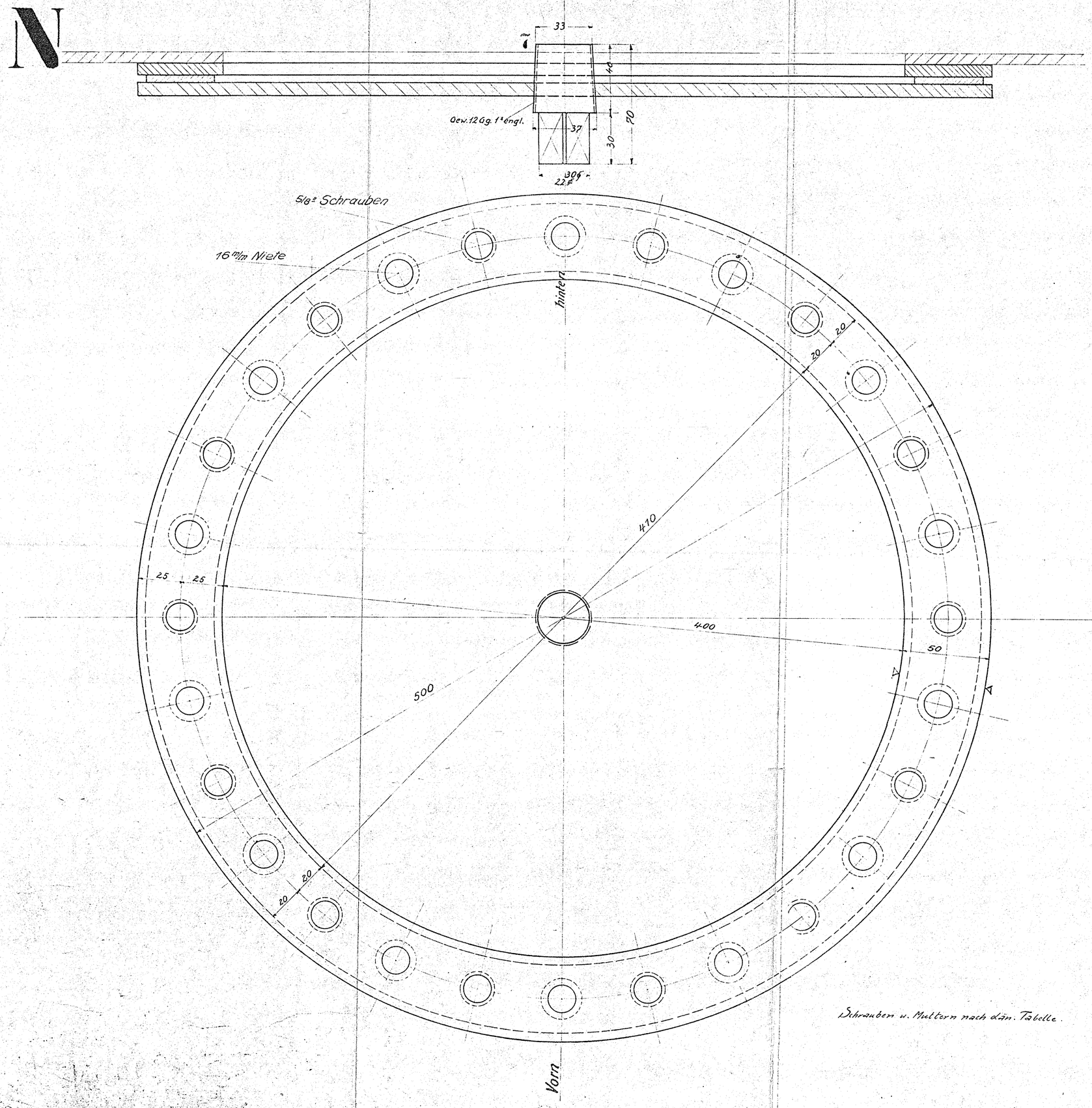

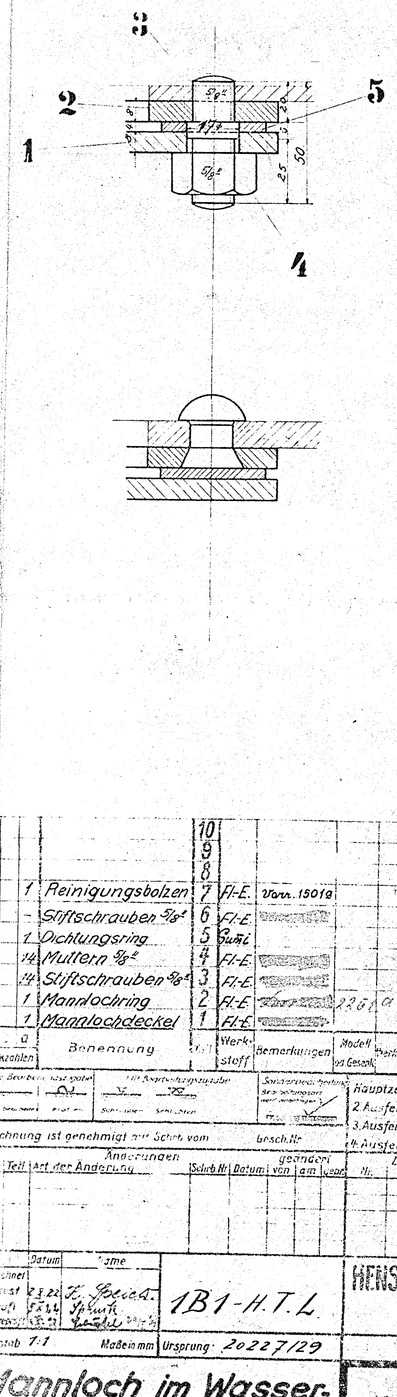

Schrauben u. Muttern nach dän. Tabelle.

			10								
			9								
			8								
	1	Reinigungsbolzen	7	Fl-E.	Vorr. 15019						
	-	Stiftschrauben 5/8"	6	Fl-E.							
	1	Dichtungsring	5	Gummi							C
	14	Muttern 5/8"	4	Fl-E.							145
	14	Stiftschrauben 5/8"	3	Fl-E.							E
	1	Mannlochring	2	Fl-E.		2261 a					
	1	Mannlochdeckel	1	Fl-E.							378
Stückzahlen		Benennung	Nr.	Werkstoff	Bemerkungen	Modell od. Gesenk	Werkzeug	Schablone	rah	fertig	Arbeitsverteilung

Hauptzeichnung an: C
2. Ausfertigung an:
3. Ausfertigung an:
4. Ausfertigung an:

Zeichnung ist genehmigt auf Schrb. vom Gesch. Nr.

Änderungen					geändert			Zugehörige Zeichnungen:
Nr.	Teil	Art der Änderung	Schrb. Nr.	Datum	von	am	gepr.	Nr. Aufschrift.

	Datum	Name
gezeichnet		
geprüft	2.X.22	K. Speich
geprüft	5.X.22	Schmitt
Gesamtgewicht		

1B1-H.T.L.

HENSCHEL & SOHN G.m.b.H.
CASSEL.
Abteilung: T.B. III a.

Maßstab 1:1 Maße in mm Ursprung: 20227/29

Mannloch im Wasser-Kasten (rund)

N16.12

H3