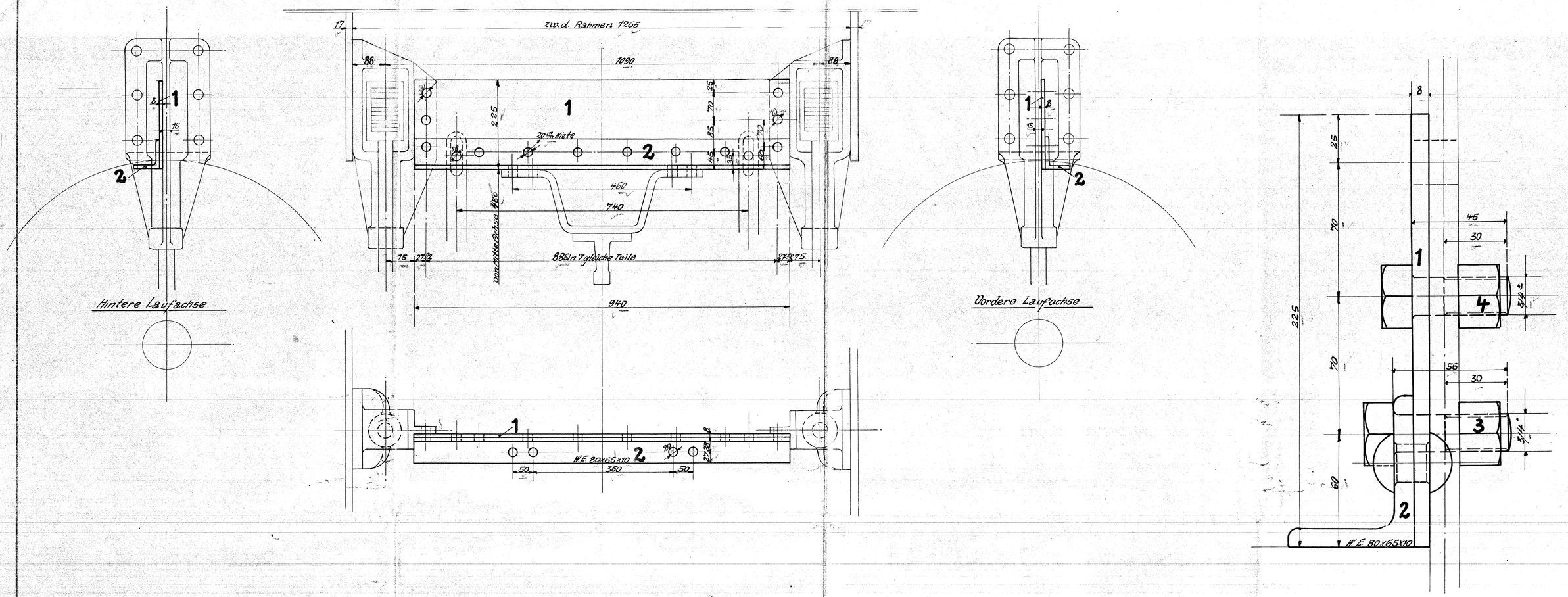

Schrauben, Muttern & Schlüsselweiten nach dänischer Tabelle

c	b	a	Benennung	Teil	Werkstoff	Bemerkungen	Modell od. Gesenk	Werkzeug	Schablone	roh	fertig	Arbeitsverteilung
				10								
				9								
				8								
				7								
				6								
				5								
		8	Schrauben 3/4" m. M.	4	Fl. E.						x	E. E
		4	Schrauben 3/4" m. M.	3	Fl. E.						x	E. E
		2	W. E. 80x65x10	2	Fl. E.						x	J.P. C
		2	Versteifungsbleche	1	Fl. E.						x	J.P. C

Stückzahlen — Stückgewicht

Ohne Bearbeitungszugabe: Nicht bearbeiten — Kratzen — Mit Bearbeitungszugabe: Schruppen — Schlichten — Sonderbearbeitung: Bearbeitungsart wörtl. eingetragen

Hauptzeichnung an: C
2. Ausfertigung an: 8.87
3. Ausfertigung an:
4. Ausfertigung an: 4.1.24 P.

Zeichnung ist genehmigt mit Schrb. vom ..... Gesch. Nr. .....

Änderungen					geändert			Zugehörige Zeichnungen:	
Nr.	Teil	Art der Änderung	Schrb. Nr.	Datum	von	am	gepr.	Nr.	Aufschrift.

	Datum	Name
Gezeichnet		
Gepaust		
Geprüft		
Normgeprüft	H. T.	

1B1-H-T-L.

HENSCHEL & SOHN G.m.b.H. CASSEL.
Abteilung: L. B. III

Maßstab: 1:5 & 1:1 — Maße in mm — Ursprung: 20227/29

Rahmenverbindung zwischen Federstiftführung

13.04

A1