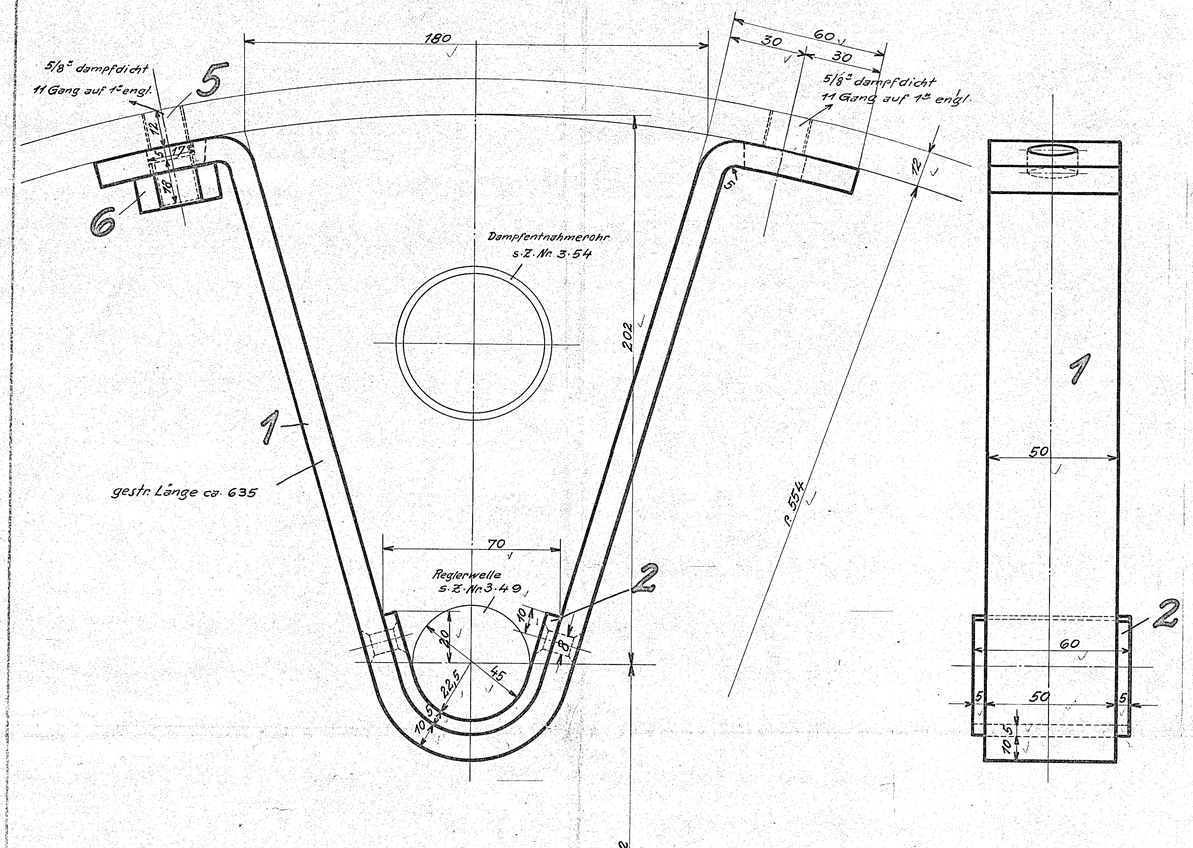

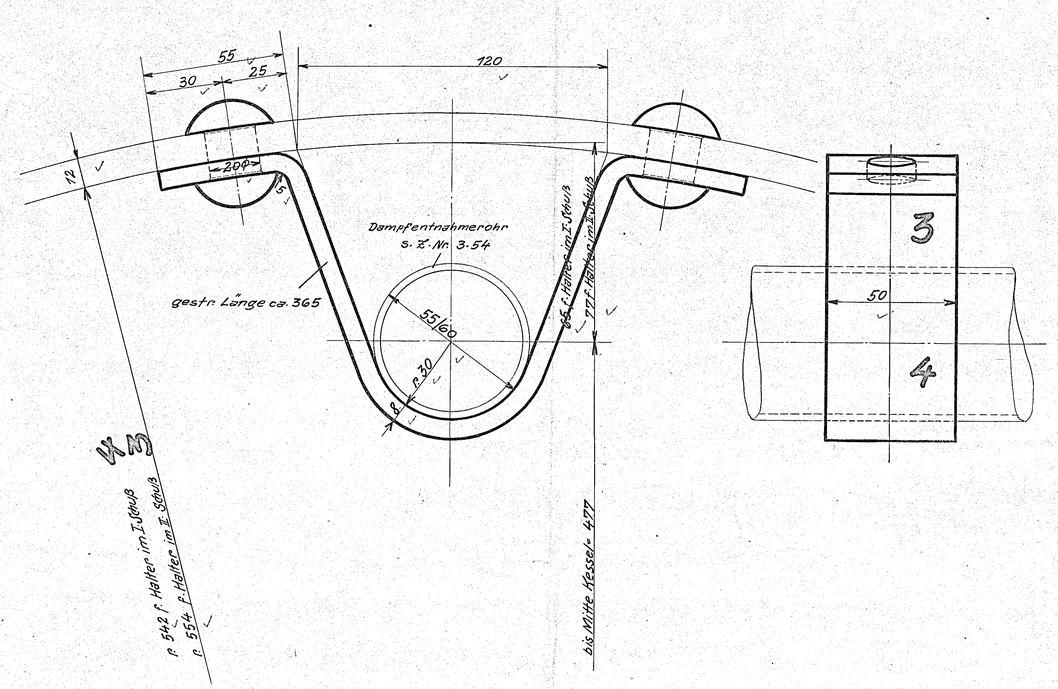

Schrauben, Muttern u. Schlüsselweiten nach dänischer Tabelle.

c	b	a	Benennung	Teil	Werkstoff	Bemerkungen	Modell od. Gesenk	Werkzeug	Schablone	roh	fertig	Arbeitsverteilung
				10								
				9								
				8								
				7								
		2	Muttern 5/8"	6								
		2	Stiftschrauben 5/8"	5								
		1	Halter	4	F.E.							
		1	Halter	3	F.E.							
		1	Einlage	2	Messing							
		1	Halter	1	F.E.							

Stückzahlen — Ohne Bearbeitungszugabe: Nicht bearbeiten, Kratzen — Mit Bearbeitungszugabe: Schruppen, Schlichten — Sonderbearbeitung: Bearbeitungsart wird eingetragen

Zeichnung ist genehmigt mit Schrb. vom ..... Gesch. Nr. .....

Hauptzeichnung an: D.E. 5.3.37
2. Ausfertigung an: B
3. Ausfertigung an: N
4. Ausfertigung an: KM

Änderungen Nr.	Teil	Art der Änderung	Schrb. Nr.	Datum	geändert von	am	gepr.

Zugehörige Zeichnungen: Nr. 3.54 — Aufschrift: Rohre im Kessel

	Datum	Name
Gezeichnet	22.11.23	[signature]
Gepaust		
Geprüft	22.11.	[signature]
Herausgeprüft	23/11.23	[signature]

181-H.-T.-L.

HENSCHEL & SOHN G.m.b.H. CASSEL. Abteilung: L.B.3

Maßstab: 1:1 Maße in mm — Ursprung: 20227/29

Halter für Reglerwelle u. Dampfentnahmerohr.

3.51