

17682

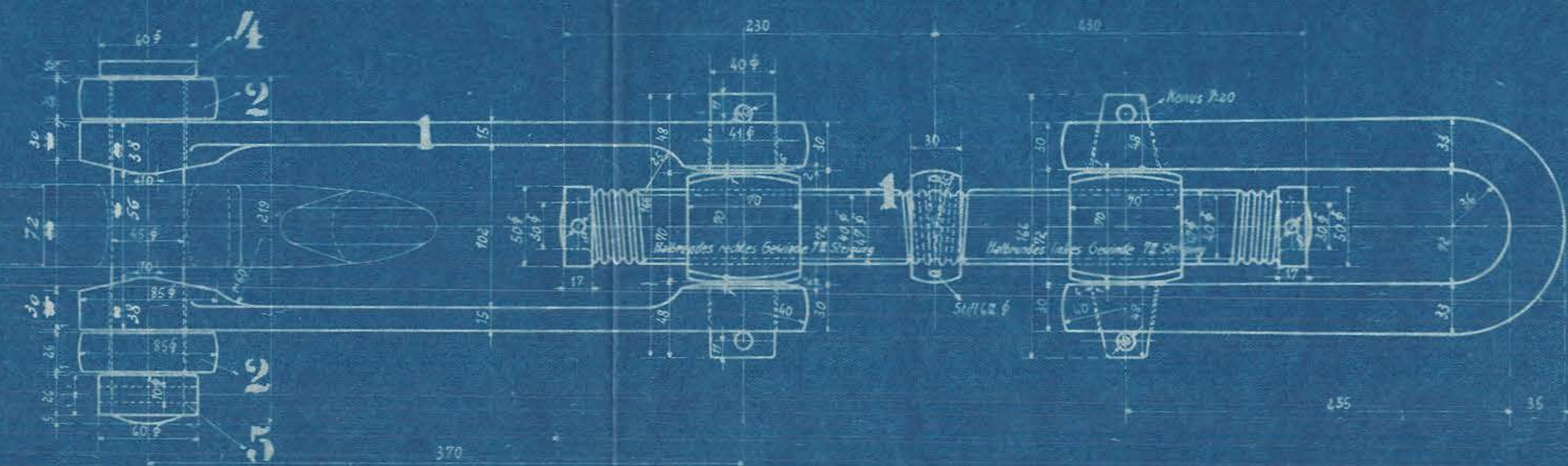
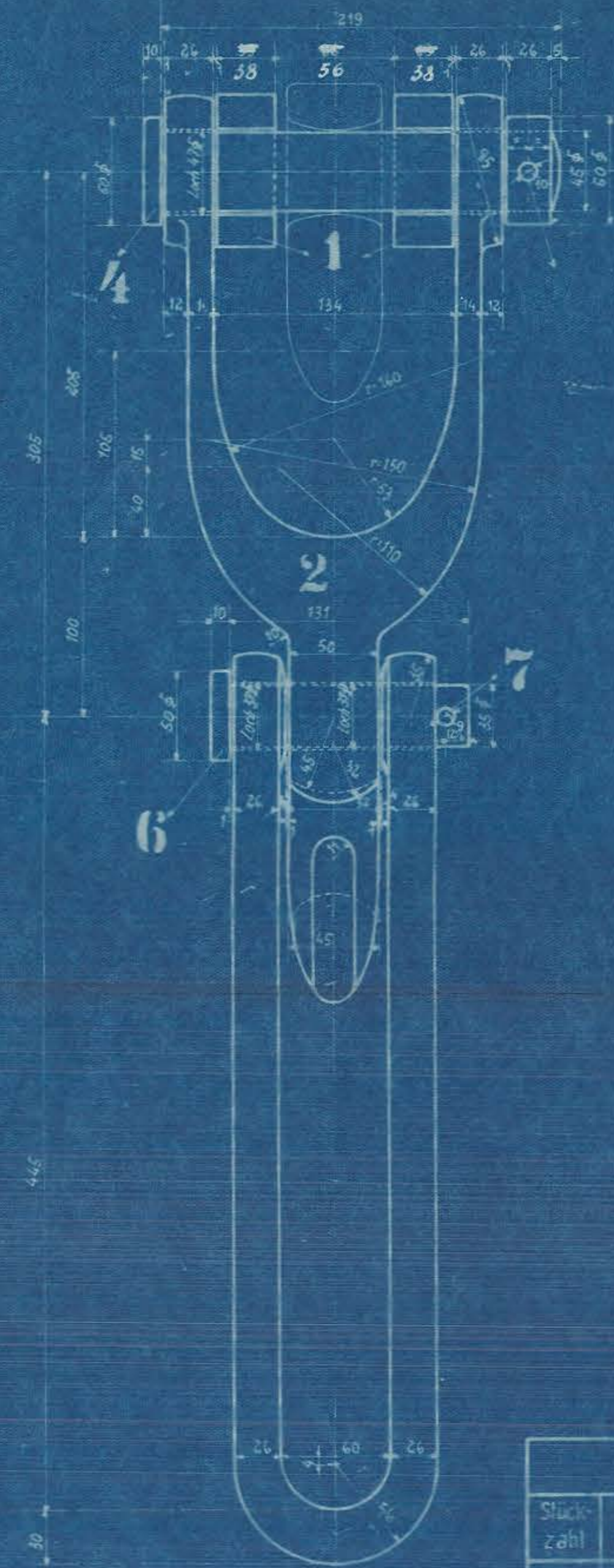
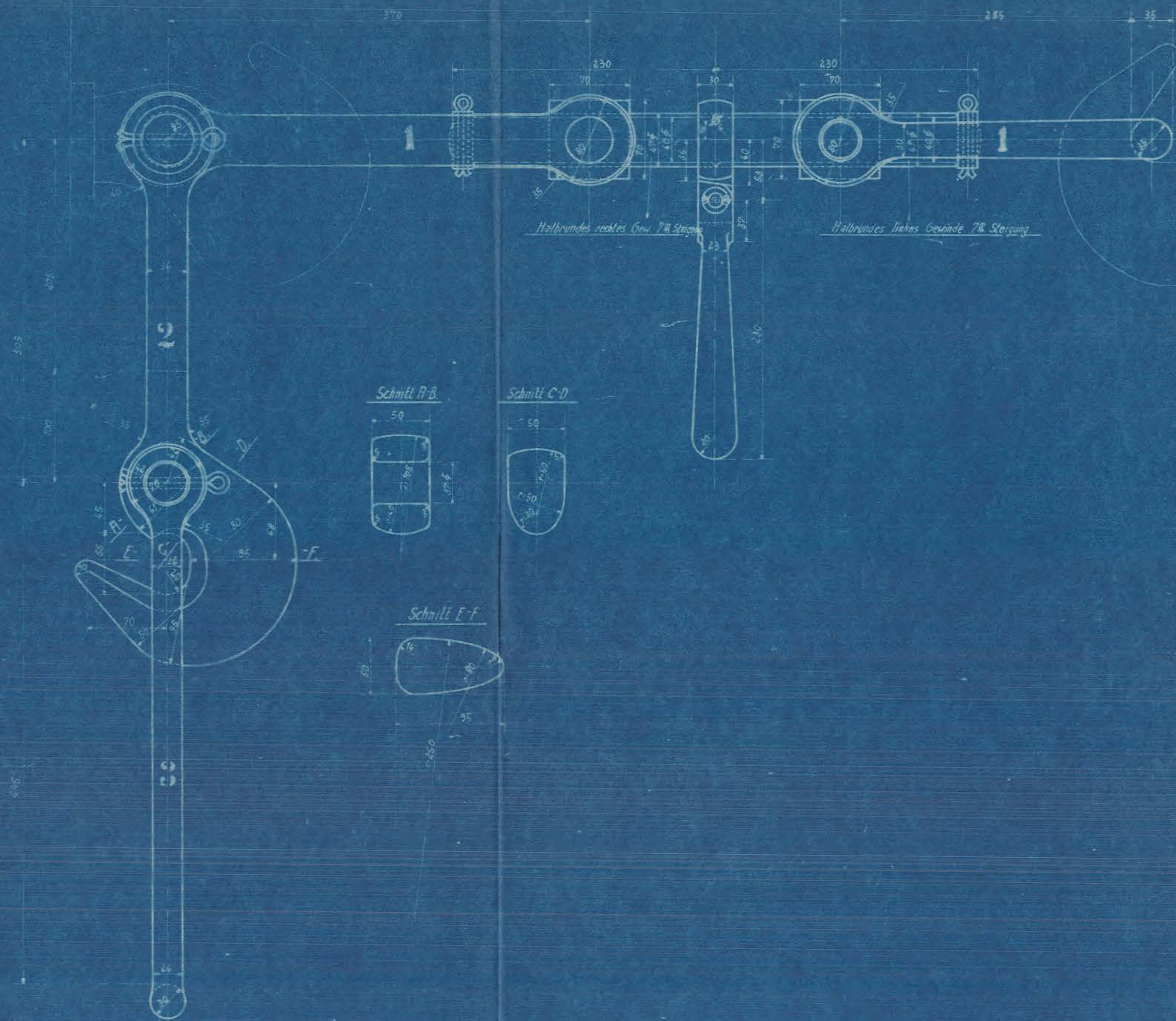

| Ausführung für eine Lokomotive |                                  |         |           |                  | Materialbestellung für eine Lokomotive |                               | Fertig-Gewicht |
|--------------------------------|----------------------------------|---------|-----------|------------------|--|-------------------------------|----------------|
| Stückzahl                      | Benennung                        | Nummern | Material  | Werkstatt        | Zeichens Pos.                          | Abmessungen und Modellzeichen | kg             |
| 0                              | Schraubenkupplung                | 1       | Fl. E.    | s. Zeich. 10.31. |  |                               |                |
| 4                              | Zughaken zur Sicherheitskupplung | 2       | "         | "                |  |                               |                |
| 4                              | Schlaufen                        | 3       | "         | "                |  |                               |                |
| 4                              | Bolzen                           | 4       | Flußstahl | E                |  |                               |                |
| 4                              | Spaltringe mit Spindeln          | 5       | Fl. E.    | E                |  |                               |                |
| 4                              | Bolzen                           | 6       | Flußstahl | E                |  |                               |                |
| 4                              | Spindel                          | 7       | Fl. E.    |                  |  |                               |                |

Gültig für folgende Lokomotiven:

Sicherheitskupplung

Henschel & Sohn  
Cassel.

Abtg.  
L.B.IV.

Gez.: Fran  
Cop.: G. Thack  
e 17/11.30.

Gepr.: 1.3.28. Pömm  
Hermannsdorf, 11/3.30.

1B1-H.T.L.

Urspr. Fabr.-Nr. 20227/29

10.46