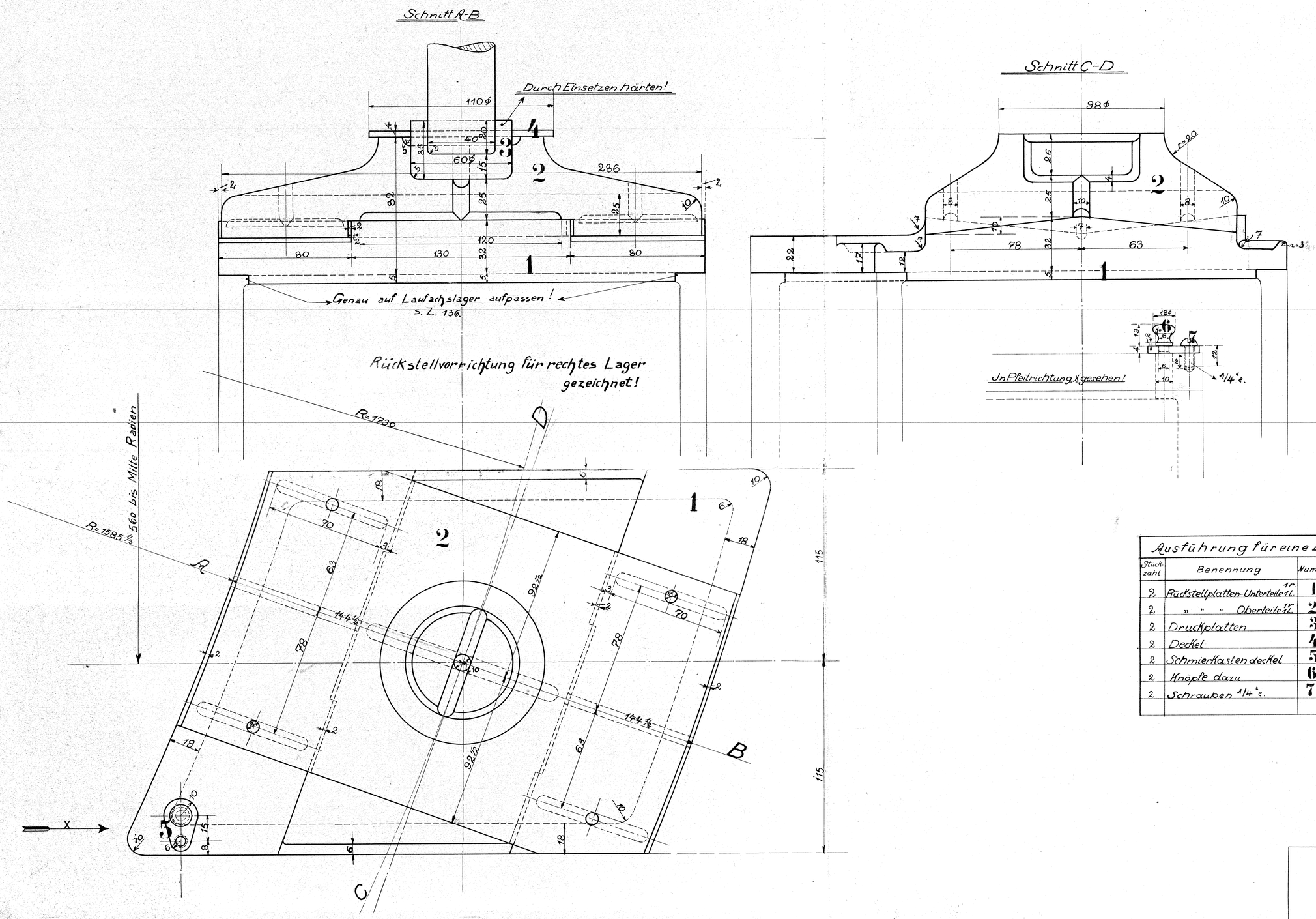

Ausführung für eine Lokomotive.					Material-Bestellung f. eine Lokom.		Fertig Gewicht
Stückzahl	Benennung	Nummer	Material	Werkstatt	Zeichen Pos.	Dimensionen und Modellzeichen	Kg.
2	Rückstellplatten-Unterteile rt.	1	St.G.				
2	" " " Oberteile rt.	2	R.G.				
2	Druckplatten	3	Fl.E.				
2	Deckel	4	" "				
2	Schmierkastendeckel	5	" "				
2	Knöpfe dazu	6	" "				
2	Schrauben 1/4" e.	7	" "				

Rückstellvorrichtung.

258