

# HORSENS-JUELSMINDE BANEN.

## FUNKTIONÆRBOLIG

FAÇADE

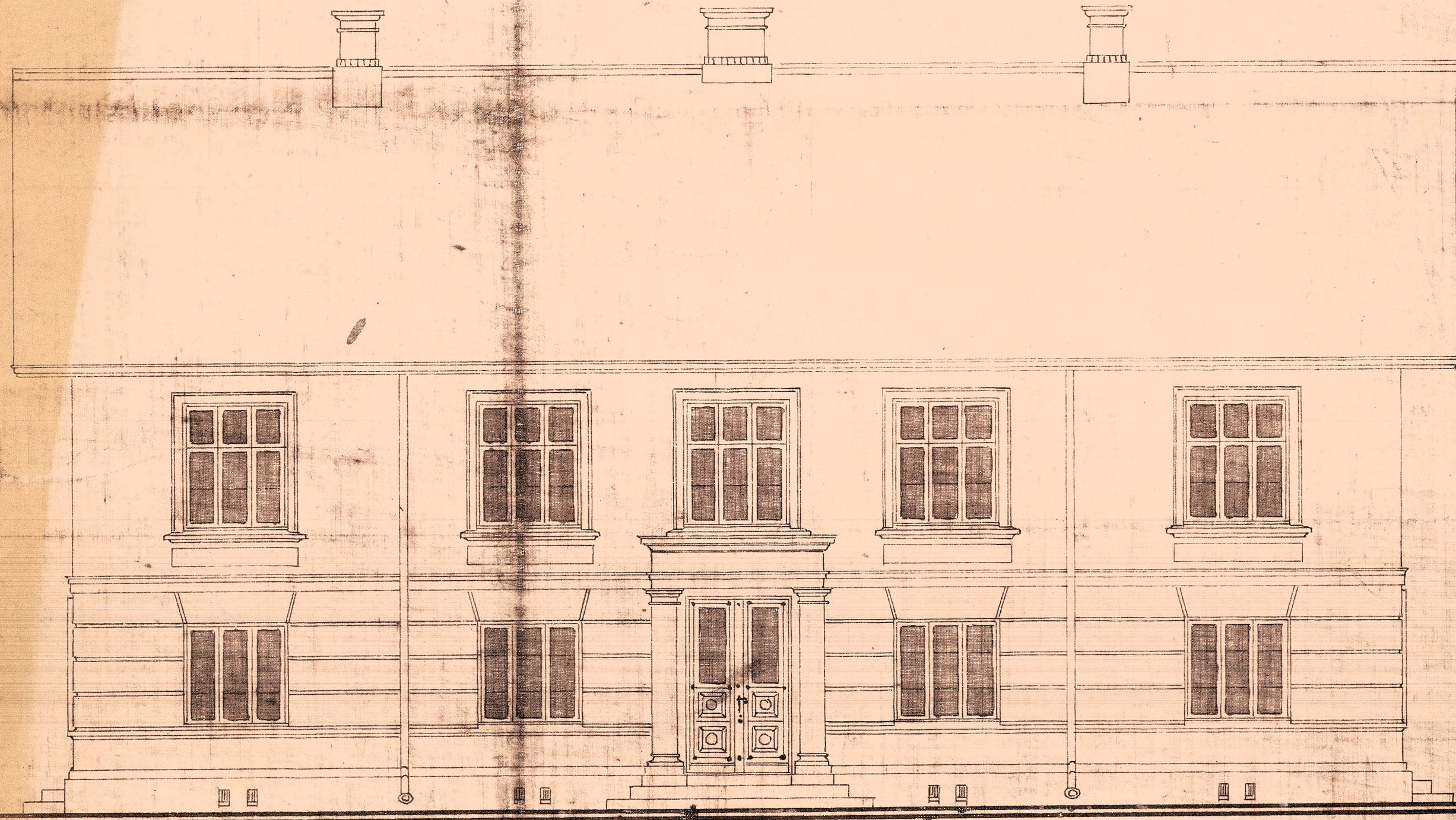

SNIT

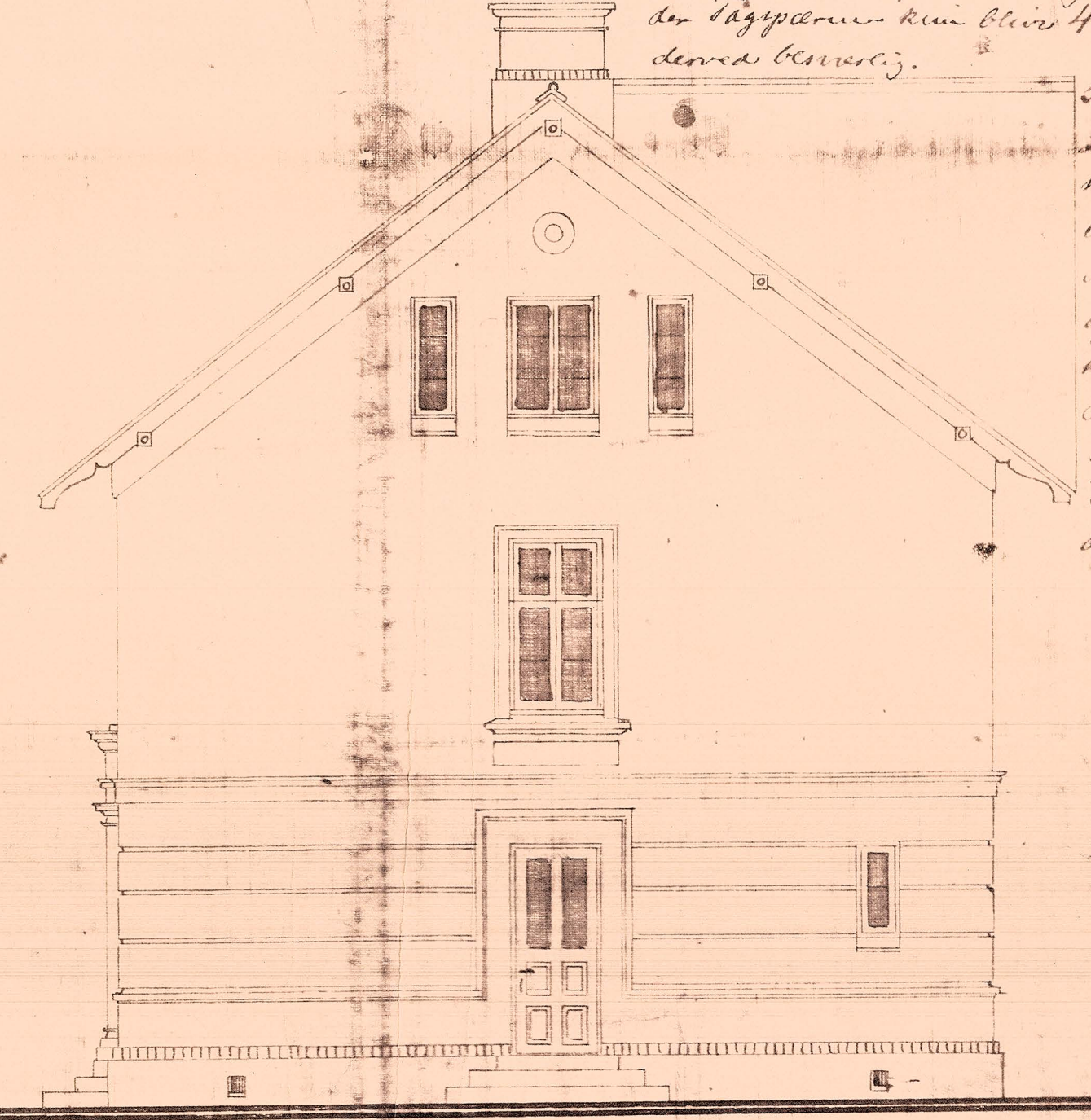
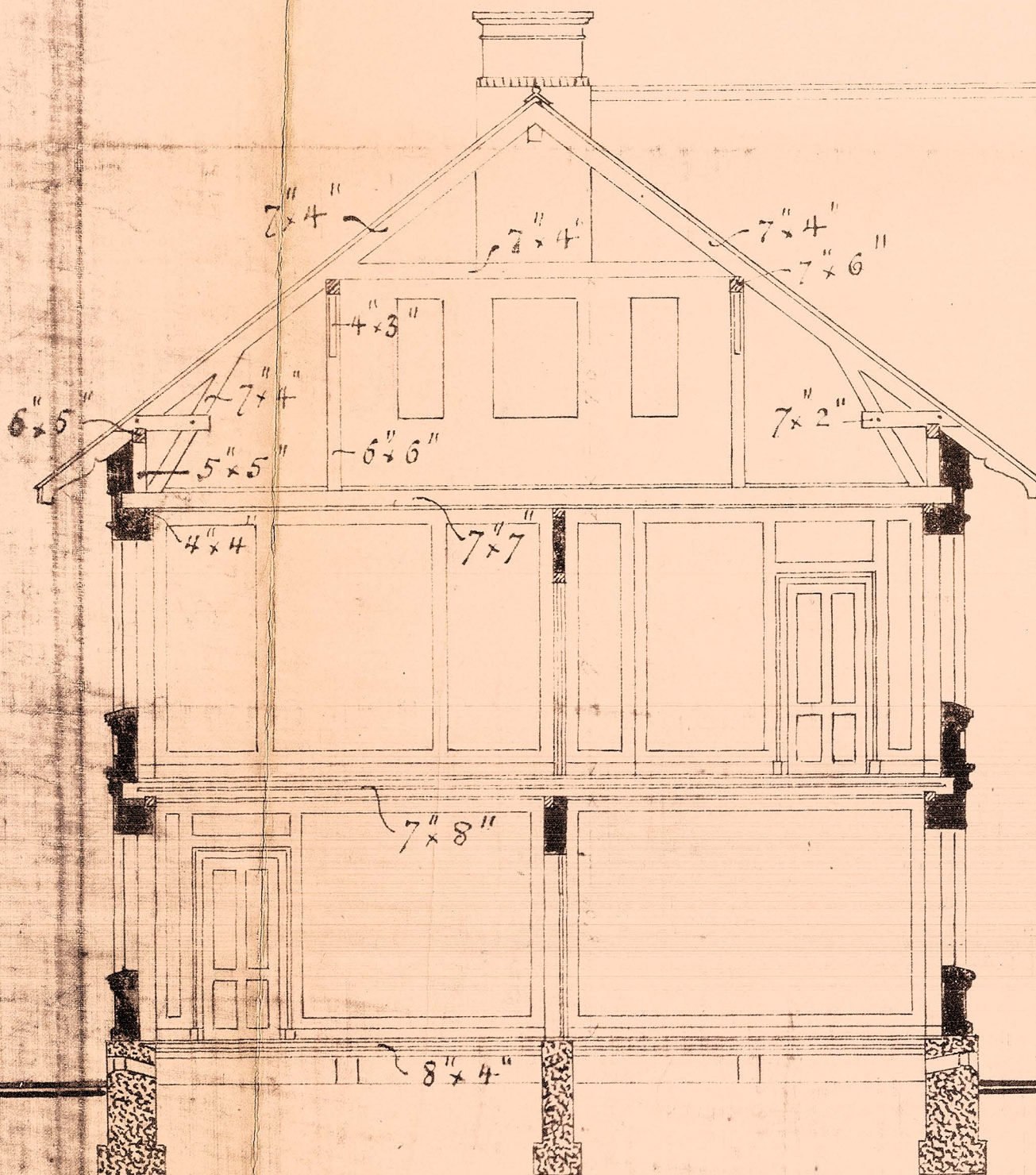

na 21. Febr. af 26. Sept. 1885.  
 Approberet med følgende Bemærkninger:  
 1. Ydermurene 9" tykke skal ligge indvendig.  
 2. Kjøkkens for vædte med den her. I den nord. Vindret og den sydlige Flytning af Døren i Skillelinien forbygges, hvorved de to del. Stab med Ydermurene i Ekspeditions Ejskabet borttages og kan eventuelt lægges ind under Spisekammeret som Stab til Sovekammeret.  
 3. De i første Etage Kjøkkens ved Døren der opføres for Grundens og gives 9" Afbøjning for den fremtidige at kunne give hin Etage. Kjøkkenet til vædte den Stige.  
 4. Yderste Træsnitene skal have Kvalitet for sig, men skal ikke være Træsnit, men i Højden af den Stige skal der blive 4 1/2 Fod og Afbøjning derved betragtes.  
 5. Gulvet på Expeditionen skal have en Højde for Tagens indvendige, at de skal indendørs af. Skillelinien og de hvide på fremliggende Bænkene. I Udvendigt skal der være en Tagkantsbænk med Afbøjning og forstærket.

PLAN af Stueetagen  
 Togfører Bolig. Locomotivfører Bolig.

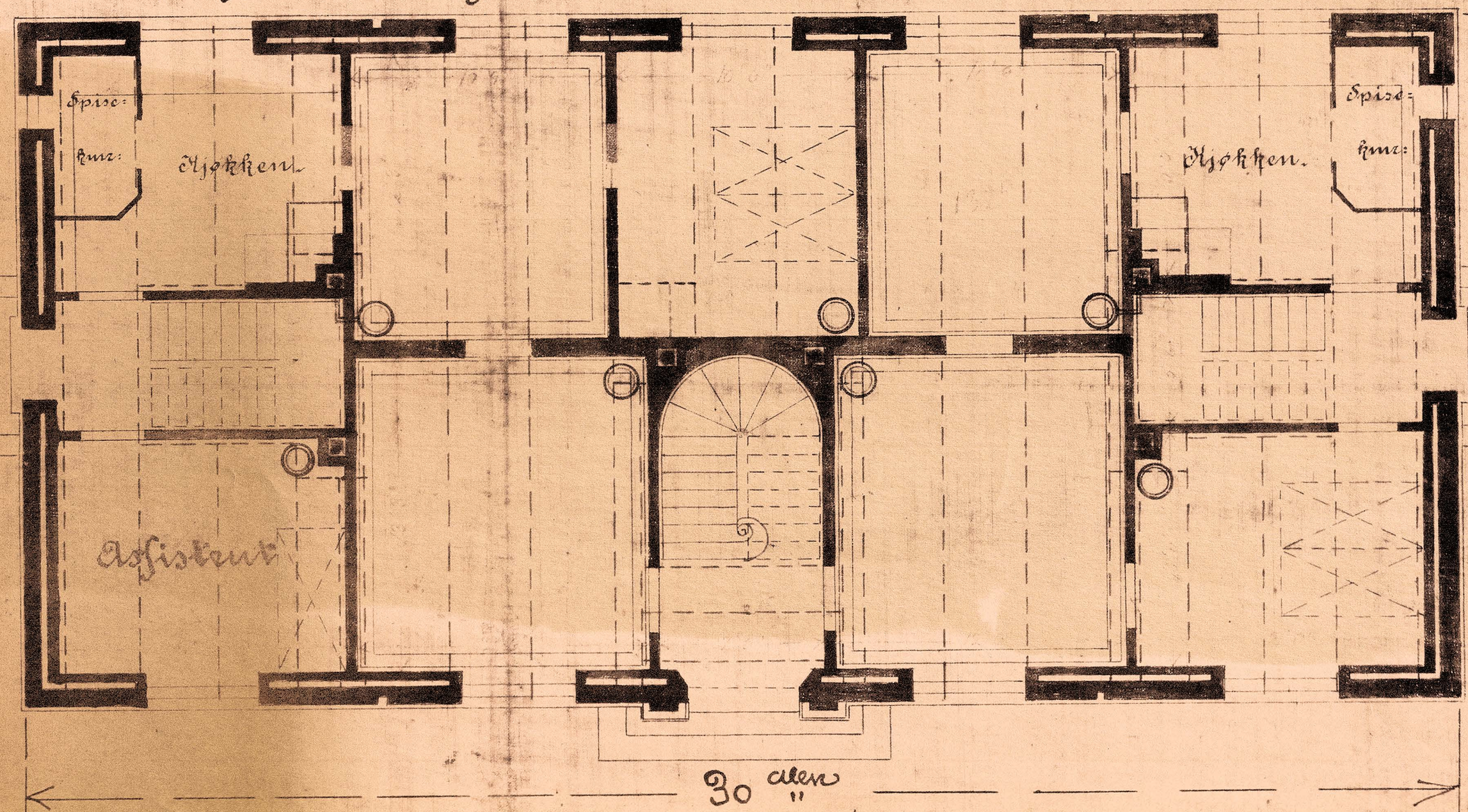

PLAN af 1ste Sal  
 Driftsbestyrer = Stationsassistent Bolig.

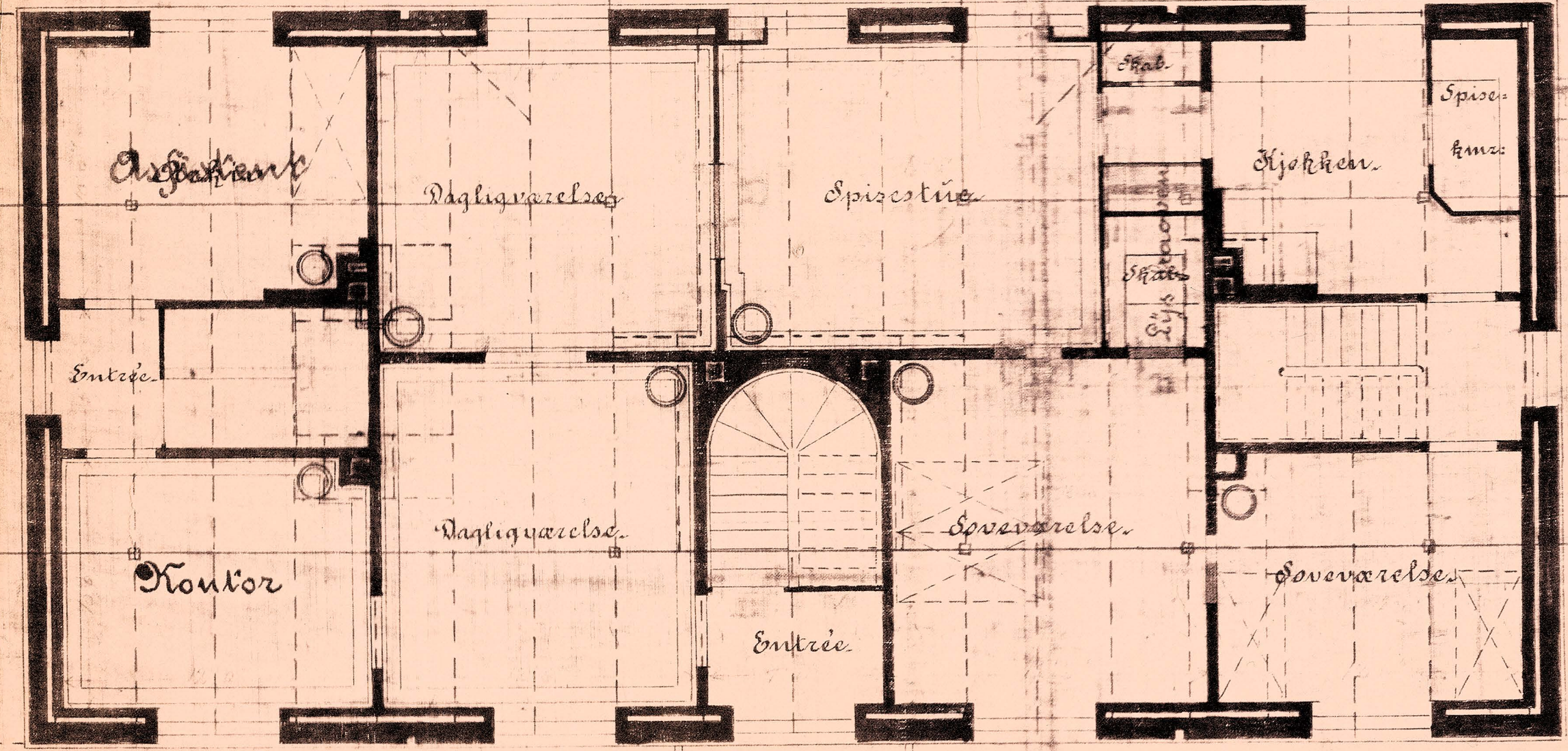

Med på Bygningens Bagside anbringes en Frontspise i Skærbæde som Garstene.

På Loftet anbringes 4 Værelser.

