

NORDSJÆLLANDS KØREPLAN

JERNBANER — RUTEBILER — FÆRGER

23. maj 1954

UDGIVET AF HELSINGØR-HORNBÆK-GILLELEJE BANEN
HILLERØD-FREDERIKSVÆRK-HUNDESTED JERNBANE
LYNGBY-NÆRUM JERNBANE

Pris: 40 øre

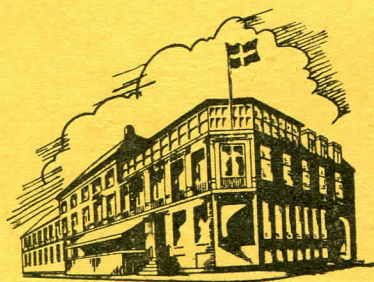

**HOTEL
LEIDERSDORFF**

Bybussen (se side 58) kører til hotel Leidersdorff ved
indgangen til Frederiksborg slot

Frederiksværk Motor Co. A/S

NØRREGADE 59 — TLF. 33



Chevrolet, Opel, Vauxhall
personvogne





Bedford, Blitz
lastvogne

Jernbaner	
Nr.	Side
1. Helsingør-Hornbæk-Gilleleje	6
2. Hillerød-Frederiksværk-Hundested	10
3. Lyngby-Nærum	17
4. Hillerød-Tisvildeleje/Gilleleje	18
5. København-Hillerød-Helsingør	22
6. København-Rungsted Kyst-Helsingør	26
7. København-Frederikssund	32
8. København-Farum	33
9. Elektriske tog (S-tog)	34
19. Ruten København/Nordsjælland-Jylland over Hundested-Grenaa	50

Færger	
19. Hundested-Grenaa	50
20. Hundested-Rørvig	52
21. Kulhus-Lynæs	54
22. Kulhus-Frederiksværk	54
23. Helsingør-Hålsingborg	55

Tegnforklaring.

- S — Skinnebus. Pladsen begrænset.
- * — Toget standser kun for at optage eller afsætte rejsende.
-  — Gennemgående vogne.
-  — Rutebilforbindelse.
-  — Færgeforbindelse.

Rutebiler	
Nr.	Side
10. Frederiksværk/Melby-Liseleje-Sandkroen-Tisvildeleje	37
11. Frederiksværk-Helsingør	42
12. Frederiksværk-Hillerød	43
13. Frederiksværk-Frederikssund	44
14. Hillerød-Skævinge-Frederikssund	45
15. Frederiksværk Hundested	46
16. Lyngby-Ørholm (Sølvbusserne)	47
17. Hornbæk-Hillerød	48
18. Hornbæk-Humlebæk	49
24. Gilleleje-Hillerød	56
25. Hilleød-Græsted-Raageleje	56
26. Tisvildeleje-Vejby-Raageleje-Gilleleje	57
27. Vejby-Vejby Strand-Holløselund	57
28. Hillerød-Centralsygehuset	58
29. Hillerød-Gadevang	58
30. Hillerød-Ullerød	58
31. Hillerød-Holte-København	59
32. Hillerød-Hørsholm-København	59
33. Hillerød-Hornbæk	59
34. Rungsted Kyst-Allerød	59
35. Hillerød-Hørsholm	60
36. Hillerød-Humlebæk	60
37. Hillerød-Ganløse-Maaløv	61
38. Hillerød-Helsing-Tibirke	61
39. Gilleleje-Helsing	62
40. Hillerød-Roskilde	63
41. Ruterne fra Frederikssund til Hornsherred	64

TELEFONER

Helsingør-Hornbæk-Gilleleje Banen

Direktør	} Helsingør 383-1343
Hovedkontor	
Grønnehave st.	
Værksted	
Hellebæk st.	Hellebæk 27
Aalsgaarde st.	— 41
Saunte st.	Saunte 32 x
Hornbæk st.	Hornbæk 12
Dronningmølle st.	Dr.mølle 13
Firhøj st.	Firhøj 37 x
Gilleleje st.	Gilleleje 30
Fragtruter:	
Hornbæk-København	} Hornbæk 12 Helsingør 383

Lyngby-Nærum Jernbane

Hovedkontor	Lyngby 708
Oplysning om toggang	Nærum 32
Oplysning om omnibuskørselen	Lyngby 708

**Bemærkninger for
Lyngby-Nærum Jernbane og
Lyngby-Nærum Jernbanes
rutebiler (Sølvbusserne).**

Rejsende på såvel enkelt-
som dobbeltbilletter mellem
Nærumbanens og Statsbaner-
nes stationer over Jægersborg
kan — efter frit valg — rejse
over Lyngby uden tillægsbe-
taling.

Hunde, barnevogne, cykler og gods
befordres ikke med omnibusserne.
Børnebilletter giver ikke ret til sidde-
pladser.

Bemærkninger for H. H. G. B.s rutebiler:

For pakker, der ikke afhentes ved bilerne,
garanteres ikke

TELEFONER

Hillerød-Frederiksværk-Hundested Jernbane

Direktør og hovedkontor	Hillerød	123
Hillerød station (billetkontor, rejsegods og banepakker)	—	365
— — vognbestillingskontor.	—	1624
— — godseksp. (ekspres-, il- og fragtgods, lev. dyr)	—	43
Brødeskov (N. Herlev) st.	Freerslev	88
Gørløse st.	—	77
Skævinge st.	Skævinge	14
Ølsted st.	Ølsted	16
Kregme st.	—	23
Frederiksværk st.	Frederiksværk	98
Melby st.	Hald	39
Dyssekilde st.	—	43
Hundested st.	Hundested	84
Værkstedet i Frederiksværk	Frederiksværk	55
Værkstedet i Hundested	Hundested	24
Jernbanekiosken, Frederiksværk.	Frederiksværk	148
Rutebilstationen, Liseleje (sommer)	Liseleje	309

Færgerne

Hundested-Grenaa	Hundested	190
Hundested-Rørvig	Hundested	150
Kulhus-Lynæs	Kulhus	21
Helsingør-Hålsingborg	Helsingør	752

Bemærkninger til H. F. H. J.s rutebiler.

For pakker og gods, der ikke afhentes ved vognene eller på rutebilstationerne, garanteres ikke.

Utilstrækkelig indpakkede sendinger befordres på forsændrens risiko.

Alle pakker til rutebilerne fra Frederiksværk må indleveres på jernbanestationen (eller Frederiksværk Kro på Torvet).

Barnevogne og cykler kan ikke påregnes medtaget på rutebilerne.

TAKSTER

Helsingør-Hornbæk-Gilleleje Banen

Lyngby-Nærum Jernbane

Fællesklasse	Enkelt	Dobbelt	10 rejsers abonne- ments- billetter	Ugekort (6 hverdage)	Månedskort ×
Fra Helsingør til					
Grønnehave	0,50	0,90	3,50	3,—	10,—
Marienlyst	0,50	0,90	3,50	3,—	10,—
Sommariva	0,50	0,90	3,50	3,—	10,—
Højstrup	0,50	0,90	3,50	3,—	10,—
Julebæk	1,10	1,80	7,70	6,60	22,—
Hellebæk	1,30	2,30	9,10	7,80	26,—
Aalsgaard	1,40	2,50	9,80	8,40	28,—
Skibstrup (Ellekilde)	1,60	2,80	11,20	9,60	32,—
Saunte	2,10	3,70	14,70	12,60	42,—
Hornbæk	2,30	4,00	16,10	13,80	46,—
Horneby Sand	2,40	4,20	16,80	14,40	48,—
Kildekrog	2,50	4,40	17,50	15,—	50,—
Dronningmølle	2,60	4,60	18,20	15,60	52,—
Firhøj	2,80	4,90	19,60	16,80	56,—
Søborg	3,00	5,30	21,—	18,—	60,—
Gilleleje	3,40	5,80	23,80	20,40	68,—

Fællesklasse	Enkelt	Dobbelt	Månedskort (1. md.)	Månedskort (følg. mdr.)
København-Jægersborg	0,90	1,60		
Fra Jægersborg til				
Lyngby lokalst.	0,30	0,60	11,25	7,50
Slotsparken	0,40	0,70	13,50	9,—
Fuglevad	0,40	0,70	15,—	10,—
Brede	0,50	0,85	18,—	12,—
Ørholm	0,60	1,—	19,50	13,—
Ravnholm	0,60	1,—	21,—	14,—
Egevang	0,70	1,20	24,—	16,—
Nærum	0,70	1,20	24,—	16,—

Har De brug for oplysninger om Frederiksværk og omegnens feriesteder

Spørg da Frederiksværk og omegnens Turistforening

Bureau: Wilhelm Jørgensens boghandel —

Nørregade 24 — Tlf. 470

— Vi hjælper gerne

TAKSTER

Hillerød-Frederiksværk-Hundested Jernbane

Over Hundested-Grenaa

Fællesklasse	Enkelt	Dobbelt	10 rejser abonne- ments- billetter	Ugekort (7 dage)	Månedskort X	Fællesklasse	Enkelt	Dobbelt
København-Hillerød	3,20	5,50				København-Hillerød	3,20	5,50
Fra Hillerød til						Fra Hillerød til		
Brødskov (N. Herlev)	0,80	1,40	5,50	4,80	17,—	Grenaa havn	13,60	23,20
Gørløse	1,50	2,60	10,50	9,—	30,—	Trustrup	15,00	25,70
Skævinge	2,—	3,40	14,00	12,—	38,—	Ebeltoft	17,70	29,80
Ølsted	2,50	4,30	17,50	15,—	49,—	Ryomgaard	16,70	28,60
Kregme	2,80	4,80	19,50	16,80	54,—	Randers	20,00	34,20
Frederiksværk	3,10	5,30	21,50	18,60	61,—	Hobro	22,70	38,80
Liseleje (over Fr.værk)	4,35	7,40	—	—	—	Løgstør	28,80	49,20
Melby	3,40	5,80	24,—	20,40	65,—	Aalborg	27,20	46,60
Dyssekilde	3,50	6,—	24,50	21,—	71,—	Brønderslev	29,80	51,00
Hundested	4,20	7,10	29,50	25,20	82,—	Hjørring	31,80	54,40
Rørvig	5,95	9,85	42,—	—	—	Frederikshavn	35,20	60,20

X Pris for første måned. Pris for følgende måned ca. halvdelen

1. Helsingør-Hornbæk-Gilleleje (Hornbækbanen)

HVERDAGE

	1	23	3	5	7	33	37	31	9	11	13									
Kbhvn. Kystbanen . . . af	5.20	5.20	—	8.35	9.25	11.10	12.15	13.15	14.10	14.20	15.15	16.20	16.20	17.20	18.25	20.20	21.40	23.00	0.10	
Helsingør Nordbanen . an	6.04	—	6.50	—	8.50	9.50	11.50	—	13.52	14.50	14.50	15.50	16.50	16.50	17.53	18.52	20.50	22.51	23.50	0.49
Helsingør af	6.37	6.40	7.20	7.45	9.25	10.30	12.05	13.05	14.15	15.05	15.30	16.10	17.25	17.25	18.27	19.35	21.30	22.55	0.10	
Grønnehavn	6.40	—	7.25	—	9.29	—	12.09	—	14.19	15.10	—	16.15	17.29	—	19.39	21.34	—	0.14		
Marientyst	x	x	x	x	x	x	x	x	x	x	x	x	x	x	x	x	x	x	x	
Sommariva	x	x	x	x	x	x	x	x	x	x	x	x	x	x	x	x	x	x	x	
Højstrup	—	6.45	x	7.50	—	10.35	x	13.10	x	15.35	x	17.30	18.32	x	21.30	23.00	x	—	1.15	
Julebæk	x	x	x	x	x	x	x	x	x	x	x	x	x	x	x	x	x	x	x	
Hellebæk	6.46	6.53	7.36	7.55	9.36	10.43	12.17	13.18	14.27	15.18	15.43	16.25	17.36	17.35	18.40	19.47	21.41	23.08	0.20	
Aalsgaard	6.49	6.55	7.40	7.58	9.39	10.45	12.20	13.20	14.30	15.21	15.45	16.28	17.39	17.37	18.42	19.50	21.44	23.10	0.23	
Skibstrup (Ellekilde) . .	—	6.57	x	8.00	x	10.48	x	13.25	x	15.50	x	17.40	18.45	x	21.40	23.12	x	—	1.25	
Saunte (Plantagen)	6.54	x	7.45	x	9.44	x	12.26	x	14.36	15.28	x	16.35	17.45	17.45	x	19.56	21.49	x	0.28	
Hornbæk	6.57	7.05	7.48	8.10	9.47	10.55	12.30	13.35	14.40	15.32	16.00	16.40	17.50	—	18.55	20.00	21.53	23.20	0.31	
Horneby sand	x	x	x	x	x	x	x	x	x	x	x	x	x	x	x	x	x	x	x	
Kildekrog	x	x	x	x	x	x	x	x	x	x	x	x	x	x	x	x	x	x	x	
Dronningmølle	7.02	—	7.55	8.20	9.54	11.05	12.38	13.43	14.48	15.40	16.08	16.48	18.00	—	19.05	20.08	22.00	23.28	0.38	
Firhøj (Munkerup)	x	x	x	x	x	x	x	x	x	x	x	x	x	x	x	x	x	x	x	
Søborg (Nakkehoved) . . .	x	x	x	x	x	x	x	x	x	x	x	x	x	x	x	x	x	x	x	
Gilleleje an	7.10	—	8.05	8.35	10.05	11.25	12.50	14.00	15.00	15.50	16.25	17.00	18.10	—	19.30	20.20	22.10	23.50	0.50	
Gilleleje af	5.10	5.40	6.25	—	7.15	8.20	8.35	10.10	11.25	13.30	14.25	15.15	16.25	—	17.50	18.20	20.00	20.35	22.30	0.00
Søborg (Nakkehoved) . . .	x	x	x	x	x	x	x	x	x	x	x	x	x	x	x	x	x	x	x	
Firhøj (Munkerup)	x	x	x	x	x	x	x	x	x	x	x	x	x	x	x	x	x	x	x	
Dronningmølle	5.25	5.52	6.35	—	7.25	8.30	8.50	10.21	11.40	13.41	14.40	15.26	16.40	—	18.01	18.30	20.15	20.45	22.40	0.15
Kildekrog	x	x	x	x	x	x	x	x	x	x	x	x	x	x	x	x	x	x	x	
Horneby sand	x	x	x	x	x	x	x	x	x	x	x	x	x	x	x	x	x	x	x	
Hornbæk	5.35	6.00	6.42	—	7.10	7.33	8.38	9.00	10.28	11.55	13.48	14.55	15.33	16.55	—	18.10	18.37	20.25	20.53	22.48
Saunte (Plantagen)	x	6.04	6.45	x	7.36	8.42	x	10.32	x	13.52	x	15.37	x	17.45	18.14	18.40	x	20.57	22.51	0.25
Skibstrup (Ellekilde) . .	5.45	x	6.45	x	7.20	x	9.10	x	12.05	x	15.05	x	17.05	17.47	x	20.35	x	—	0.32	
Aalsgaard	5.48	6.10	6.50	—	7.23	7.41	8.48	9.13	10.38	12.08	13.58	15.08	15.43	17.08	17.49	18.20	18.45	20.38	21.03	22.56
Hellebæk	5.50	6.13	6.54	—	7.25	7.44	8.51	9.18	10.41	12.10	14.01	15.10	15.46	17.10	17.51	18.23	18.48	20.40	21.06	22.59
Julebæk	x	x	x	x	x	x	x	x	x	x	x	x	x	x	x	x	x	x	x	
Højstrup	5.55	x	6.45	x	7.30	x	9.23	x	12.15	x	15.15	x	17.15	17.55	x	20.45	x	—	0.40	
Sommariva	x	x	x	x	x	x	x	x	x	x	x	x	x	x	x	x	x	x	x	
Marientyst	x	x	x	x	x	x	x	x	x	x	x	x	x	x	x	x	x	x	x	
Grønnehavn	x	6.20	7.05	—	7.50	9.00	—	10.50	—	14.10	—	15.55	—	18.31	18.55	—	21.15	23.06	—	
Helsingør an	6.05	6.25	7.10	—	7.40	7.55	9.05	9.30	10.55	12.25	14.15	15.25	16.00	17.20	18.05	18.35	19.00	20.55	21.20	23.10
Kbhvn. Kystbanen . . . an	7.19	7.59	8.20	—	8.49	8.55	10.19	10.25	11.45	13.20	15.10	16.39	17.20	18.13	—	19.25	20.19	21.53	22.57	0.16
Helsingør Nordbanen . af	6.08	7.07	—	—	8.07	8.07	9.07	10.07	11.07	13.07	15.07	—	—	18.05	—	19.07	21.02	22.07	23.24	—

a Ikke lørdage. b Kun lørdage.

I. Helsingør-Hornbæk-Gilleleje (Hornbækbanen)

SØN- OG HLDG.

	103	125	127	105	129	107	133	135	131	109	111	113							
Kbbvn. Kystbanen ... af	7.35	8.40	9.20	10.00	11.10	11.20	13.00	13.20	14.20	15.20	16.20	18.25	20.20	21.20	22.20	23.00			
Helsingør Nordbanen ... an	7.54	9.54	10.54	12.00	13.54	14.54	15.54	16.54	17.54	18.54	19.54	20.54	21.54	22.54	23.47				
Helsingør ... af	8.25	9.50	10.30	11.05	12.02	12.30	14.00	14.35	15.30	16.30	17.30	18.15	19.35	20.25	21.30	22.10	23.30	0.10	
Grønnehave	8.29	9.55	10.34	11.05	12.05	12.34	14.39	15.34	16.35	17.34	18.19	19.39	20.29	21.34	22.14	23.34			
Marienlyst	x	x	x	x	x	x	x	x	x	x	x	x	x	x	x	x	x		
Sommariva	x	x	x	x	x	x	x	x	x	x	x	x	x	x	x	x	x		
Højstrup	x	9.05	x	11.10	x	14.05	x	x	x	x	18.20	x	20.30	21.35	x	x	0.15		
Julebæk	x	x	x	x	x	x	x	x	x	x	x	x	x	x	x	x	x		
Hellebæk	8.37	9.10	10.05	10.42	11.18	12.11	12.42	14.13	14.46	15.42	16.43	17.42	18.28	19.46	20.37	21.40	22.20	23.40	0.20
Aalsgaarde	8.40	9.12	10.08	10.45	11.20	12.13	12.45	14.15	14.49	15.45	16.46	17.45	18.30	19.49	20.39	21.42	22.23	23.43	0.22
Skibstrup (Ellekilde)	x	9.15	x	11.22	x	14.18	x	x	x	x	x	x	18.33	x	20.42	21.44	x	x	0.25
Saunte (Plantagen)	8.46	x	10.13	10.51	x	12.51	x	14.55	15.51	16.52	17.51	x	19.54	20.45	x	22.28	x	23.48	x
Hornbæk	8.50	9.25	10.17	10.55	11.30	12.20	12.55	14.30	14.58	15.55	16.57	17.55	18.45	19.59	21.55	22.30	22.40	23.51	0.35
Horneby sand	x	x	x	x	x	x	x	x	x	x	x	x	x	x	x	x	x	x	x
Kildekrog	x	x	x	x	x	x	x	x	x	x	x	x	x	x	x	x	x	x	x
Dronningmølle	8.58	9.33	10.25	11.03	11.38	12.27	13.02	14.38	15.06	16.03	17.05	18.03	18.53	20.05	22.02	22.47	23.58	0.43	
Firhøj (Munkerup)	x	x	x	x	x	x	x	x	x	x	x	x	x	x	x	x	x	x	x
Søborg (Nakkehoved)	x	x	x	x	x	x	x	x	x	x	x	x	x	x	x	x	x	x	x
Gilleleje ... an	9.10	9.50	10.35	11.15	11.54	12.35	13.15	15.00	15.20	16.15	17.15	18.15	19.10	20.15	22.20	23.00	0.10	1.00	

	102	104	124	106	126	108	132	128	110	130	112	114	116							
Gilleleje ... af	4.45	6.55	9.35	9.50	11.40	11.55	13.20	14.20	15.35	16.15	16.40	18.20	19.20	19.25	19.40	20.20	21.50	22.20	23.10	
Søborg (Nakkehoved)	x	x	x	x	x	x	x	x	x	x	x	x	x	x	x	x	x	x	x	
Firhøj (Munkerup)	x	x	x	x	x	x	x	x	x	x	x	x	x	x	x	x	x	x	x	
Dronningmølle	5.00	7.05	9.45	10.05	11.50	12.10	13.30	14.30	15.46	16.35	16.49	18.32	19.30	19.43	19.50	20.30	22.00	22.32	23.25	
Kildekrog	x	x	x	x	x	x	x	x	x	x	x	x	x	x	x	x	x	x	x	
Horneby sand	x	x	x	x	x	x	x	x	x	x	x	x	x	x	x	x	x	x	x	
Hornbæk	5.15	7.12	9.53	10.15	11.58	12.20	13.38	14.38	15.55	16.50	16.58	18.40	19.38	19.55	19.58	20.38	22.08	22.38	22.40	23.35
Saunte (Plantagen)	x	7.15	9.57	x	12.02	x	13.42	14.42	15.58	x	x	18.44	19.42	x	x	20.42	20.45	22.12	22.44	x
Skibstrup (Ellekilde)	5.23	x	x	10.23	x	12.28	x	x	x	16.58	x	x	x	20.05	x	20.48	x	x	x	23.42
Aalsgaarde	5.26	7.20	10.03	10.26	12.07	12.31	13.48	14.48	16.04	17.02	17.04	18.50	19.48	20.08	20.08	20.48	20.52	22.18	22.50	23.45
Hellebæk	5.28	7.23	10.06	10.28	12.10	12.33	13.51	14.51	16.07	17.05	17.07	18.53	19.51	20.10	20.12	20.50	20.55	22.21	22.53	23.47
Julebæk	x	x	x	x	x	x	x	x	x	x	x	x	x	x	x	x	x	x	x	x
Højstrup	5.33	x	x	10.33	x	12.38	x	x	x	17.10	x	x	x	20.15	x	21.00	x	x	x	23.52
Sommariva	x	x	x	x	x	x	x	x	x	x	x	x	x	x	x	x	x	x	x	x
Marienlyst	x	x	x	x	x	x	x	x	x	x	x	x	x	x	x	x	x	x	x	x
Grønnehave	x	7.30	10.15	x	12.18	x	13.58	14.58	16.15	x	17.14	19.00	19.58	x	20.20	20.57	22.30	23.00	23.00	0.21
Helsingør ... an	5.40	7.35	10.20	10.45	12.22	12.50	14.02	15.02	16.20	17.20	17.20	19.05	20.02	20.25	20.25	21.00	21.10	22.35	23.05	23.40
Kbbvn. Kystbanen ... an	6.59	8.30	11.59	11.59	13.59	13.59	15.19	16.19	17.20	18.13	18.13	20.22	21.22	21.28	21.28	21.53	22.20	23.54	0.21	—
Helsingør Nordbanen ... af	6.09	—	11.05	11.05	—	13.05	14.05	15.05	17.05	18.05	18.05	—	20.05	21.05	21.05	—	—	—	23.41	—

c Kun 6/6-8/8. d Til 6/6 og fra 8/8 21.53.
 Strandvejsbilen har stoppesteder ved stationerne i Helsingør, Hornbæk og Gilleleje, iverigt er stoppestederne på Strandvejen, ikke stationerne.
 Gods, cykler og barnevogne kan ikke befordres med bilerne.

Jernbanehotellet - Hillerød

lige over for banegården, samt kro og billardstue — kendt for sin gode mad

HYGGEPIANIST HVER AFTEN

God parkering . Rimelige priser . Selskabslokale indtil 45 personer

NY VÆRT — TELEFON HILLERØD 54

„Taxa“, Hillerød. Tlf. 900

KØRER DAG OG NAT

4 HOLDEPLADSER:

- TORVET
- SLOTTET
- BANEN
- CENTRALSYGHEUSET

18 GODE VELHOLDTE VOGNE ALTID TIL RÅDIGHED

Til weekend-turen
CHOCOLADE . CIGARER
Dag- og ugeblade

JERNBANEKIOSKEN - FREDERIKSVÆRK

Knud Løth

NØRREGADE 20 . FREDERIKSVÆRK . TELEFON 177

ALT ELEKTRISK

installationsarbejde udføres til rimelige priser
Stort lager af moderne belysninger

Besøg
HUNDESTED OG LYNÆS

Fiskerbyen på hjørnet af
Kattegat og Isefjorden

Knud Rasmussens
museum

Turistforeningen
Telf. 325

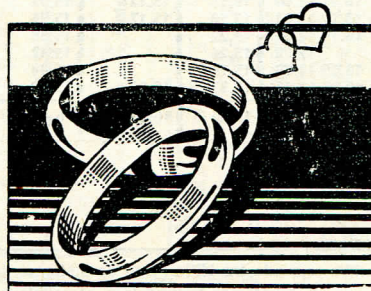

ALLE VORE FORLOVELSESRINGE
er fremstillet uden sammenlodning
— i eet stykke guld —
og vi graver navn og dato,
mens De venter ..

Kern-Hansen

Urmager • Hillerød • Guldsmed
Tlf. 299 Tlf. 299

2. Hillerød-Frederiksværk-Hundested (Frederiksværkbanen)

HVERDAGE

	1	S 7	9	19	S 27	41	43	43 b	53 a	S 53	S 53 b	59	65	S 77	85	S 93
København H. af	—		6.19	8.19	10.19	13.19	13.39	13.39	15.19	15.19	15.19	16.19	17.19	19.19	21.19	23.19
Helsingør -	4.51		6.08	8.07	10.07	13.07	13.07	13.07	15.07	15.07	15.07	16.21	17.07	19.07	21.02	23.24
Hillerød af	5.30	7.15	9.15	11.15	14.15	14.28	14.36	16.12	16.15	16.20	16.20	17.20	18.15	20.15	22.15	0.15
St. Hestehave -	5.31			11.16	14.16	14.37	14.37		16.16	16.21	16.21	17.31	18.21	20.16	22.16	0.16
Brødskov (N. Herlev) ... -	5.36		9.20	11.19	14.20	14.41	14.41		16.19	16.25	16.25	17.37	18.29	20.19	22.21	0.19
Gørlose -	5.45		9.27	11.26	14.30	14.51	14.51		16.29	16.33	16.33	17.41	18.29	20.26	22.29	0.25
Borupgaard -	5.49		11.29	14.32	14.53	14.53	14.53		16.29	16.37	16.37	17.41	18.29	20.29	22.29	0.28
Skævinge -	5.57	7.11	9.34	11.35	14.39	14.59	14.59		16.35	16.42	16.42	17.45	18.39	20.35	22.39	0.32
Strøllille -				11.36	14.42	15.02	15.02		16.36	16.43	16.43	17.49	18.39	20.36	22.36	0.33
Grimstrup -	6.00	7.14		11.37	14.42	15.08	15.08		16.37	16.46	16.46	17.49	18.47	20.40	22.47	0.39
Ølsted -	6.07	7.20	9.42	11.40	14.49	15.13	15.13		16.40	16.50	16.50	17.57	18.50	20.44	22.50	0.43
Kregme -	6.10	7.23	9.47	11.44	14.54	15.14	15.14		16.45	17.02	17.02	17.58	18.50	20.45	22.50	0.44
Kregme Kirkesti -	6.11	7.24		11.45	14.55	15.20	15.20		16.47	17.04	17.04	17.58	18.50	20.47	22.50	0.46
Bjørnehoved -		7.27		11.47	14.57	15.20	15.20		16.47	17.04	17.04	17.58	18.50	20.47	22.50	0.46
Frederiksværk an	6.19	7.33	7.45	9.55	11.53	15.01	14.58	16.45	16.45	16.53	17.08	18.06	18.58	20.53	22.58	0.51
Frederiksværk af	6.26	7.53	7.46	9.58	11.55	15.05	15.02	16.49	16.55	17.09	17.09	18.08	19.02	20.55	23.02	0.52
Hanehoved -	6.27	7.54		11.56	15.06	15.24	15.24		16.56	17.10	17.10	18.09	19.02	20.56	23.02	0.53
Mielby -	6.36	8.00	10.07	12.00	15.15	15.32	15.32	16.59	17.00	17.14	17.14	18.15	19.12	21.00	23.12	0.56
Dyssekilde -	6.38	8.04	10.12	12.03	15.18	15.36	15.36	17.04	17.03	17.17	17.17	18.19	19.16	21.03	23.17	0.59
Østerbjerg -	6.41	8.07	10.14	12.05	15.22	15.38	15.38		17.05	17.20	17.20	18.23	19.16	21.05	23.19	1.01
Ullerup -	6.45	8.11		12.08	15.26	15.42	15.42		17.08	17.23	17.23	18.27	19.16	21.08	23.19	1.04
Vibehus -	6.47	8.12	10.20	12.09	15.28	15.44	15.44		17.09	17.25	17.25	18.29	19.16	21.09	23.24	1.05
Hundested an	6.52	8.17	8.05	10.25	12.15	15.33	15.28	17.15	17.15	17.30	17.30	18.34	19.27	21.15	23.30	1.10
Rørvig an			8.45	11.10	13.00	16.35	16.15	16.45	18.00	18.00	18.45	19.20	20.10			
Grenaa havn an			11.35	14.05					21.05				23.05			
Ebeltoft -			12.50	17.10					22.25				c 1.30			
Randers -			R13.50	R16.00					23.30				R 1.00			
Hobro -			14.53	17.10					L23.59							
Aalborg -			16.02	18.19					L 0.35							
Frederikshavn -			17.36	20.35					2.50							

Anm. Medtager ikke rejsende fra Hillerød til de stationer, hvor det forudgående tog standser.

© Øvrige forbindelser, se sejlplaner side 52.

a Kun til 23/8. b Kun 8/6 samt 14/6—16/8. c Kun on og lø.

R Rutebil Grenaa havn-Randers. L Lyntog.

2. Hundested-Frederiksværk-Hillerød (Frederiksværkbanen)

HVERDAGE

Frederikshavn .. af	L16 07														6.55			
Aalborg	17.28														8.42			
Hobro	18.40														9.30			
Randers	19.40														10.03			
Ebeltoft	19.05														10.30			
Grenaa havn S	22.00 23.30														12.30 14.40			
Rørvig S ⊙	a5.35		6.30		b8.35		11.35		13.10		13.50		c15.30		b17.35		19.35	
	2	6	10	14	S 24	32	36	48 a	S 48	58	60	S 72	82	S 94				
Hundested S	4.00	5.25	6.18	7.18	9.32		12.20	13.57	14.35		16.25	18.35	20.23	22.53				
Vibehus S	4.02	5.27	6.20	7.20	9.33		12.22	13.59	14.37		16.27	18.36	20.25	22.54				
Ullerup S	4.03	5.28	6.21	7.21	9.34		12.23	14.00	14.38		16.27	18.37	20.25	22.55				
Østerbjerg S	4.07	5.32	6.25	7.25	9.37		12.27	14.04	14.41		16.30	18.40	20.30	22.58				
Dysekilde S	4.11	5.37	6.30	7.34	9.42		12.34	14.11	14.45		16.38	18.44	20.37	23.02				
Melby S	4.15	5.41	6.37	7.38	9.46		12.38	14.16	14.49		16.42	18.47	20.42	23.10				
Hanehoved S	4.18	5.43	6.39	7.40	9.48		12.41	14.19	14.51		16.49	18.50	20.49	23.13				
Frederiksværk S an	4.24	5.50	6.44	7.46	9.54		12.46	14.24	14.58		16.49	18.55	20.49	23.16				
Frederiksværk af	4.25	5.53	6.48	7.51	9.56	12.25	12.51	14.29	15.01	16.13	16.54	18.58	20.54	23.18				
Bjørnehoved S			x 6.49		9.57				15.02			18.59		23.19				
Kregme Kirkesti S	4.28	5.56	6.51	7.54	9.59		12.54	14.32	15.04		17.01	19.01	21.01	23.21				
Kregme S	4.32	6.00	6.56	7.58	10.02		12.58	14.37	15.07		17.01	19.04	21.01	23.24				
Ølsted S	4.36	6.08	7.02	8.05	10.06		13.05	14.49	15.10	16.23	17.07	19.07	21.08	23.27				
Grimstrup S	4.39	6.09	7.04	8.06	10.09		13.06	14.50	15.13	16.26	17.07	19.10	21.08	23.27				
Strølle S					10.10				15.14			19.11		23.30				
Skævinge S	4.44	6.16	7.13	8.15	10.17		13.15	14.58	15.20	16.34	17.15	19.17	21.17	23.31				
Borupgaard S	4.48	6.18	7.15	8.17	10.18		13.17	15.00	15.21	16.36	17.15	19.18	21.17	23.37				
Gørlose S	4.52	6.23	7.26	8.24	10.23		13.24	15.07	15.24	16.41	17.23	19.23	21.23	23.38				
Brødskov (N. Herlev) S	5.00	6.31	7.32	8.31	10.31		13.31	15.14	15.31	16.50	17.30	19.31	21.31	23.51				
St. Hestehave S	5.03			8.34	10.34		13.34	15.17	15.34	17.00	17.40	19.40	21.40	24.00				
Hillerød S an	5.10	6.40	7.42	8.40	10.40	13.05	13.40	15.25	15.40	17.00	17.40	19.40	21.40	24.00				
Helsingør S an	6.04	7.50	8.50	9.50	11.50	13.52	14.50	16.50	16.50	17.53	18.52	20.50	22.51	0.49				
København H. S	6.20	7.40	8.40	9.40	11.40	14.00	14.40	16.40	16.40	17.55	18.40	20.40	22.40	1.00				

* Standser kun for at optage rejsende.

⊙ Øvrige forbindelser, se sejlplaner side 52.

a Kun dagen efter søn- og helligdage og kun til 23/8. b Kun 8/6 samt 14/6-16/8. c Ikke lø 24/8-2/10.

L Lyntog. R Rutebil Randers rtbst.-Grenaa havn.

11

2. Hillerød-Frederiksværk-Hundested (Frederiksværkbanen)

SØN- OG HLDG.

	109	S 109 b	117	S 117 b	125	S 125 b	141	S 141 b	S 153	S 171	177	189	S 189 b	197
København H. af	6.19	6.19	7.59	7.59	9.59	9.59	13.19	13.19	15.19	18.19	19.19	22.19	22.19	0.19
Helsingør S	6.09	6.09			10.05	10.05	13.05	13.05	15.05	18.05	19.05	22.05	22.05	
Hillerød S af	7.15	7.22	8.50	9.00	10.55	11.03	14.23	16.18	19.38	20.35	23.15	23.25	23.25	1.15
St. Hestehave S		7.23		9.01		11.04	14.24	16.20	19.39		20.40	23.30	23.30	1.20
Brødskov (N. Herlev) S		7.27		9.05		11.08	14.28	16.34	19.49		20.48	23.37	23.37	1.27
Gørlose S		7.35		9.12		11.16	14.35	16.39	19.54		20.48	23.40	23.40	1.31
Borupgaard S		7.39		9.15		11.20	14.38	16.42	19.57		21.02	23.40	23.40	1.31
Skævinge S		7.45		9.21	11.14	11.27	14.45	16.46	20.03	21.02		23.50	23.50	1.35
Strølle S				9.22			14.46		20.04			23.51	23.51	
Grimstrup S		7.48		9.23		11.30	14.47	16.50	20.05			23.52	23.52	1.40
Ølsted S		7.54		9.27		11.34	14.51	16.53	20.08	21.07		23.56	23.56	1.43
Kregme S		7.59		9.35		11.39	14.58	16.57	20.12	21.11		23.56	23.56	1.48
Kregme Kirkesti S		8.00		9.36		11.40	14.59	16.58	20.13			23.56	23.56	1.49
Bjørnehoved S				9.38			15.01		20.15			23.56	23.56	1.49
Frederiksværk S an	7.45	8.06	9.24	9.42	11.35	11.49	14.49	15.05	17.06	20.21	21.19	23.46	23.46	1.57
Frederiksværk af	7.46	8.12	9.29	9.45	11.38	11.50	14.52	15.06	17.07	20.22	21.21	23.50	23.50	1.59
Hanehoved S		8.13		9.46		11.51	15.07	17.08	20.23			23.51	23.51	2.00
Melby S		8.22	9.40	9.50	11.48	11.57	15.01	17.12	20.31	21.35		23.51	23.51	2.05
Dysekilde S		8.27	9.45	9.54	11.53	12.01		17.15	20.32	21.39		23.51	23.51	2.08
Østerbjerg S		8.29		9.56		12.04		17.18	20.34	21.41		23.51	23.51	2.11
Ullerup S		8.33		9.59		12.08		17.22	20.37	21.45		23.51	23.51	2.15
Vibehus S		8.35		10.00		12.10		17.23	20.38	21.46		23.51	23.51	2.16
Hundested S an	8.05	8.40	9.56	10.05	12.05	12.15	15.15	15.28	17.28	20.43		0.10	0.30	2.21
Rørvig S ⊙	8.45	a9.40	10.45	10.45	12.45	a13.15	16.00		c18.40	b21.30				
Grenaa havn S an	11.35		13.45						21.05					
Ebeltoft S	12.50		15.45						22.35					
Randers S	15.45		R15.55						23.30					
Hobro S	16.21		17.10						L23.59					
Aalborg S	17.05		18.19						L 0.35					
Frederikshavn S	19.16		20.35						2.50					

Anm. Medtager ikke rejsende fra Hillerød til de stationer, hvor det forudgående tog standser

⊙ Øvrige forbindelser, se sejlplaner side 52.

a Kun til 23/8. b Kun til 8/8. c Fra 24/8 19.00.

R Rutebil Grenaa havn-Randers. L Lyntog.

12

Ingen over -
ingen ved Siden

af **KAFFEN**

Telefon
103

fra



BLOMHØJ
Frederiksværk

CENTRAL BILEN

8 pers. lillebus
og 7 pers. vogne
udlejes



L. Andersen . Telefon 116
Strandvejen 3 . Frederiksværk

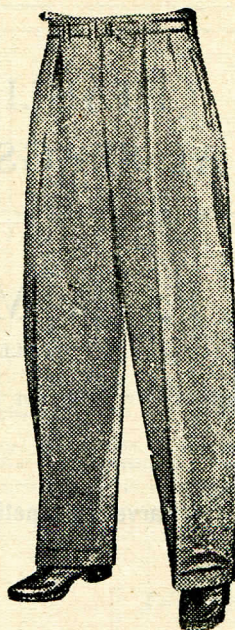

Se på tøj

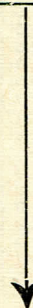

hos **WILLY**

Frederiksværk — Telefon 65

— — *en rigtig herreforretning*

15

ETABLISSEMENT FOR AL SLAGS MALERARBEJDE

Fa. P. M. Petersen

MALERMESTER

Frederiksgade 8

Telefon Hillerød 370

Fredensvej 9

Farve- og tapethandel . Telefon 1470

16

3. Jægersborg-Nærum og omvendt (Nærumbanen)

	Første tog								Faste minuttal			Sidste tog	
	a 5-10	a 5-30	5-50	6-10	6-30	6-50	7-10		-50	-10	-30	0.10	0.30
København H. af													
Jægersborg af	a 5.40	a 6.00	6.20	a 6.40	7.00	a 7.20	7.40		-20	-40	-00	0.40	1.00
Lyngby Lokal	5.42	6.02	6.22	6.42	7.02	7.22	7.42		-22	-42	-02	0.42	1.02
Slotsparken	5.44	6.04	6.24	6.44	7.04	7.24	7.44		-24	-44	-04	0.44	1.04
Fuglevad	5.45	6.05	6.25	6.45	7.05	7.25	7.45		-25	-45	-05	0.45	1.05
Brede	5.47	6.07	6.27	6.47	7.07	7.27	7.47		-27	-47	-07	0.47	1.07
Ørholm	5.50	6.10	6.30	6.50	7.10	7.30	7.50		-30	-50	-10	0.50	1.10
Ravnholm	5.52	6.12	6.32	6.52	7.12	7.32	7.52		-32	-52	-12	0.52	1.12
Egevang (Se)	5.54	6.14	6.34	6.54	7.14	7.34	7.54		-34	-54	-14	0.54	1.14
Nærum (Se) (anm. 1) an	5.55	6.15	6.35	6.55	7.15	7.35	7.55		-35	-55	-15	0.55	1.15
Nærum (Se) (anm. 1) af	a 5.25	a 5.45	6.05	a 6.25	6.45	a 7.05	7.25	a 7.45	8.05			0.25	0.45
Egevang	5.26	5.46	6.06	6.26	6.46	7.06	7.26	7.46	8.06			0.26	0.46
Ravnholm	5.28	5.48	6.08	6.28	6.48	7.08	7.28	7.48	8.08			0.28	0.48
Ørholm	5.30	5.50	6.10	6.30	6.50	7.10	7.30	7.50	8.10			0.30	0.50
Brede	5.32	5.52	6.12	6.32	6.52	7.12	7.32	7.52	8.12			0.32	0.52
Fuglevad	5.34	5.54	6.14	6.34	6.54	7.14	7.34	7.54	8.14			0.34	0.54
Slotsparken	5.35	5.55	6.15	6.35	6.55	7.15	7.35	7.55	8.15			0.35	0.55
Lyngby Lokal	5.37	5.57	6.17	6.37	6.57	7.17	7.37	7.57	8.17			0.37	0.57
Jægersborg an	5.40	6.00	6.20	6.40	7.00	7.20	7.40	8.00	8.20			0.40	1.00
København H. af	6.09	6.29	6.49	7.09	7.29	7.49	8.09	8.29	8.49			1.09	1.29

a) Kun hverdage.

Anm. 1. Ny Nærum station ved Egevang vil antagelig kunne tages i brug i juli md. 1954. Herefter nedlægges nuværende Nærum station og Egevang holdeplads. Minuttallene for ny Nærum station bliver de for Egevang nu anførte minuttal.

Anm. 2. Toget, som ordinært skal afgå fra Fuglevad kl. 16.14 og fra Slotsparken 16.15, er på hverdage ma-fr gennemkørende mellem Brede og Lyngby lokalstation.

Foto CARL PETERSEN & SØN
Slotsgade 10 Hillerød

Film fremkaldes og kopieres
på eget atelier

4. Gribskovbanen

HVERDAGE

Hillerød - Tisvildeleje	S 3	S 105	S 5	S 205	S 7	S 207	211	211	S 109	S 9	209	311	311	13	115	S 15	S 17	19	21			
København H. af	6.19	8.19	8.19	9.19	10.19	a 10.59	12.59	12.59	13.19	13.19	13.19	14.19	14.19	15.19	f 15.59	16.19	18.19	21.19	23.19			
Helsingør	6.08	8.07	8.07	9.07	10.07		13.07	13.07	13.07	13.07	13.07	14.07	14.07	15.07		16.07	18.05	21.02	23.24			
Hillerød (Se) af	7.14	a 9.14	b 9.14	a 10.14	11.14		c 13.48	d 13.48	a 14.11	b 14.14	a 14.22	e 15.12	d 15.12	16.14		17.14	19.14	22.14	g 0.14			
Slotspavillon	x	x	x	x	x		x	x	x	x	x	x	x	x		x	x	x	x			
Kildeport	7.18	x	9.18	10.22					14.18	14.29			16.21				19.18					
Gribsø	x	x	x	x	x				x	x	x	x	x	x		x	x	x	x			
Kagerup	7.31	9.25	9.28	10.35	11.25	11.54	Kbh.-Tisvildeleje	13.59	14.01	Kbh.-Tisvildeleje	14.22	14.28	14.37	15.24	15.26	16.31	17.04	Kbh.-Tisvildeleje	17.25	19.28	22.28	0.28
Duemose	x	x	x	x	x				x	x	x	x	x	x		x	x	x	x			
Højbjerg	x	x	x	x	x				x	x	x	x	x	x		x	x	x	x			
Helsingør (Se)	7.39	9.32	9.37	10.45	11.34			14.06	14.08	Tisvildeleje	14.29	14.37	14.47	15.31	15.34	16.41		Tisvildeleje	17.32	19.37	22.38	0.37
Lavø	x	x	x	x	x				x	x	x	x	x	x		x	x	x	x			
Ørby	7.46	x	9.44	10.53	11.41				x	14.44	14.55			16.50				19.44	22.46	0.45		
Vejby (Se)	7.49	9.40	9.48	10.57	11.45	12.08	Tisvildeleje	14.14	14.17	Tisvildeleje	14.37	14.48	14.59	15.39	15.43	16.54	17.18	Tisvildeleje	17.40	19.48	22.50	0.49
Holløse	x	x	x	x	x				x	x	x	x	x	x		x	x	x	x			
Godhavn	x	x	x	x	x				x	x	x	x	x	x		x	x	x	x			
Tisvildeleje (Se) an	7.56	9.45	9.55	11.05	11.52	12.14		14.21	14.25		14.42	14.55	15.07	15.46	15.50	17.03	17.24		17.45	19.55	22.58	0.57
Hillerød - Gilleleje	S 3	S 105	S 5	S 205	S 7	S 207	211	211	S 109	S 9	209	311	311	13	115	S 15	S 17	19	21			
København H. af	6.19	8.19	8.19	9.19	10.19	a 10.59	12.59	12.59	13.19	13.19	13.19	14.19	14.19	15.19	f 15.59	16.19	18.19	21.19	23.19			
Helsingør	6.08	8.07	8.07	9.07	10.07		13.07	13.07	13.07	13.07	13.07	14.07	14.07	15.07		16.07	18.05	21.02	23.24			
Hillerød (Se) af	7.14	a 9.14	b 9.14	a 10.14	11.14		c 13.48	d 13.48	a 14.11	b 14.14	a 14.22	e 15.12	d 15.12	16.14		17.14	19.14	22.14	g 0.14			
Slotspavillon	x	x	x	x	x		x	x	x	x	x	x	x	x		x	x	x	x			
Kildeport	7.18	x	9.18	10.22					14.18	14.29			16.21				19.18					
Gribsø	x	x	x	x	x				x	x	x	x	x	x		x	x	x	x			
Kagerup	7.31	9.24	9.27	10.35	11.24	11.55	Kbh.-Gilleleje	14.00	14.02	Kbh.-Gilleleje	14.21	14.27	14.37	15.23	15.25	16.31	17.05	Kbh.-Gilleleje	17.24	19.27	22.28	0.28
Storkevad	x	x	x	x	x				x	x	x	x	x	x		x	x	x	x			
Maarup	7.38	x	9.34	10.43	11.31				x	14.34	14.45			16.41				19.34	22.36	0.36		
Saltrup	7.42	x	9.39	10.48	11.36				x	14.39	14.50			16.46				19.39	22.41	0.41		
Vokstrup	x	x	x	x	x				x	x	x	x	x	x		x	x	x	x			
Græsted (Se)	7.48	9.37	9.45	10.54	11.42			14.17	14.22		14.34	14.45	14.56	15.40	15.46	16.52			17.37	19.45	22.47	0.47
Paarup	7.53	x	9.49	11.00	11.46				x	14.49	15.02			16.58				19.49	22.53	0.52		
Gilleleje (Se) an	7.57	9.45	9.53	11.04	11.50	12.16		14.26	14.32		14.42	14.53	15.06	15.49	15.56	17.02	17.26		17.45	19.53	22.57	0.56

a Kun 21/6-14/8. b Kun til 19/6 og fra 16/8. c Kun lø. til 19/6 og fra 16/8. d Kun lø. 21/6-14/8. e Kun lø. 29/5, 5/6, 12/6, 19/6, 21/8, 28/8, 4/9. f Kun 21/6-14/8 dog ikke lø. g Kun natten efter onsdage.

4. Gribskovbanen.

HVERDAGE

Gilleleje - Hillerød		S	4	204	S	S	108	S	S	10	S	S	214	S	18	20	
Gilleleje	af	6.07	6.57	7.57	8.14	10.06	12.46	13.04	Kun til 19/6 og fra 16/8	13.14	15.17	16.03	18.07	18.39	20.14	20.57	23.27
Paarup	-	6.11	7.02		8.21	10.10	12.51	13.08		13.21	15.28	16.07	18.11		20.21	21.08	23.37
Græsted	-	6.17	7.08			10.16	12.57	13.13				16.13	18.17				
Vokstrup	-	x	x									x	x				
Saltrup	-	6.21	7.14			10.20	13.03	13.18				16.17	18.21			21.14	
Maarum	-	6.26	7.20			10.25	13.09	13.23				16.22	18.26			21.20	
Storkevad	-	x	x									x	x				
Kagerup	-	6.35	7.32	8.20	8.35	10.35	13.20	13.33		13.35	15.44	16.32	18.35	19.03	20.35	21.30	23.54
Gribse	-	x	x									x	x				
Kildeport	-	x	7.37				13.25	13.37				16.37				21.35	
Slotspavillon	-	x	7.45									x	x				
Hillerød	an	6.45	7.45		8.45	10.45	13.35	13.45		13.45	15.56	16.45	18.45		20.45	21.45	0.06
København H.	an	7.40	8.40	9.20	9.40	11.40	14.40	14.40		14.40		17.40	19.40	20.00	21.40	22.40	1.00
Helsingør	-	7.50	8.50		9.50	11.50	14.50	14.50		14.50	16.50	17.53	19.50		21.50	22.51	0.49
Tisvildeleje - Hillerød		S	4	204	S	S	108	S	S	10	S	S	214	S	18	20	
Tisvildeleje	af	6.05	6.57	7.59	8.14	10.05	12.47	13.03	Kun til 19/6 og fra 16/8	13.14	15.14	16.01	18.05	18.42	20.14	20.57	23.26
Godhavn	-	x	x									x	x				
Holløse	-	6.13	7.06	8.05	8.19	10.13	12.56	13.11		13.20	15.22	16.09	18.13	18.48	20.20	21.06	23.34
Vejby	-	6.17	7.10			10.17	13.00	13.14				16.13	18.17			21.10	
Lavø	-	x	x									x	x				
Helsing	-	6.24	7.18		8.28	10.24	13.08	13.22		13.28	15.33	16.20	18.24		20.28	21.18	23.44
Højbjerg	-	x	x									x	x				
Duemose	-	x	x									x	x				
Kagerup	-	6.35	7.32	8.20	8.35	10.35	13.20	13.33		13.35	15.44	16.32	18.35	19.03	20.35	21.30	23.54
Gribse	-	x	x									x	x				
Kildeport	-	x	7.37				13.25	13.37				16.37				21.35	
Slotspavillon	-	x	7.45									x	x				
Hillerød	an	6.45	7.45		8.45	10.45	13.35	13.45		13.45	15.56	16.45	18.45		20.45	21.45	0.06
København H.	an	7.40	8.40	9.20	9.40	11.40	14.40	14.40		14.40		17.40	19.40	20.00	21.40	22.40	1.00
Helsingør	-	7.50	8.50		9.50	11.50	14.50	14.50		14.50	16.50	17.53	19.50		21.50	22.51	0.49

DROSKER OG LILLEBILER . SVARER DAG OG NAT
— Telefon Helsingø 55 —

19

4. Gribskovbanen

SØN- OG HLDG.

Hillerød - Tisvildeleje		31	33	S	S	39	S	S	S	45	S	49	51
København H.	af	6.19	7.59	8.19	9.59	10.19	13.19	15.19	17.19	18.19	19.19	21.19	0.19
Helsingør	-	6.09			10.05	10.05	13.05	15.05	17.05	18.05	19.05	21.05	23.41
Hillerød	af	7.14	8.51	9.14	10.52	11.14	14.14	16.14	18.14	19.14	20.14	22.14	1.14
Slotspavillon	-												
Kildeport	-			9.18		11.21	14.18		18.18			22.21	
Gribse	-												
Kagerup	-	7.29	9.06	9.29	11.03	11.29	14.28	16.25	18.31	19.37	20.30	22.37	1.28
Duemose	-	x											
Højbjerg	-	x											
Helsing	-	7.39	9.17	9.38	11.10	11.39	14.37	16.32	18.40	19.49	20.39	22.49	1.37
Lavø	-	x											
Ørby	-	7.47		9.45		11.47	14.44		18.47		20.46	22.56	1.45
Vejby	-	7.51	9.26	9.49	11.18	11.51	14.48	16.40	18.51	20.02	20.50	23.00	1.49
Holløse	-	x											
Godhavn	-	x											
Tisvildeleje	an	7.59	9.34	9.56	11.23	11.59	14.55	16.45	18.58	20.10	20.57	23.08	1.57
Hillerød - Gilleleje		31	33	S	S	39	S	S	S	45	S	49	51
København H.	af	6.19	7.59	8.19	9.59	10.19	13.19	15.19	17.19	18.19	19.19	21.19	0.19
Helsingør	-	6.09			10.05	10.05	13.05	15.05	17.05	18.05	19.05	21.05	23.41
Hillerød	af	7.14	8.51	9.14	10.52	11.14	14.14	16.14	18.14	19.14	20.14	22.14	1.14
Slotspavillon	-												
Kildeport	-			9.18		11.21	14.18		18.18			22.21	
Gribse	-												
Kagerup	-	7.29	9.08	9.28	11.02	11.29	14.27	16.24	18.31	19.36	20.29	22.36	1.28
Storkevad	-	x											
Maarum	-	7.37		9.35		11.37	14.34		18.38		20.37	22.44	1.36
Saltrup	-	7.42		9.40		11.42	14.39		18.42		20.42	22.50	1.41
Vokstrup	-	x											
Græsted	-	7.48	9.29	9.46	11.15	11.48	14.45	16.37	18.48	19.54	20.49	22.57	1.47
Paarup	-	7.54		9.50		11.54	14.49		18.53		20.53	23.03	1.52
Gilleleje	an	7.58	9.40	9.54	11.23	11.58	14.53	16.45	18.57	20.03	20.57	23.07	1.56

Besøg Holger Sørensens konditori i Hillerød

2. Gribskovbanen

SØN- OG HLDG.

Gilleleje - Hillerød	30	32	34	S 36	S 38	S 140	S 40	42	S 44	48	50	S 52	56
Gilleleje af	5.58	6.50	8.55	10.07	13.05	15.14	17.05	18.05	19.18	20.03	20.39	21.07	23.40
Paarup	6.03	6.56	8.59	10.11	13.09	15.18	17.09	18.15	19.32	20.12	20.50	21.11	23.45
Græsted	6.09	7.03	9.06	10.17	13.14	15.21	17.14	18.15	19.32	20.12	20.50	21.17	23.51
Vokstrup	x	x	x	x	x	x	x	x	Se anm.			x	x
Saltrup	6.14	7.09	9.11	10.21	13.19	15.28	17.19	18.25	19.42	20.22	21.00	21.21	23.57
Maarum	6.20	7.17	9.18	10.26	13.24	15.33	17.24	18.30	19.47	20.27	21.05	21.26	0.03
Storkevad	x	x	x	x	x	x	x	x	Se anm.			x	x
Kagerup	6.30	7.29	9.29	10.35	13.33	15.35	17.33	18.32	19.49	20.29	21.07	21.35	0.13
Gribsø	x	x	x	x	x	x	x	x	Se anm.			x	x
Kildeport	6.36	7.35	9.35	10.41	13.37	15.40	17.37	18.36	19.53	20.33	21.11	21.38	0.13
Slotspavillon	x	x	x	x	x	x	x	x	Se anm.			x	x
Hillerød an	6.45	7.45	9.45	10.45	13.45	15.45	17.45	18.45	19.45	20.45	21.22	21.45	0.25
København H an	7.40	8.40	10.40	11.40	14.40	16.40	18.40	19.40	20.40	21.40	22.20	22.40	1.20
Helsingør	7.54	8.54	10.54	11.54	14.54	16.54	18.54	19.54	20.54	21.54	22.34	22.54	1.20

Tisvildeleje - Hillerød	30	32	34	S 36	S 38	S 140	S 40	42	S 46	48	S 52	54	56
Tisvildeleje af	5.58	6.55	8.55	10.05	13.03	15.15	17.03	18.03	19.38	20.15	21.00	21.28	23.40
Godhavn	x	x	x	x	x	x	x	x	Se anm.			x	x
Holløse	x	x	x	x	x	x	x	x	Se anm.			x	x
Vejby	6.06	7.04	9.04	10.13	13.11	15.20	17.11	18.11	19.46	20.23	21.08	21.36	23.49
Ørby	6.10	7.08	9.08	10.17	13.14	15.23	17.14	18.14	19.49	20.26	21.11	21.39	23.53
Lavø	x	x	x	x	x	x	x	x	Se anm.			x	x
Helsingør	6.18	7.16	9.17	10.24	13.22	15.28	17.22	18.22	19.57	20.34	21.19	21.47	0.01
Højbjerg	x	x	x	x	x	x	x	x	Se anm.			x	x
Duemose	x	x	x	x	x	x	x	x	Se anm.			x	x
Kagerup	6.30	7.29	9.29	10.35	13.33	15.35	17.33	18.32	19.57	20.34	21.19	21.47	0.13
Gribsø	x	x	x	x	x	x	x	x	Se anm.			x	x
Kildeport	6.36	7.35	9.35	10.41	13.37	15.40	17.37	18.36	19.61	20.38	21.23	21.51	0.13
Slotspavillon	x	x	x	x	x	x	x	x	Se anm.			x	x
Hillerød an	6.45	7.45	9.45	10.45	13.45	15.45	17.45	18.45	20.05	20.45	21.45	22.03	0.25
København H an	7.40	8.40	10.40	11.40	14.40	16.40	18.40	19.40	21.00	21.40	22.40	23.00	1.20
Helsingør	7.54	8.54	10.54	11.54	14.54	16.54	18.54	19.54	20.54	21.54	22.54	23.14	1.20

Anm. Der kræves adgangsbillet til dette tog; disse fås på Gilleleje og Tisvildeleje st.

5. København-Hillerød-Helsingør (Nordbanen)

HVERDAGE

	705	709	713	719	723	727	729	735	739	741	743	745
København H. af	5.19	6.19	7.19	8.19	9.19	10.19	10.59	12.19	12.59	13.19	13.39	13.59
Nørreport	5.23	6.23	7.23	8.23	9.23	10.23	11.03	12.23	13.03	13.23	13.43	14.03
Østerport	5.27	6.27	7.27	8.27	9.27	10.27	11.07	12.27	13.07	13.27	13.47	14.07
Holte	5.46	6.46	7.46	8.46	9.46	10.46	11.26	12.46	13.26	13.46	14.06	14.26
Birkerød	5.54	6.54	7.54	8.54	9.54	10.54	11.34	12.54	13.34	13.54	14.14	14.34
Allerød	6.01	7.01	8.01	9.01	10.01	11.01	11.81	13.01	13.81	14.01	14.21	14.42
Hillerød an	6.09	7.09	8.09	9.09	10.09	11.09	11.39	13.09	13.43	14.09	14.24	14.50

	4701	4705	4709	4713	4719	4723	4727	4735	4741
Hillerød af	5.33	6.16	7.16	8.16	9.16	10.16	11.16	13.16	14.16
Grønholt x	5.37	6.20	7.20	8.20	9.20	10.20	11.20	13.20	14.20
Fredensborg	5.43	6.29	7.29	8.29	9.29	10.29	11.29	13.29	14.29
Langerød x	5.45	6.31	7.31	8.31	9.31	10.31	11.31	13.31	14.31
Kvistgaard	5.52	6.37	7.37	8.37	9.37	10.37	11.37	13.37	14.37
Mørdrup x	5.53	6.39	7.39	8.39	9.39	10.39	11.39	13.39	14.39
Snekkersten an	5.59	6.45	7.45	8.45	9.45	10.45	11.45	13.45	14.45
Helsingør	6.04	6.50	7.50	8.50	9.50	10.50	11.50	13.52	14.50

	747	753	757	759	761	765	767	771	777	781	785	789	793	797
København H. af	14.19	15.19	15.59	16.19	16.39	17.19	17.39	18.19	19.19	20.19	21.19	22.19	23.19	0.19
Nørreport	14.23	15.23	16.03	16.23	16.43	17.23	17.43	18.23	19.23	20.23	21.23	22.23	23.23	0.23
Østerport	14.27	15.27	16.07	16.27	16.47	17.27	17.47	18.27	19.27	20.27	21.27	22.27	23.27	0.27
Holte	14.46	15.46	16.26	16.46	17.06	17.46	18.06	18.46	19.46	20.46	21.46	22.46	23.46	0.46
Birkerød	14.54	15.54	16.34	16.54	17.14	17.54	18.14	18.54	19.54	20.54	21.54	22.54	23.54	0.54
Allerød	15.01	16.01	16.41	17.01	17.21	18.01	18.21	19.01	20.01	21.01	22.01	23.01	0.01	1.01
Hillerød an	15.09	16.09	16.49	17.09	17.29	18.09	18.29	19.09	20.09	21.09	22.09	23.09	0.09	1.09

	4747	4753	4759	4765	4771	4777	4781	4785	4789	793	797
Hillerød af	15.16	16.16	17.16	18.16	19.16	20.16	21.16	22.16	23.16	0.12	1.12
Grønholt x	15.20	16.20	17.21	18.21	19.20	20.20	21.20	22.20	23.20	0.17	1.17
Fredensborg	15.29	16.29	17.30	18.29	19.29	20.29	21.29	22.29	23.27	0.25	1.24
Langerød x	15.31	16.31	17.32	18.31	19.31	20.31	21.31	22.31	23.29	0.28	1.28
Kvistgaard	15.37	16.38	17.40	18.38	19.37	20.37	21.37	22.37	23.37	0.35	1.35
Mørdrup x	15.39	16.39	17.41	18.39	19.39	20.39	21.39	22.39	23.39	0.37	1.37
Snekkersten an	15.45	16.45	17.48	18.45	19.45	20.45	21.45	22.45	23.45	0.44	1.44
Helsingør	15.50	16.50	17.53	18.52	19.50	20.50	21.50	22.51	23.50	0.49	1.49

x Ved Grønholt, Langerød og Mørdrup standses kun, hvis der er rejsende at optage eller afsætte.

Blomster til enhver lejlighed
Frukt og grønt til ethvert formål
TORVEHALLEN
 ved Aage Petersen, Helsingørgade 10
 Telf. HILLERØD 2222

5. Helsingør-Hillerød-København (Nordbanen)

HVERDAGE

	4702	704	4706	4710	4714	4720	4724	4728				4736	4742
Helsingør af	4.51		6.08	7.07	8.07	9.07	10.07	11.07				13.07	14.07
Snekkersten ... -	4.56		6.13	7.12	8.12	9.12	10.12	11.12				13.12	14.12
Mørdrup x -	4.58		6.15	7.14	8.14	9.14	10.14	11.14				13.14	14.14
Kvistgaard -	5.04		6.21	7.20	8.20	9.20	10.20	11.20				13.20	14.20
Langerød x -	5.06		6.24	7.23	8.23	9.23	10.23	11.23				13.23	14.23
Fredensborg -	5.11	5.54	6.31	7.31	8.31	9.31	10.31	11.31				13.31	14.31
Grønholt x -	5.14	5.57	6.33	7.33	8.33	9.33	10.33	11.33				13.33	14.33
Hillerød an	5.22	6.06	6.43	7.43	8.43	9.43	10.43	11.43				13.43	14.43
Hillerød af	5.30	6.10	6.50	7.30	7.50	8.35	9.15	10.50	11.50	12.50	13.16	13.50	14.50
Allerød -	5.39	6.19	6.59	7.39	7.59	8.59	9.59	10.59	11.59	12.59	13.16	13.59	14.59
Birkerød -	5.47	6.27	7.07	7.47	8.07	9.07	10.07	11.07	12.07	13.07	13.34	14.07	15.07
Holte -	5.54	6.34	7.14	7.54	8.14	9.14	10.14	11.14	12.14	13.14	13.34	14.14	15.14
Østerport an	6.11	6.51	7.31	8.11	8.31	9.31	10.31	11.31	12.31	13.31	13.51	14.31	15.31
Nørreport -	6.15	6.55	7.35	8.15	8.35	9.35	10.35	11.35	12.35	13.35	13.55	14.35	15.35
København H. -	6.20	7.00	7.40	8.20	8.40	9.40	10.40	11.40	12.40	13.40	14.00	14.40	15.40
Hillerød af	4748	4754	4758	4760	4766	4772	4778	4782	4786	4794	4798		
Helsingør af	15.07	16.07	16.21	17.07	18.05	19.07	20.07	21.02	22.07	23.24			
Snekkersten ... -	15.12	16.12	16.26	17.12	18.10	19.12	20.12	21.08	22.12	23.29			
Mørdrup x -	15.14	16.14	16.29	17.14	18.13	19.14	20.14	21.11	22.14	23.31			
Kvistgaard -	15.20	16.20	16.37	17.21	18.20	19.20	20.20	21.19	22.20	23.38			
Langerød x -	15.23	16.23	16.40	17.24	18.23	19.23	20.23	21.22	22.23	23.41			
Fredensborg -	15.31	16.31	16.46	17.31	18.31	19.31	20.31	21.31	22.31	23.47	1.34		
Grønholt x -	15.33	16.33	16.49	17.33	18.33	19.33	20.33	21.33	22.34	23.51			
Hillerød an	15.43	16.43	16.58	17.43	18.43	19.43	20.43	21.43	22.43	24.00	1.45		
Hillerød af	748	754	758	760	766	768	772	778	782	786	794		
Helsingør af	15.50	16.50	17.04	17.50	18.50	19.18	19.50	20.50	21.50	22.50	0.10		
Allerød -	15.59	16.59	17.13	17.59	18.59	19.18	19.59	20.59	21.59	22.59	0.19		
Birkerød -	16.07	17.07	17.20	18.07	19.07	19.18	20.07	21.07	22.07	23.07	0.27		
Holte -	16.14	17.14	17.25	18.14	19.14	19.18	20.14	21.14	22.14	23.14	0.34		
Østerport an	16.31	17.31	an.	18.31	19.31	19.51	20.31	21.31	22.31	23.31	0.51		
Nørreport -	16.35	17.35	an.	18.35	19.35	19.55	20.35	21.35	22.35	23.35	0.55		
København H. -	16.40	17.40	an.	18.40	19.40	20.00	20.40	21.40	22.40	23.40	1.00		

* Ved Grønholt, Langerød og Mørdrup standses kun, hvis der er rejsende at optage eller afsætte.

◆ Elektrisk tog, der ikke standser mellem Lyngby og Hellerup.

Prøv først

Nordsjællands Råstofkompagni

Roskildevej 11 · Telefon Hillerød 1570

Nye og brugte pandeplader — Jern, metal og klude

5. København-Hillerød-Helsingør (Nordbanen)

SØN- OG HLDG.

	1709	1713	1717	1719	1723	1725	1727	1731	1735	1741	1747
København H. af	6.19	7.39	7.59	8.19	9.19	9.59	10.19	11.19	12.19	13.19	14.19
Nørreport -	6.23	7.43	8.03	8.23	9.23	10.03	10.23	11.23	12.23	13.23	14.23
Østerport -	6.27	7.47	8.07	8.27	9.27	10.07	10.27	11.27	12.27	13.27	14.27
Holte -	6.46	8.06	8.26	8.46	9.46	10.26	10.46	11.46	12.46	13.46	14.46
Birkerød -	6.54	8.14	8.34	8.54	9.54	10.34	10.54	11.54	12.54	13.54	14.54
Allerød -	7.01	8.21	8.41	9.01	10.01	10.41	11.01	12.01	13.01	14.01	15.01
Hillerød an	7.09	8.29	8.45	9.09	10.09	10.49	11.09	12.09	13.09	14.09	15.09
Hillerød af	5709			5719	5723		5727	5731	5735	5741	5747
Grønholt x -	7.16			9.16	10.16		11.16	12.16	13.16	14.16	15.16
Fredensborg -	7.21			9.21	10.21		11.21	12.21	13.21	14.21	15.21
Langerød x -	7.30			9.30	10.30		11.30	12.30	13.30	14.30	15.30
Kvistgaard -	7.32			9.32	10.32		11.33	12.32	13.32	14.32	15.32
Mørdrup x -	7.40			9.40	10.40		11.41	12.40	13.40	14.40	15.40
Snekkersten an	7.41			9.41	10.41		11.43	12.41	13.41	14.41	15.41
Helsingør -	7.48			9.48	10.48		11.51	12.48	13.48	14.48	15.48
Hillerød an	7.54			9.54	10.54		12.00	12.54	13.54	14.54	15.54
København H. af	1753	1759	1765	1771	1777	1781	1785	1789	1791	1793	1797
Nørreport -	15.19	16.19	17.19	18.19	19.19	20.19	21.19	22.19	23.19	23.19	0.19
Østerport -	15.23	16.23	17.23	18.23	19.23	20.23	21.23	22.23	23.23	23.23	0.23
Holte -	15.27	16.27	17.27	18.27	19.27	20.27	21.27	22.27	23.27	23.27	0.27
Birkerød -	15.46	16.46	17.46	18.46	19.46	20.46	21.46	22.46	23.46	23.46	0.46
Allerød -	15.54	16.54	17.54	18.54	19.54	20.54	21.54	22.54	23.54	23.54	0.54
Hillerød an	16.01	17.01	18.01	19.01	20.01	21.01	22.01	23.01	23.21	0.01	1.01
Hillerød af	5753	5759	5765	5771	5777	5781	5785	5789		5793	1797
Grønholt x -	16.16	17.16	18.16	19.16	20.16	21.16	22.16	23.16		0.22	1.14
Fredensborg -	16.21	17.21	18.21	19.21	20.21	21.21	22.21	23.20		0.27	1.20
Langerød x -	16.30	17.30	18.30	19.30	20.30	21.30	22.30	23.26		0.34	1.29
Kvistgaard -	16.32	17.32	18.32	19.32	20.32	21.32	22.32	23.28		0.36	an.
Mørdrup x -	16.40	17.40	18.40	19.40	20.40	21.40	22.40	23.35		0.43	
Snekkersten an	16.41	17.41	18.41	19.41	20.41	21.41	22.41	23.36		0.45	
Helsingør -	16.48	17.48	18.48	19.48	20.48	21.48	22.48	23.42		0.51	
Hillerød an	16.54	17.54	18.54	19.54	20.54	21.54	22.54	23.47		0.57	

* Ved Grønholt, Langerød og Mørdrup standses kun, hvis der er rejsende at optage eller afsætte.

Gå,
hvor udvalget
er størst

El-køkkenet er en stor hjælp i den daglige husholdning. Renligt, behageligt, økonomisk. Tænk De på anskaffelse, står vi altid til Deres disposition med råd og oplysning.

Alex Christensen & Søn
Torvet 9 Tlf. 371 - 2371 Hillerød

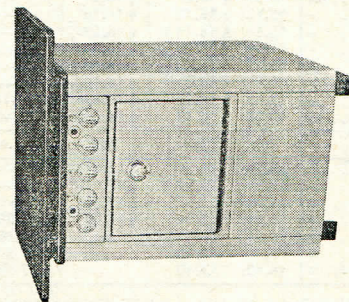

NUTIDS-KØKKEN
EL-KØKKEN

5. Helsingør-Hillerød-København (Nordbanen)

SØN- OG HLDG.

	5706	5710		5720	5724	5728	5730	5736	5742	5748	5754	5760	5766
Helsingør af	6.09	7.01	—	9.05	10.05	11.05	12.05	13.05	14.05	15.05	16.05	17.05	18.05
Snekkersten	6.15	7.08	—	9.11	10.11	11.11	12.11	13.11	14.11	15.11	16.11	17.11	18.11
Mørdrup x	6.18	7.11	—	9.14	10.14	11.14	12.14	13.14	14.14	15.14	16.14	17.14	18.14
Kvistgaard	6.24	7.19	—	9.21	10.21	11.21	12.21	13.21	14.21	15.21	16.21	17.21	18.21
Langerød x	6.27	7.23	—	9.24	10.24	11.24	12.24	13.24	14.24	15.24	16.24	17.24	18.24
Fredensborg ...	6.33	7.30	—	9.30	10.30	11.30	12.30	13.30	14.30	15.30	16.30	17.30	18.30
Grønholt x	6.36	7.34	—	9.34	10.34	11.34	12.34	13.34	14.34	15.34	16.34	17.34	18.34
Hillerød an	6.45	7.43	—	9.43	10.43	11.43	12.43	13.43	14.43	15.43	16.43	17.43	18.43
	1706	1710	1714	1720	1724	1728	1730	1736	1742	1748	1754	1760	1766
Hillerød af	6.50	7.50	8.50	9.50	10.50	11.50	12.50	13.50	14.50	15.50	16.50	17.50	18.50
Allerød	6.59	7.59	8.59	9.59	10.59	11.59	12.59	13.59	14.59	15.59	16.59	17.59	18.59
Birkerød	7.07	8.07	9.07	10.07	11.07	12.07	13.07	14.07	15.07	16.07	17.07	18.07	19.07
Holte	7.14	8.14	9.14	10.14	11.14	12.14	13.14	14.14	15.14	16.14	17.14	18.14	19.14
Østerport..... an	7.31	8.31	9.31	10.31	11.31	12.31	13.31	14.31	15.31	16.31	17.31	18.31	19.31
Nørreport	7.35	8.35	9.35	10.35	11.35	12.35	13.35	14.35	15.35	16.35	17.35	18.35	19.35
København H. ..	7.40	8.40	9.40	10.40	11.40	12.40	13.40	14.40	15.40	16.40	17.40	18.40	19.40
	5772			5778		5782			5786		5794	5798	
Helsingør af	19.05			20.05		21.02			22.05		23.41		
Snekkersten	19.11			20.11		21.08			22.11		23.47		
Mørdrup x	19.14			20.14		21.12			22.14		23.50		
Kvistgaard	19.21			20.21		21.20			22.21		23.57		
Langerød x	19.24			20.24		21.23			22.24		0.00		
Fredensborg ...	19.30			20.30		21.30			22.30		0.06	1.36	
Grønholt x	19.34			20.34		21.34			22.34		0.09		
Hillerød an	19.43			20.43		21.43			22.43		0.18	1.48	
	1772	1776		1778	1780	1782	1784	1788	1786	1790	1794		
Hillerød af	19.50	20.10		20.50	21.35	21.50	22.15	22.35	22.50	23.30	0.30		
Allerød	19.59	20.19		20.59	21.59	21.59	22.19	22.39	22.59	23.39	0.39		
Birkerød	20.07	20.27		21.07	22.07	22.07	22.27	22.47	23.07	23.47	0.47		
Holte	20.14	20.34		21.14	21.54	22.14	22.34	22.54	23.14	23.54	0.54		
Østerport	20.31	20.51		21.31	22.11	22.31	22.51	23.11	23.31	0.11	1.11		
Nørreport	20.35	20.55		21.35	22.15	22.35	22.55	23.15	23.35	0.15	1.15		
København H. an	20.40	21.00		21.40	22.20	22.40	23.00	23.20	23.40	0.20	1.20		

* Ved Grønholt, Langerød og Mørdrup standses kun, hvis der er rejsende at optage eller afsætte.

SPECIAL

HABITTER EFTER MÅL

Priser 238 - 288 - 338 - 388

BELØBET KAN BETALES
OVER 3 MÅNEDER

Det store udvalg i:

Herrekonfektion

Arbejdstøj

Skjorter

Trikotage

Monopol

Slotsgade 43 · Hillerød · Telefon 326

6. København-Rungsted Kyst-Helsingør (Kystbanen)

HVERDAGE

	405	607	611	617	415*	417	621	419	421	625	423	627	425	427	429	637	431	433	435*	641	437	439	441	
København H. af	5.20	6.00	6.40	7.00	7.35	7.40	8.00	8.35	8.40	9.00	9.25	10.00	10.15	10.20	11.10	12.00	12.15	12.20	13.00	13.05		13.15	13.20	13.24
Nørreport	5.24	6.04	6.44	7.04		7.44	8.04	8.38	8.45	9.04	9.28	10.04	10.18	10.24	11.13	12.04	12.18	12.24		13.09		13.19	13.24	13.28
Østerport	5.28	6.07	6.47	7.08		7.48	8.07	8.42	8.49	9.07	9.32	10.07	10.22	10.28	11.17	12.07	12.22	12.28		13.12		13.23	13.28	13.32
Klampenborg	5.40	6.20	7.00	7.20		8.00	8.20		9.00	9.20	9.43	10.20		10.40		12.20	12.22	12.28		13.12		13.22	13.35	13.40
Springforbi	5.45	6.25	7.05	7.25			8.25			9.25		10.25				12.20		12.40		13.23			13.35	13.40
Skodsborg	5.50	6.29	7.09	7.29			8.29			9.29		10.29				12.24				13.28				
Vedbæk	5.55	6.34	7.14	7.34			8.34			9.34		10.34				12.28				13.32				
Rungsted Kyst	6.02	6.40	7.20	7.40		8.12	8.40		9.12	9.40	9.56	10.40		10.52		12.32				13.37				
Kokkedal	6.07	an.	an.	an.		8.17	an.		9.17	an.	10.01	an.		10.57		12.38		12.54		13.43				13.54
Nivaa	6.12					8.22			9.22		10.06			11.02		an.		12.59		an.				13.59
Humblebæk	6.19					8.28			9.28		10.12			11.08				13.04						14.04
Espergærde	6.24					8.33			9.33		10.17			11.13				13.10						14.10
Snekkersten	6.29					8.38			9.38		10.21			11.18				13.16						14.16
Helsingør an	6.35				8.20	8.44		9.20	9.44		10.27		11.01	11.24	11.55		13.00	13.26	13.47		14.04		14.13	14.26
	643	647	443		445	447	651	449	451	657	453	455	457	661	663	459	461							
København H. af	13.27	14.00	14.10	14.15	14.20	15.00	15.15	15.20	16.00	16.13	16.20	16.20	16.20	16.27	17.00	17.13	17.20							
Nørreport	13.31	14.04	14.13	14.19	14.24	15.04	15.18	15.24	16.04	16.17	16.24	16.24	16.24	16.31	17.04	17.17	17.24							
Østerport	13.34	14.07	14.17	14.23	14.28	15.07	15.22	15.28	16.07	16.21	16.28	16.28	16.28	16.34	17.07	17.21	17.28							
Klampenborg	13.46	14.20		14.35	14.41	15.20		15.40	16.20	16.33	16.40	16.40	16.40	16.46	17.20	17.33	17.40							
Springforbi	13.51	14.24				15.24			16.25					16.51	17.25									
Skodsborg	13.56	14.28				15.28			16.29					16.56	17.30									
Vedbæk	14.01	14.32				15.32			16.34					17.01	17.35									
Rungsted Kyst	14.07	14.38				15.38		15.53	16.40					17.07	17.42									
Kokkedal	an.	an.				15.01	an.	15.58	an.					17.07	17.42									
Nivaa						15.06		16.03						an.	an.									
Humblebæk						14.57	15.12	16.09						an.	an.									
Espergærde						15.03	15.18	16.14						an.	an.									
Snekkersten						15.07	15.22	16.19						an.	an.									
Helsingør an			14.59	15.14	15.28			16.01	16.25					an.	an.									

* Eksprestog.

(Fortsættes)

6. København-Rungsted Kyst-Helsingør (Kystbanen)

HVERDAGE

(Fortsat)	463	665	465	667	467	671	673	473	677	475*	481	681	687	487	691	491*	493
København H. af	17.20	17.27	17.45	18.00	18.25	19.00	20.00	20.20	20.54	21.20	21.40	21.54	22.34	23.00	23.25	0.10	0.20
Nørreport	17.24	17.31	17.48	18.04	18.29	19.04	20.04	20.24	20.57		21.44	21.57	22.37	23.04	23.29		0.24
Østerport	17.28	17.34	17.52	18.07	18.33	19.07	20.07	20.28	21.00		21.48	22.00	22.40	23.08	23.32		0.28
Klampenborg	17.40	17.46	18.03	18.20	18.45	19.20	20.20	20.40	21.16	21.20	22.00	22.16	22.20	22.56	23.03	23.20	23.43
Springforbi		17.51		18.25		19.24	20.24		an.	21.24		an.	22.24	23.07		23.47	0.44
Skodsborg		17.56		18.29		19.28	20.27			21.27			22.27	23.10		23.51	0.49
Vedbæk		18.01		18.34		19.32	20.32			21.32			22.32	23.15		23.55	0.54
Rungsted Kyst	17.54	18.07	18.16	18.40	18.58	19.38	20.37	20.53	21.37		22.14	22.37	23.20	23.33	0.01	1.00	
Kokkedal	17.59	an.	18.21	an.	19.03	an.	an.	20.58	an.		22.19	an.	an.	23.38	an.	1.10	
Nivaa	18.04		18.26		19.08			21.03		an.	22.24		an.	23.43		1.05	
Humblebæk	18.10		18.32		19.14			21.09			22.30			23.49		1.16	
Espergærde	18.16		18.37		19.19			21.14			22.36			23.54		1.21	
Snekkersten	an	18.20	18.41	19.24	19.24	21.18		21.18			22.40			23.59		1.25	
Helsingør	18.26		18.47	19.30		21.24		21.24		22.08	22.46			0.05		1.05	1.31

* Eksprestog. ◆ Elektriske tog.

HORN BÆK

KAFFESTUERNE

i Store Bjørns bus

er det ideelle mål for skovturen. Indendørs hygge og stor, smuk have direkte ved vandet

Altid ren, frisklavet og velbehandlet kaffe og te med hjemmebagte specialiteter

god parkering

Selskaber på indtil 150 kuverts modtages

Telefon Hornbæk 550

27

6. Helsingør-Rungsted Kyst-København (Kystbanen)

HVERDAGE

	406	408	608	412	612	416	418	618	420*	422	424	622	426	428	626	432
Helsingør	5.04	6.14		6.49		7.15	7.28		7.50	8.00	8.14		9.17			10.38
Snekkersten	5.12	6.22		6.57		7.23	7.36				8.22		9.24	9.40		10.45
Espergærde	5.17	6.27		7.02		7.28	7.42				8.27		9.29			10.50
Humblebæk	5.23	6.32		7.08		7.33	7.48				8.32		9.34			10.55
Nivaa	5.29	6.38		7.14		7.39					8.38		9.39			11.00
Kokkedal	5.35	6.44		7.20		7.45					8.44		9.44			11.05
Rungsted Kyst	5.40	6.49	7.02	7.26	7.35	7.50		8.02			8.49	9.02	9.49		10.22	11.10
Vedbæk	5.46		7.07		7.40			8.07				9.07			10.27	
Skodsborg	5.52		7.13		7.46			8.13				9.13			10.33	
Springforbi	5.57		7.17		7.50			8.17				9.17			10.37	
Klampenborg	6.02	7.01	7.22	7.40	7.55	8.02	8.11	8.23			9.01	9.22	10.01		10.42	11.22
Østerport	6.12	7.11	7.32	7.51	8.05	8.12	8.22	8.35		8.47	9.11	9.32	10.11	10.18	10.52	11.32
Nørreport	6.16	7.15	7.36	7.55	8.09	8.16	8.26	8.39		8.51	9.15	9.36	10.15	10.21	10.56	11.35
København H.	6.20	7.19	7.40	7.59	8.13	8.20	8.31	8.43	8.49	8.55	9.19	9.40	10.19	10.25	11.00	11.39

	434	632	436	438	638	442	642	444	644	446	448	648	452	652	460*	658	462
Helsingør	11.00		11.57	12.35		12.54		13.45		14.25	14.32		15.34		16.30		16.41
Snekkersten			12.04			13.02		13.52		14.40			15.42				16.49
Espergærde			12.08			13.07		13.56		14.44			15.47				16.53
Humblebæk			12.14			13.12		14.02		14.50			15.52				16.59
Nivaa			12.19			13.18		14.07		14.55			15.58				17.04
Kokkedal			12.24			13.24		14.12		15.00			16.04				17.09
Rungsted Kyst		11.22	12.30		13.04	13.29		14.18	14.24	15.06	15.24	16.09	16.24		17.02	17.15	
Vedbæk		11.27			13.09			14.09	14.29		15.29		16.29		17.07		
Skodsborg		11.33			13.14			14.14	14.34		15.34		16.34		17.13		
Springforbi		11.37			13.18			14.18	14.38		15.38		16.38		17.17		
Klampenborg		11.42	12.41		13.22	13.41		14.22	14.42		15.17	15.42	16.21	16.42	17.22		
Østerport	11.38	11.52	12.51	13.13	13.32	13.51		14.32	14.39	14.52	15.27	15.52	16.31	16.52	17.32	17.36	
Nørreport	11.41	11.56	12.54	13.16	13.36	13.55		14.36	14.42	14.56	15.06	15.31	15.56	16.35	16.56	17.35	17.40
København H.	11.45	12.00	12.58	13.20	13.40	13.59		14.40	14.46	15.00	15.10	15.35	16.00	16.39	17.00	17.20	17.44

* Eksprestog.

(Fortsættes)

6. Helsingør-Rungsted Kyst-København (Kystbanen)

HVERDAGE

(Fortsat)	662	464	664	466	666	470	668	472	672	674	474	480*	678	482	682	488	688		
Helsingør af		17.28		17.56		18.40		19.17			20.33	21.08		21.56		23.16			
Snekkersten				18.04				19.24			20.40			22.03		23.22			
Espergærde				18.08				19.29			20.45			22.08		23.27			
Humblebæk				18.14				19.34			20.50			22.13		23.32			
Nivaa				18.19				19.39			20.55			22.18		23.37			
Kokkedal				18.24				19.44			21.00			22.23		23.42			
Rungsted Kyst	17.22		18.05	18.30	18.42		19.22	19.49	20.04	20.44		21.05	21.44	22.28	22.42	23.47	23.54		
Vedbæk	17.27		18.11		18.47		19.27		20.09	20.49			21.49		22.47		23.59		
Skodsborg	17.33		18.17		18.53		19.33		20.14	20.53			21.53		22.51		0.04		
Springforbi	17.37		18.21		18.57		19.37		20.18	20.57	◆		21.57	◆	22.55	◆	0.08		
Klampenborg	17.42		18.26	18.41	19.02		19.42	20.01	20.22	21.01	◆	21.17	22.01	22.03	22.40	22.59	23.03	23.59	
Østerport	17.52	18.06	18.37	18.51	19.12		19.52	20.11	20.32	an.	21.19	21.27	an.	22.19	22.50	an.	23.19	0.08	
Nørreport	17.56	18.09	18.41	18.55	19.16		19.56	20.15	20.36		21.22	21.30		22.22	22.53		23.22	0.12	
København H.	18.00	18.13	18.45	18.59	19.20		19.25	20.00	20.19	20.40		21.25	21.34	21.53		22.25	22.57	23.25	0.16

* Eksprestog. ◆ Elektriske tog.

Besøg
»Bondegården«
 HORN, BÆK
 Tlf. 236 — overfor stationen

anbefaler:
 Bondegårdsanretning..... Kr. 6,50
 Luxus anretning..... - 10,00

Store og små selskaber modtages indtil 300 kuvert
 Ærb. CHR. HANSEN

Musik og dans i sæsonen

6. København-Rungsted Kyst-Helsingør (Kystbanen)

SØN- OG HLDG.

	1407	1415*	1621	1421	1623	1423	1425	1627	1427	1631	1429	1431	1637	1433	1435*	1641	1441	1647	1447	1651
København H. af	6.00	7.35	8.05	8.40	9.05	9.20	10.00	10.05	10.20	10.55	11.10	11.20	12.05	12.20	13.00	13.05	13.20	14.05	14.20	15.05
Nørreport	6.04		8.09	8.44	9.09	9.24	10.04	10.09	10.24	10.59	11.13	11.24	12.09	12.24		13.09	13.24	14.09	14.24	15.09
Østerport	6.08		8.12	8.48	9.12	9.28	10.08	10.12	10.28	11.02	11.17	11.28	12.12	12.28		13.12	13.28	14.12	14.28	15.12
Klampenborg	6.20		8.23	9.00	9.23	9.40	10.20	10.24	10.41	11.14		11.40	12.24	12.40		13.24	13.40	14.24	14.40	15.24
Springforbi	6.24		8.27		9.27			10.29		11.19			12.29			13.29		14.29		15.29
Skodsborg	6.29		8.31		9.31			10.34		11.24			12.34			13.34		14.34		15.34
Vedbæk	6.34		8.35		9.35			10.39		11.29			12.39			13.39		14.39		15.39
Rungsted Kyst	6.40		8.41	9.14	9.41	9.54		10.45	10.56	11.35		11.54	12.45	12.54		13.45	13.54	14.45	14.54	15.45
Kokkedal	6.45		an.	9.19	an.	9.59		an.	11.02	an.		11.59	an.	12.59		an.	13.59	an.	14.59	an.
Nivaa	6.50			9.24		10.04			11.08			12.04		13.04		an.	14.04		15.04	
Humblebæk	6.56			9.30		10.10			11.16			12.10		13.10			14.10		15.10	
Espergærde	7.01			9.36		10.16			11.22			12.16		13.16			14.16		15.16	
Snekkersten	7.06			9.40		10.20			11.27			12.20		13.20			14.20		15.20	
Helsingør	7.12	8.20		9.46		10.26			11.33		11.55	12.26		13.26	13.47		14.26		15.26	
København H. af	15.20	16.05	16.20	17.05	18.05	18.25	19.05	19.20	20.05	20.20	21.05	21.20	22.05	22.20	22.45	23.00	0.05	0.10	0.20	
Nørreport	15.24	16.09	16.24	17.09	18.09	18.29	19.09	19.24	20.09	20.24	21.09		22.09	22.24	22.49	23.04	0.09		0.24	
Østerport	15.28	16.12	16.28	17.12	18.12	18.33	19.12	19.28	20.12	20.28	21.12		22.12	22.28	22.52	23.08	0.12		0.28	
Klampenborg	15.40	16.24	16.40	17.24	18.24	18.45	19.24	19.40	20.24	20.40	21.23		22.24	22.40	23.04	23.20	0.23		0.40	
Springforbi		16.29		17.29	18.29		19.29		20.29		21.27		22.29		23.09		23.27		0.27	
Skodsborg		16.34		17.34	18.34		19.34		20.34		21.31		22.34		23.14		23.31		0.31	
Vedbæk		16.39		17.39	18.39		19.39		20.39		21.35		22.39		23.19		23.39		0.35	
Rungsted Kyst	15.54	16.45	16.54	17.45	18.45	18.59	19.45	19.53	20.45	20.54		21.41	22.45	22.54	23.25	23.34	0.41		0.54	
Kokkedal	15.59	an.	16.59	an.	an.	19.04	an.	19.58	an.	20.59	an.		22.45	22.59	an.	23.39	an.		0.59	
Nivaa	16.04		17.04		an.	19.09		20.03		21.04			23.04		an.	23.44			1.04	
Humblebæk	16.10		17.10			19.15		20.09		21.10			23.10			23.50			1.10	
Espergærde	16.16		17.16			19.21		20.14		21.16			23.16			23.56			1.16	
Snekkersten	16.20		17.20			19.25		20.19		21.20			23.20			24.00			1.20	
Helsingør	16.26		17.26			19.31		20.25		21.26		22.08		23.26		0.06		1.05	1.26	

* Eksprestog.

Køreplaner — og alle andre Tryksager

C. Nordlundes Bogtrykkeri

Oswald Terkelsen

Slotsgade 3 - Hillerød - Tlf. 175—1250

6. Helsingør-Rungsted Kyst-København (Kystbanen)

SØN- OG HLDG.

	1406	1408	1420*	1424	1622	1426	1624	1628	1432	1632	1638	1442	1642	1446	1648	1450	1652	1460*	1462	1662
Helsingør af	5.45	7.07	7.42	8.14		9.17			10.54			12.54		14.14		15.14		16.30	16.44	
Snekkersten	5.52	7.15		8.22		9.24			11.02			13.02		14.22		15.22		16.30	16.52	
Espergærde	5.57	7.19		8.27		9.29			11.07			13.07		14.27		15.27		16.30	16.57	
Humblebæk	6.03	7.25		8.32		9.34			11.12			13.12		14.32		15.32		16.30	17.02	
Nivaa	6.09	7.30		8.38		9.39			11.18			13.18		14.38		15.38		16.30	17.08	
Kokkedal	6.14	7.35		8.44		9.44			11.24			13.24		14.44		15.44		16.30	17.14	
Rungsted Kyst	6.20	7.41		8.49	9.04	9.49	10.04	11.02	11.29	12.02	13.02	13.29	14.02	14.49	15.02	15.49	16.02	16.30	17.19	17.23
Vedbæk	6.26	7.46			9.09		10.09	11.07		12.07	13.07		14.07		15.07		16.07		17.28	17.28
Skodsborg	6.32	7.52			9.14		10.14	11.13		12.13	13.13		14.13		15.13		16.13		17.33	17.33
Springforbi	6.36	7.56			9.18		10.18	11.17		12.17	13.17		14.17		15.17		16.17		17.37	17.37
Klampenborg	6.41	8.01		9.01	9.22	10.01	10.22	11.22	11.41	12.22	13.22	13.41	14.22	15.01	15.22	16.01	16.22		17.31	17.42
Østerport an	6.51	8.11		9.11	9.31	10.11	10.31	11.32	11.51	12.32	13.32	13.51	14.32	15.11	15.32	16.11	16.32		17.41	17.52
Nørreport	6.55	8.15		9.15	9.34	10.15	10.34	11.36	11.55	12.36	13.36	13.55	14.36	15.15	15.36	16.15	16.36		17.45	17.56
København H.	6.59	8.19	8.30	9.19	9.38	10.19	10.38	11.40	11.59	12.40	13.40	13.59	14.40	15.19	15.40	16.19	16.40	17.20	17.49	18.00

	1464	1466	1664	1468	1668	1472	1672	1474	1476	1674	1480*	1478	1482	1682	1486	1686	1488	1688	1694
Helsingør af	17.28	17.34		18.22		19.13		20.13	20.35		21.08	21.16	21.53		22.45		23.13		
Snekkersten		17.42		18.30		19.20		20.20		21.11		21.24	22.00		22.53		23.21		
Espergærde		17.47		18.35		19.25		20.25		21.17		21.30	22.05		22.59		23.26		
Humblebæk		17.52		18.40		19.31		20.31		21.21		21.36	22.11		23.05		23.31		
Nivaa		17.58		18.46		19.37		20.37		21.27		21.42	22.17		23.11		23.37		
Kokkedal		18.04		18.52		19.42		20.42		21.32		21.47	22.22		23.16		23.43		
Rungsted Kyst		18.09	18.12	18.57	19.02	19.48	20.02	20.48		21.06		21.48	22.28	22.34	23.22	23.32	23.49	0.02	1.04
Vedbæk			18.17		19.07		20.07			21.11		21.24	22.00		22.53		23.37		0.07
Skodsborg			18.23		19.13		20.13			21.17		21.30	22.05		22.99		23.43		0.13
Springforbi			18.27		19.17		20.17			21.21		21.34	22.09		23.03		23.47		0.17
Klampenborg		18.21	18.32	19.11	19.22	20.02	20.22	21.02	21.08	21.26		22.01	22.42	22.52	23.35	23.52	0.02	0.22	1.22
Østerport an	18.06	18.31	18.42	19.23	19.32	20.14	20.32	21.14	21.20	21.36		22.12	22.54	23.01	23.45	0.02	0.13	0.32	1.31
Nørreport	18.09	18.35	18.46	19.27	19.36	20.18	20.36	21.18	21.23	21.40		22.16	22.58	23.04	23.49	0.06	0.16	0.36	1.34
København H.	18.13	18.39	18.50	19.32	19.40	20.22	20.40	21.22	21.28	21.44	21.53	22.20	23.02	23.08	23.54	0.10	0.21	0.40	1.38

* Eksprestog.



Hornbæk . Telefon 388 - 389
ÅBENT HELE ÅRET - AL MODERNE KOMFORT
 Elise Westy-Nielsen

7. København-Ballerup-Frederikssund og omvendt (Frederikssundbanen)

HVERDAGE

Københ. H. af	5.16	5.36	6.16	6.36	7.36	8.36	9.36	10.36	12.16	12.56	13.16	13.56	14.16	15.16	15.56	16.16	16.56	17.16	18.16	19.16	19.36	19.56	20.36	21.36	22.36	22.56	23.56	0.16
Ballerup	5.51	6.11	6.51	7.11	8.11	9.11	10.11	11.11	12.51	13.31	13.51	14.31	15.11	15.51	16.31	16.51	17.31	17.51	18.51	19.50	20.10	20.30	21.10	22.10	23.10	23.30	0.30	0.50
Maaløv	5.55	6.17	6.55	7.17	8.17	9.17	10.17	11.17	12.57	13.35	13.57	14.35	15.15	15.57	16.35	16.57	17.35	17.57	18.57	19.57	20.17	20.37	21.17	22.17	23.17	23.37	0.37	0.57
Vekso an	6.24	6.44	7.24	8.24	9.24	10.24	11.24	12.24	14.04	14.04	14.04	15.04	16.04	17.04	17.04	17.04	18.04	19.04	20.04	20.26	20.26	21.26	22.26	23.26	23.46	0.46	1.06	1.13
Stenløse	6.30	7.30	8.30	9.30	10.30	11.30	12.30	13.30	14.10	14.10	14.10	15.10	16.10	17.10	17.10	18.10	19.10	20.10	20.33	20.33	21.33	22.33	23.33	23.53	0.53	1.13	1.23	1.35
Ølstykke	6.36	7.36	8.36	9.36	10.36	11.36	12.36	13.36	14.16	14.16	14.16	15.16	16.16	17.16	17.16	18.16	19.16	20.16	20.43	20.43	21.43	22.43	23.43	0.43	1.03	1.15	1.35	1.47
O.-Sundby x	6.40	7.40	8.40	9.40	10.40	11.40	12.40	13.40	14.20	14.20	14.20	15.20	16.20	17.20	17.20	18.20	19.20	20.20	20.55	20.55	21.55	22.55	23.55	0.55	1.15	1.35	1.47	1.57
Fr.sund an	6.48	7.48	8.48	9.48	10.48	11.48	12.48	13.48	14.28	14.28	14.28	15.28	16.28	17.28	17.28	18.28	19.28	20.28	21.07	21.07	22.07	23.07	23.07	0.27	1.07	1.27	1.47	1.57
Fr.sund af	4.10	4.56	6.09	7.09	8.09	9.09	10.09	11.49	12.49	13.49	14.49	15.49	16.49	17.49	18.49	19.49	20.49	21.49	22.49	23.49	24.49	25.49	26.49	27.49	28.49	29.49	30.49	31.49
O.-Sundby x	4.18	4.59	6.13	7.13	8.13	9.13	10.13	11.53	12.53	13.53	14.53	15.53	16.53	17.53	18.53	19.53	20.53	21.53	22.53	23.53	24.53	25.53	26.53	27.53	28.53	29.53	30.53	31.53
Ølstykke	4.30	5.07	6.21	7.21	8.21	9.21	10.21	12.01	13.01	14.01	15.01	16.01	17.01	18.01	19.01	20.01	21.01	22.01	23.01	24.01	25.01	26.01	27.01	28.01	29.01	30.01	31.01	32.01
Stenløse	4.40	5.12	6.29	7.29	8.29	9.29	10.29	12.09	13.09	14.09	15.09	16.09	17.09	18.09	19.09	20.09	21.09	22.09	23.09	24.09	25.09	26.09	27.09	28.09	29.09	30.09	31.09	32.09
Vekso	4.46	5.18	6.35	7.35	8.35	9.35	10.35	12.15	13.15	14.15	15.15	16.15	17.15	18.15	19.15	20.15	21.15	22.15	23.15	24.15	25.15	26.15	27.15	28.15	29.15	30.15	31.15	32.15
Maaløv	4.57	5.24	6.02	7.02	8.02	9.02	10.02	12.22	13.22	14.22	15.22	16.22	17.22	18.22	19.22	20.22	21.22	22.22	23.22	24.22	25.22	26.22	27.22	28.22	29.22	30.22	31.22	32.22
Ballerup an	5.07	5.28	6.06	7.06	8.06	9.06	10.06	12.26	13.26	14.26	15.26	16.26	17.26	18.26	19.26	20.26	21.26	22.26	23.26	24.26	25.26	26.26	27.26	28.26	29.26	30.26	31.26	32.26
Københ. H.	5.43	6.03	6.43	7.23	8.23	9.23	10.23	11.23	13.03	14.03	15.03	16.03	17.03	18.03	19.03	20.03	21.03	22.03	23.03	24.03	25.03	26.03	27.03	28.03	29.03	30.03	31.03	32.03

7. København-Ballerup-Frederikssund og omvendt (Frederikssundbanen)

SØN OG HLDG.

København H. af	6.36	8.16	9.36	11.16	12.36	14.16	15.36	17.16	17.56	19.16	19.36	20.36	21.16	22.16	23.16	0.16
Ballerup	7.11	8.51	10.11	11.51	13.11	14.51	16.11	17.51	18.36	19.51	20.15	21.11	21.57	22.51	23.51	0.51
Maaløv	7.17	8.57	10.17	11.57	13.17	14.57	16.17	17.57	18.42	19.57	20.22	21.17	22.03	22.57	23.57	0.57
Vekso	7.24	9.04	10.24	12.04	13.24	15.04	16.24	18.04	18.49	20.04	20.29	21.24	22.10	23.04	0.04	1.04
Stenløse	7.30	9.10	10.30	12.10	13.30	15.10	16.30	18.10	18.55	20.10	20.35	21.3				

8. København L. - Farum og omvendt

HVERDAGE

	909	911	915	917	919	921	923	933	941	945	947	949	953	957	959	961	965	967	971	975	985	991	995	
København ♦... af	5.10	5.40	6.10	6.40	7.10	7.40	8.10	10.10	12.10	13.10	a 13.40	14.10	15.10	16.10	b 16.40	17.10	b 17.40	18.10	19.10	20.10	22.10	23.40	0.40	
Værløse	5.51	6.21	6.51	7.21	7.51	8.21	8.51	10.51	12.51	a 13.51	14.21	14.51	15.51	16.51	17.21	17.51	18.21	18.51	19.51	20.51	22.51	0.21	1.21	
Farum	5.58	6.28	6.58	7.28	7.58	8.28	8.58	10.58	12.58	13.58	14.28	14.58	15.58	16.58	17.28	17.58	18.28	18.58	19.58	20.58	22.58	0.28	1.28	
Farum	904	908	910	912	916	918	920	924	928	934	942	946	950	954	956	958	960	962	968	972	976	980	986	992
Farum	5.17	5.47	6.17	6.47	7.17	7.47	8.17	9.17	10.17	11.17	13.17	a 14.17	15.17	16.17	a 16.47	17.17	b 17.47	18.17	19.17	20.17	b 21.17	22.17	23.17	0.47
Værløse	5.23	5.53	6.23	6.53	7.23	7.53	8.23	9.23	10.23	11.23	13.23	a 14.23	15.23	16.23	a 16.53	17.23	17.53	18.23	19.23	20.23	b 21.23	22.23	23.23	0.53
København ♦... an	6.00	6.30	7.00	7.30	8.00	8.30	9.00	10.00	11.00	12.00	14.00	15.00	16.00	17.00	17.30	18.00	18.30	19.00	20.00	21.00	22.00	23.00	24.00	1.30

8. København L. - Farum og omvendt

SØN- OG HLDG.

	1923	1927	1933	1937	1941	1945	1949	1953	1957	1961	1967	1971	1975	1985	1991	1995
København ♦..... af	8.10	9.10	10.10	11.10	12.10	13.10	14.10	15.10	16.10	17.10	18.10	19.10	20.10	22.10	23.10	0.40
Værløse	8.51	9.51	10.51	11.51	12.51	13.51	14.51	15.51	16.51	17.51	18.51	19.51	20.51	22.51	23.51	1.19
Farum	8.58	9.58	10.58	11.58	12.58	13.58	14.58	15.58	16.58	17.58	18.58	19.58	20.58	22.58	23.58	1.26
Farum	1916	1924	1928	1934	1938	1942	1946	1950	1954	1958	1962	1968	1972	1976	1986	1992
Værløse	7.17	9.17	10.17	11.17	12.17	13.17	14.17	15.17	16.17	17.17	18.17	19.17	20.17	21.17	23.17	0.01
Værløse	7.23	9.23	10.23	11.23	12.23	13.23	14.23	15.23	16.23	17.23	18.23	19.23	20.23	21.23	23.23	0.07
København ♦..... an	8.00	10.00	11.00	12.00	13.00	14.00	15.00	16.00	17.00	18.00	19.00	20.00	21.00	22.00	24.00	0.39

♦ København L. (v. Nørrebro st.) a Kun lørdage. b ikke lørdage.

Elektriske tog

9. Linie A. Vanløse - København H. - Klampenborg.

	Første tog		Faste minuttal		Sjæste tog	
	a	5.01	-01	-21	01	0.21
Vanløse	5.03	5.21	-03	-23	03	0.43
Peter Bangsvej ..	5.05	5.23	-05	-25	05	0.45
Langgade	5.07	5.25	-07	-27	07	0.47
Valby	5.09	5.27	-09	-29	09	0.49
Engelhave	5.11	5.29	-11	-31	11	0.51
Dybbølsbro	5.13	5.31	-13	-33	13	0.53
København H. ... an.	5.14	5.33	-14	-34	14	0.54
København H. ... af.	5.15	5.34	-15	-35	15	0.55
Vesterport	5.17	5.35	-17	-37	17	0.57
Nørreport	5.20	5.37	-20	-40	20	0.60
Østerport	5.22	5.40	-22	-42	22	0.62
Nordhavn	5.24	5.42	-24	-44	24	0.64
Svanemøllen	5.27	5.44	-27	-47	27	0.67
Hellerup	5.31	5.47	-31	-51	31	0.71
Charlottelund ..	5.33	5.51	-33	-53	33	0.73
Ørdrup	5.36	5.53	-36	-56	36	0.76
Klampenborg ... an.	5.43	5.56	-43	-56	43	0.83
Klampenborg ... af.	5.23	6.03	-23	-43	03	0.23
Ørdrup	5.26	6.06	-26	-46	06	0.26
Charlottelund ..	5.28	6.08	-28	-48	08	0.28
Hellerup	5.32	6.12	-32	-52	12	0.32
Svanemøllen	5.34	6.14	-34	-54	14	0.34
Nordhavn	5.37	6.17	-37	-57	17	0.37
Østerport	5.39	6.19	-39	-59	19	0.39
Nørreport	5.42	6.22	-42	-62	22	0.42
Vesterport	5.44	6.24	-44	-64	24	0.44
København H. ... an.	5.45	6.25	-45	-65	25	0.45
København H. ... af.	5.26	6.06	-46	-66	26	0.46
Dybbølsbro	5.27	6.07	-47	-67	27	0.47
Engelhave	5.29	6.09	-49	-69	29	0.49
Valby	5.32	6.12	-52	-72	32	0.52
Langgade	5.34	6.14	-54	-74	34	0.54
Peter Bangsvej ..	5.36	6.16	-56	-76	36	0.56
Vanløse	5.38	6.18	-58	-78	38	0.58

a Kun hverdage.

10. Frederiksværk-Liseleje-Sandkroen og omvendt (Linie nr. 320) Hverdage
23/5-18/6 og fra 1/9

Frederiksværk st. af	6.30	6.45	7.50	10.00	10.10	11.00	12.00	13.15	15.05	—	15.10	16.55	17.15	19.05	Kun
Vinderød by	6.37	—	—	—	10.17	11.10	—	13.25	—	—	15.17	—	17.22	19.18	ti.
Møllevang	—	6.58	8.03	10.13	—	—	12.13	an.	15.18	—	—	17.08	17.13	19.23	og
Asserbo	—	7.03	8.08	10.18	—	—	12.18	—	15.23	—	—	17.13	17.20	19.30	ti.
Liseleje	—	7.10	8.15	10.25	til Hel-	—	12.25	—	15.30	—	til Hel-	17.20	17.25	19.35	og
Birkegaarden	til Hel-	an.	an.	10.30	singer	—	12.30	—	15.35	—	til Hel-	17.25	17.30	19.40	ti.
Sandkroen an	6.45	—	—	10.40	10.27	—	12.40	—	15.45	—	15.27	17.35	17.37	19.45	ti.
Liseleje af	—	—	—	—	10.25	—	12.25	—	—	—	—	—	17.20	—	—
Birkegaarden	—	—	—	—	10.30	—	12.30	—	—	—	—	—	17.25	—	—
Sandkroen	—	—	—	9.20	10.40	—	12.40	12.25	—	15.52	16.00	17.35	20.03	20.03	20.03
Birkegaarden	—	—	—	—	—	—	12.43	—	—	—	16.03	—	—	—	20.06
Liseleje	—	7.15	9.20	fra Hel-	—	—	—	fra Hel-	—	fra Hel-	16.15	—	—	fra Hel-	20.15
Asserbo	—	7.20	9.25	singer	—	—	—	singer	—	singer	16.20	—	—	singer	20.20
Møllevang	—	7.25	9.30	—	—	—	12.50	—	—	—	16.25	—	—	—	20.25
Vinderød by	—	—	—	fra Hel-	—	—	12.55	—	—	—	16.25	—	—	—	20.30
Frederiksværk st. an	7.40	9.45	9.40	11.00	11.20	13.10	12.45	13.35	16.10	16.45	17.55	—	17.42	20.10	20.45
				9.28	10.47	—	12.33	13.25	15.59	16.45	17.55	—	20.25	20.25	—

**Søn- og helligdage
23/5-18/6 og fra 5/9**

Frederiksværk st. af	8.10	8.15	9.30	10.30	11.40	14.55	15.45	19.15	19.20	20.25	20.45	21.30
Vinderød by	—	8.22	—	10.37	—	—	15.52	19.22	—	20.33	20.53	—
Møllevang	8.23	—	9.43	—	11.52	15.08	—	—	19.33	—	—	21.43
Asserbo	8.28	til Hel-	9.48	til Hel-	11.57	15.13	til Hel-	til Hel-	19.38	—	—	21.48
Liseleje	8.35	singer	9.55	singer	12.03	15.20	singer	singer	19.45	—	—	21.55
Birkegaarden	an.	—	10.00	—	12.06	15.25	—	—	an.	—	—	22.00
Sandkroen an	—	8.32	10.10	10.50	12.16	15.35	16.02	19.32	—	20.45	21.05	22.10
Birkegaarden	—	—	—	—	—	—	—	—	—	20.48	—	22.10
Liseleje an	—	—	—	—	—	—	—	—	—	21.00	—	22.10
Sandkroen af	—	10.05	12.25	12.16	16.25	18.15	19.55	—	20.10	20.45	22.35	23.25
Birkegaarden	—	—	—	12.19	—	18.18	19.58	—	—	20.48	22.38	—
Liseleje	8.40	fra Hel-	12.29	fra Hel-	18.30	—	—	20.00	fra Hel-	21.00	22.50	fra Hel-
Asserbo	8.45	singer	12.34	singer	18.35	20.05	—	20.05	singer	21.05	22.55	singer
Møllevang	8.50	—	12.39	—	18.40	20.10	—	20.10	—	21.10	23.00	—
Vinderød by	—	10.13	—	16.32	—	—	—	—	20.18	—	—	23.33
Frederiksværk st. an	9.05	10.25	12.45	12.54	16.45	19.00	20.30	20.30	20.30	21.30	23.15	23.45

Der standses kun ved de på vejene anførte stoppesteder

10. Rutebilen Frederiksværk-Liseleje-Sandkroen-Tisvildeleje (Linie nr. 320)

Hverdage 19/6-31/8

Frederiksværk st. af	6.30	6.45	8.50	10.00	10.10	11.00	12.00	13.15	15.10	15.05	17.15	19.05	20.55	23.05	
Vinderød By	6.37	—	—	10.17	11.10	—	—	13.25	15.17	—	17.22	19.05	20.55	23.05	
Møllevang	—	6.58	9.03	10.13	—	—	12.13	13.28	—	15.18	17.08	19.15	21.07	23.18	
Asserbo	—	7.03	9.08	10.18	—	—	12.18	13.33	—	15.23	17.13	19.23	21.12	23.23	
Liseleje	—	7.10	9.15	10.25	til Hel-	—	12.25	13.40	—	15.30	17.20	19.30	21.17	23.30	
Birkegaarden	til Hel-	an.	an.	10.30	singer	—	12.30	an.	—	15.35	17.25	19.35	21.22	23.35	
Sandkroen	6.45	—	—	10.40	10.27	—	12.40	—	—	15.45	17.35	19.45	21.30	23.40	
Tibirke	—	—	—	a10.55	—	—	a12.55	—	an.	a17.50	—	an.	a21.43	23.40	
Tisvildeleje an	—	—	—	a11.10	—	—	a13.10	—	—	a18.05	—	—	a22.00	23.40	
Tisvildeleje af	—	—	—	—	a11.30	—	a13.10	—	—	a18.10	—	—	a22.00	23.40	
Tibirke	—	—	—	—	a11.40	—	a13.20	—	—	a18.19	—	—	a22.08	23.40	
Sandkroen	6.00	—	9.20	—	12.00	12.25	13.40	15.52	16.00	18.35	20.03	20.03	22.25	23.40	
Birkegaarden	6.03	—	—	—	12.03	—	13.43	—	16.03	18.38	20.06	20.06	22.28	23.40	
Liseleje	6.15	7.15	10.35	—	12.15	13.55	—	16.15	18.20	18.50	19.30	20.15	22.40	23.40	
Asserbo	6.20	7.20	10.40	—	12.20	14.00	—	16.20	18.25	an.	19.35	20.20	22.45	23.40	
Møllevang	6.25	7.25	10.45	—	12.25	14.05	—	16.25	18.30	—	19.40	20.25	22.50	23.40	
Vinderød By	—	—	—	11.10	12.33	13.25	—	15.59	—	—	20.10	—	22.50	23.48	
Frederiksværk st. an	6.40	7.40	9.40	11.00	11.20	12.45	12.45	13.35	14.20	16.10	16.45	18.50	19.55	20.25	20.45

Melby-Liseleje (Linie nr. 320)

Hverdage 4/6-8/6, 19/6-31/8 samt lørdage i september

Melby st. af	10.10	15.15	17.00	19.15	Liseleje af	9.25	13.55	14.10	14.30	16.15	18.50
Liseleje an	10.25	15.30	17.15	19.30	Melby st. an	9.40	14.10	14.45	16.30	19.05	19.05

a) Sandkroen-Tisvildeleje kun til 16/8. x Liseleje afg. 23.30, Birkegaarden afg. 23.35.

Der standses kun ved de på vejene anførte stoppesteder.

Besøg det skønne Hotel »Birkegaarden«
i Asserbo plantage

Turistselskaber og foreninger modtages. Weekend og pension. Moderne komfort
Tlf. Liseleje 210

10. Frederiksværk-Liseleje-Sandkroen-Tisvildeleje (Linie nr. 320)

Søn- og helligdage 19/6-31/8

Frederiksværk st. af	7.50	8.10	8.15	9.30	9.30	10.30	11.40	11.40	13.30	14.55	15.45	16.15	19.15	19.20	20.25	20.45	21.00	
Vinderød By -	—	—	8.22	—	—	10.37	—	—	—	—	15.52	—	19.22	—	—	20.53	—	
Møllevang -	8.03	8.23	—	9.43	9.43	—	11.53	11.53	13.43	15.08	—	16.28	—	19.33	20.38	—	21.12	
Asserbo -	8.08	8.28	Hel- singer	9.48	9.48	—	11.58	11.58	13.48	15.13	—	16.33	Hel- singer	19.38	20.45	—	21.17	
Liseleje -	8.15	8.35	—	—	9.55	9.55	—	12.05	13.55	15.20	—	16.40	—	19.45	20.50	Hel- singer	21.22	
Birkegaarden -	an.	an.	til singer	9.53	an.	10.00	til singer	12.03	an.	14.00	15.25	til singer	16.45	an.	an.	til singer	21.27	
Sandkroen -	—	—	8.32	10.00	—	10.07	10.50	12.10	—	14.10	15.35	16.02	16.55	19.32	—	21.05	21.35	
Tibirke -	—	—	—	an.	—	a 10.20	—	an.	—	a 14.24	an.	—	a 17.09	—	—	a 21.49	—	
Tisvildeleje an	—	—	—	—	—	a 10.40	—	—	a 14.40	—	—	a 17.25	—	—	—	a 22.05	—	
Tisvildeleje af	—	—	a 10.40	—	—	a 14.50	—	—	a 17.45	—	—	a 22.05	—	—	—	a 22.05	—	
Tibirke -	—	—	a 10.50	—	—	a 15.00	—	—	a 17.55	—	—	a 22.15	—	—	—	a 22.15	—	
Sandkroen -	—	10.05	—	11.10	12.15	—	12.25	15.20	16.25	16.25	18.15	19.55	—	20.10	20.55	—	22.35	23.25
Birkegaarden -	—	—	—	11.13	12.18	—	—	15.23	16.28	16.28	18.18	19.58	—	—	20.58	—	22.38	—
Liseleje -	8.40	fra Hel- singer	10.00	11.25	—	12.20	fra Hel- singer	15.35	16.40	16.40	18.30	—	20.00	fra Hel- singer	—	21.00	21.50	22.50
Asserbo -	8.45	—	10.05	an.	12.25	12.25	—	15.40	16.45	16.45	18.35	20.05	20.05	—	21.05	21.05	21.55	22.55
Møllevang -	8.50	—	10.10	—	12.30	12.30	—	15.45	16.50	16.50	18.40	20.10	20.10	—	21.10	21.10	22.00	23.00
Vinderød By -	—	10.13	—	—	—	—	12.33	—	16.33	—	—	—	—	20.18	—	—	—	23.33
Frederiksværk st. an	9.05	10.25	10.25	—	12.50	12.50	12.45	16.00	16.45	17.05	19.00	20.30	20.30	20.30	21.30	21.30	22.15	23.15

Melby-Liseleje (Linie nr. 320)

Søn- og helligdage 6/6, 7/6 samt 19/6-30/9

Melby st. af	9.40	11.50	12.50	15.05	19.00	20.35	21.35	Liseleje af	9.15	11.25	12.25	14.40	18.35	20.05	21.05
Liseleje an	9.55	12.03	13.05	15.20	19.15	20.50	21.50	Melby st. an	9.30	11.40	12.40	14.55	18.50	20.20	21.20

a) Sandkroen — Tisvildeleje kun til 16/8

Der standses kun ved de på vejene anførte stoppesteder.

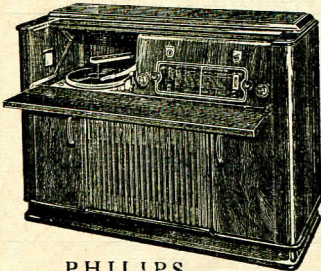

PHILIPS

*Mästar
Royal*

KØB AF RADIO

ER EN TILLIDSSAG

Gør Deres indkøb af radio hvor
de altid får den bedste garanti og
Service

RADIOLAGERET Nørregade 10 . Tlf. Frederiksværk 245



Lys - Kraft - Varme

AUT. INSTALLATØRER — LISELEJE 476 OG FREDERIKSVÆRK 876 u

Brdr.

ARNE OG PAUL MØLLER

Niels Vad — KØBMANDSGAARDEN — Tlf. Liseleje 224

KOLONIAL — VIN — TOBAK — ISENKRAM
BRÆNDEL — SHELL BENZIN

Prøv min ekstrafine kaffe

LISELEJE EJENDOMSKONTOR

TELF. LISELEJE 284—224

Sommerhuse — Villaer og grunde modtages i kommission og anvises til salg

Alt i kolonial og konserves, vin, tobak og cigarer

PRØV VOR FINE KAFFE

Carl Hansen „OASEN“ Liseleje 215

1. kl.s — KØD - FLÆSK
OG PÅLÆG

Slagtermester
A. ALBRECHTSEN

Tlf. Liseleje 430

Restaurant Rosenhaven og Asserbo Hotel

ligger i Asserbo ved skov og strand . Åbent hele året . 1. kl.s danseorkester hver aften fra 15. maj til 1. september
20 værelser . Turistselskaber og foreninger modtages indtil 125 courverter

Fest - Stemning og hygge

Nyvej Liseleje tlf. 205

41

11. Frederiksværk-Helsingør (Linie nr. 315)

	Hverdage				Søn- og helligdage				
Frederiksværk st. .. af	6.30	10.10	15.10	17.15	8.15	10.30	15.45	19.15	20.45
Sandkroen	6.45	10.27	15.27	17.37	8.32	10.50	16.02	19.32	21.05
Ramløse	6.53	10.35	15.35	17.47	8.40	10.58	16.10	19.40	21.15
Helsingør	7.05	10.47	15.47	18.00	8.50	11.10	16.20	19.50	21.30
Helsingør	7.05	10.50	15.50	18.00	8.50	11.15	16.20	19.52	21.30
Maarum	7.16	11.01	16.02	18.13	9.01	11.26	16.31	20.03	21.41
Græsted	7.30	11.15	16.20	18.27	9.15	11.38	16.45	20.17	21.55
Esbønderup	7.40	11.25	16.30	18.38	9.25	11.46	16.55	20.27	22.05
Esrum	7.48	11.35	16.38	18.48	9.33	11.54	17.03	20.35	22.13
Tikøb	8.00	11.50	16.52	19.05	9.47	12.07	17.17	20.49	22.27
Horserød	8.12	12.02	17.03	19.21	9.58	12.22	17.28	21.00	22.38
Helsingør st. an	8.35	12.25	17.25	19.45	10.25	12.45	17.55	21.25	23.00
Helsingør st. af	7.20	10.30	14.00	18.00	8.00	10.35	14.35	18.20	21.45
Horserød	7.40	10.50	14.20	18.20	8.20	10.55	14.55	18.40	22.05
Tikøb	7.54	11.01	14.31	18.34	8.34	11.06	15.06	18.50	22.15
Esrum	8.10	11.15	14.45	18.50	8.50	11.20	15.20	19.04	22.27
Esbønderup	8.20	11.23	14.53	19.00	9.00	11.28	15.28	19.12	22.34
Græsted	8.30	11.35	15.05	19.10	9.10	11.38	15.38	19.22	22.44
Maarum	8.44	11.49	15.19	19.24	9.24	11.52	15.52	19.35	22.56
Helsingør	8.57	12.00	15.30	19.35	9.35	12.02	16.02	19.45	23.07
Helsingør	9.00	12.05	15.35	19.45	9.45	12.05	16.05	19.50	23.07
Ramløse	9.10	12.15	15.45	19.54	9.55	12.15	16.15	20.00	23.15
Sandkroen	9.20	12.25	15.52	20.03	10.05	12.25	16.25	20.10	23.25
Frederiksværk st. .. an	9.40	12.45	16.10	20.25	10.25	12.45	16.45	20.30	23.45



KOM
IND
OG
TAL
MALING
MED
OS

FORLANG
TRITON OLIEMALING
til ind og udvendig
TRITON SYNTETISKE MALING
dækker ad en gang

melskens
HILLERØD TLF. 81.555
FARVEHANDEL

42

12. Frederiksværk-Hillerød (Linie nr. 324)

	Hverdage					Søn- og helligdage						
Frederiksværk st. .. af	6.45	9.40	12.50	15.15	18.15	20.50	7.40	10.15	12.43	15.20	18.20	21.00
Brederød	6.52	—	12.57	15.22	18.22	20.57	—	—	12.50	15.27	—	—
L. Kregme	—	9.47	—	—	—	—	7.47	10.22	—	—	18.27	21.07
Kregme	6.56	9.50	13.00	15.26	18.26	21.01	7.50	10.25	12.53	15.31	18.31	21.10
St. Lyngby	7.06	10.02	13.12	15.36	18.37	21.10	8.00	10.37	13.04	15.42	18.42	21.22
L. Lyngby	7.11	—	—	15.41	—	21.10	8.05	—	13.10	—	18.48	—
Meløse	7.17	10.10	13.20	15.47	18.45	21.20	8.11	10.45	13.17	15.50	18.55	21.30
Hillerød st. an	7.40	10.35	13.45	16.10	19.10	21.45	8.40	11.10	13.40	16.15	19.25	22.05
Hillerød st. af	8.15	11.15	14.15	17.15	19.15	22.15	9.15	11.15	14.15	16.20	19.25	22.15
Hillerød rtb. -	8.20	11.20	14.20	17.20	19.20	22.20	9.20	11.20	14.20	16.25	19.29	22.20
Meløse	8.37	11.38	14.37	17.38	19.37	22.37	9.38	11.38	14.37	16.49	19.46	22.38
L. Lyngby	8.43	—	14.42	—	—	22.47	9.45	11.45	—	—	19.52	—
St. Lyngby	8.49	11.46	14.47	17.46	19.45	22.47	9.52	11.52	14.45	16.57	19.57	22.46
Kregme	9.00	11.58	14.56	17.58	19.57	22.56	10.03	12.03	14.54	17.09	20.06	22.58
L. Kregme	—	12.01	14.59	—	20.00	—	—	12.06	14.57	17.12	—	23.01
Brederød	9.04	—	—	18.01	—	22.59	10.06	—	—	—	20.10	—
Frederiksværk st. .. an	9.15	12.15	15.10	18.15	20.10	23.10	10.15	12.15	15.05	17.20	20.20	23.15

Kl. 11.25: Fr.værk st.-Torvet-Thorsbakke-L. Kregme-Bjørnehoved-Fr.værk st.
 Kl. 13.35: Fr.værk st.-Bjørnehoved-L. Kregme Thorsbakke-Sygehuset-Fr.værk st.
 Kl. 16.20: Fr.værk st.-Torvet-Sygehuset-Thorsbakke-L. Kregme-Bjørnehoved-Fr.værk st.

Kl. 13.35: Frederiksværk st.-Bjørnehoved-L. Kregme-Thorsbakke-Sygehuset-Frederiksværk station.
 Kl. 15.15: Frederiksværk st.-Torvet-Sygehuset-Thorsbakke-L. Kregme-Bjørnehoved-Frederiksværk st.

⊙ Turen fra Hillerød 17.15 kører over Ll. Lyngby lørdage.
 ▲ Turen fra Frederiksværk 20.50 og fra Hillerød 22.15 kører over L. Lyngby fredage.
 × Turen fra Hillerød 16.20 kører: Ullerød bf.—Tjæreby bf.—Tjærebyvej.
 □ Tirsdage forbindelse med rutebil til Liseleje fra Frederiksværk torv.

Kul, koks, cinders, briketter og brændselsolier
Hillerød Brændsels Kompagni — Tlf. 606*
Langesvej 4—6 . Hillerød

13. Frederiksværk-Frederikssund (Linie nr. 319)

	Hverdage					Søn- og helligdage						
Frederiksværk st. .. af	7.50	9.55	12.50	13.35	16.50	20.50	7.50	10.50	13.45	18.20	20.05	21.40
Brederød	7.57	10.02	—	—	—	—	7.57	10.57	—	18.27	—	21.47
L. Kregme	—	—	12.57	13.42	16.56	20.57	—	—	13.51	—	20.12	—
Kregme	8.01	10.06	13.00	13.45	16.59	21.01	8.01	11.01	13.54	18.31	20.15	21.50
Ølsted by	8.09	—	13.09	—	—	—	—	—	14.02	—	—	22.01
Havelsevej	8.18	10.15	13.17	13.55	17.07	21.10	8.14	11.11	14.09	18.40	20.27	22.08
Græsevej	8.24	10.21	13.23	14.01	17.12	21.16	8.20	11.17	14.15	18.46	20.33	22.14
Frederikssund rtb. an	—	—	—	—	—	—	—	—	—	—	—	—
Frederikssund st. an	8.45	10.45	13.45	14.25	17.30	21.45	8.45	11.40	14.40	19.15	20.55	22.34
Frederikssund st. af	8.50	10.50	14.30	15.30	17.35	—	9.30	12.30	15.30	19.15	22.35	23.30
Frederikssund rtb. -	9.00	10.55	14.35	15.35	17.45	22.10	9.35	12.40	15.40	19.19	22.40	23.34
Græsevej	9.13	11.08	14.46	15.47	17.58	22.21	9.48	12.53	15.53	19.30	22.51	23.44
Havelsevej	9.20	11.15	14.52	15.54	18.05	22.27	9.55	13.00	16.00	19.36	22.58	23.50
Ølsted by	—	11.23	—	—	18.13	22.35	—	—	16.08	—	23.05	—
Kregme	9.28	11.32	15.00	16.02	18.25	22.43	10.03	13.08	16.16	19.44	23.12	23.58
L. Kregme	9.31	—	—	—	18.28	22.46	10.06	—	—	19.47	—	0.01
Brederød	—	11.36	15.04	16.06	—	—	—	13.11	16.20	—	23.15	—
Frederiksværk st. an	9.45	11.50	15.15	16.20	18.40	23.00	10.15	13.25	16.35	20.00	23.25	0.10

× Forbindelse med rutebilerne til **Hundsted, Liseleje, Helsingør og Hillerød** fra Frederiksværk torv.
 ○ Fra Frederiksværk torv 16.40.

FRISØRSALONEN
»Chic«

Missionshotellets gård . Ved rutebilstationen . Hillerød . Tlf. 873

14. Frederikssund-Skævinge-Hillerød (Linie nr. 325)

	Hverdage						Søn- og helligdage					
Frederikssund st. ... af	—	8.50	12.20	13.45	14.30	17.30	7.05	9.30	12.30	16.50	19.40	20.55
Frederikssund rtb. ... -	6.25	8.55	12.30	13.50	14.35	17.35	7.10	9.35	12.35	16.55	19.45	21.00
Sigerslevvester ... -	6.40	9.10	12.45	14.05	14.50	17.50	7.24	9.50	—	17.10	20.00	21.15
Græse ... -	6.40	9.10	12.45	14.05	14.50	17.50	—	9.59	12.50	17.18	20.08	—
Sigerslevøster ... -	6.50	9.20	12.55	14.57	17.57	20.55	7.31	10.06	12.57	17.25	20.15	21.22
Strø ... -	6.55	9.25	13.00	15.02	18.02	21.00	7.35	10.11	13.02	17.30	20.20	21.27
Skævinge st. ... an	7.05	9.33	13.05	15.06	18.06	21.10	7.43	10.20	13.06	17.40	20.30	21.40
Skævinge st. ... af	7.05	9.34	13.05	15.06	18.06	21.10	7.45	10.20	13.06	17.40	20.30	21.40
Gl. Harløse ... -	7.12	9.41	13.12	15.13	18.13	21.24	7.55	10.30	13.13	17.47	20.40	21.50
Tjæreby bf ... -	7.15	9.44	13.15	15.16	18.16	21.27	8.00	10.35	13.16	17.50	20.45	21.53
Hillerød st. ... an	7.40	10.10	13.45	15.45	18.45	21.45	8.25	11.00	13.45	18.10	21.10	22.15
Hillerød st. ... af	7.45	10.20	14.15	16.15	19.15	22.15	8.32	11.15	14.15	16.20	18.15	21.15
Hillerød rtb. ... -	7.48	10.25	14.20	16.18	19.18	22.18	8.35	11.18	14.20	16.25	18.18	21.20
Tjæreby bf ... -	8.03	10.40	14.35	16.35	19.32	22.30	8.49	11.32	14.35	16.37	18.32	21.35
Gl. Harløse ... -	8.06	10.43	14.38	16.38	19.35	22.33	8.52	11.35	14.38	16.37	18.35	21.38
Skævinge st. ... an	8.17	10.55	14.50	16.50	19.45	22.39	8.59	11.42	14.45	16.37	18.43	21.45
Skævinge st. ... af	8.17	10.55	14.50	16.50	19.45	22.40	8.59	11.42	14.45	16.37	18.43	21.45
Strø ... -	8.21	10.59	14.54	16.54	19.49	22.44	9.03	11.46	14.49	16.37	18.49	21.49
Sigerslevøster ... -	8.26	11.04	14.59	16.59	19.54	22.49	9.08	11.51	14.55	16.37	18.55	21.56
Græse ... -	8.33	11.11	15.06	17.06	20.03	22.56	—	11.58	—	16.37	19.02	22.03
Sigerslevvester ... -	8.30	11.08	15.03	17.03	19.59	22.53	9.12	12.05	15.00	16.37	19.09	22.10
Frederikssund rtb. ... an	—	—	14.25	15.30	17.30	20.25	—	—	—	16.37	19.09	22.10
Frederikssund st. ... -	8.50	11.40	14.25	15.30	17.30	—	9.30	12.30	15.30	16.37	19.35	22.40

Tirsdag, torsdag og lørdag køres over Græse, øvrige hverdage over Sigerslevvester. Søn- og helligdage køres både over Græse og Sigerslevvester, hvor der er anført tid.

Kjoler
Frakker
Tricotage



HILLERØD · TLF 151

Galvtæpper
Sengeudstyr
Metervarer

15. Hundested-Lynæs-Frederiksværk (Linie nr. 326)

	Hverdage						Søn- og helligdage					
Hundested ... af	9.00	11.45	13.15	16.05	18.15	19.40	8.45	10.55	13.10	15.20	18.20	20.45
Lynæs ... -	9.05	11.50	13.20	16.10	18.20	19.45	8.50	11.00	13.15	15.25	18.25	20.50
St. Karlsminde ... -	9.10	11.55	13.25	16.15	18.25	19.50	8.55	11.05	13.20	15.30	18.30	20.55
Amagerhuse ... -	9.14	11.59	13.29	16.19	18.29	19.54	8.59	11.09	13.24	15.34	18.34	20.59
Ellinge ... -	9.21	12.06	13.36	16.26	18.36	20.01	9.06	11.16	13.31	15.41	18.41	21.06
Hanehoved ... -	9.25	12.10	13.40	16.30	18.40	20.05	9.10	11.20	13.35	15.45	18.45	21.10
Frederiksværk st. ... an	9.35	12.20	13.50	16.40	18.50	20.15	9.20	11.30	13.45	15.55	18.55	21.25
Frederiksværk st. ... af	10.10	12.30	15.10	17.00	19.05	20.30	9.30	11.40	13.50	16.10	19.00	21.30
Hanehoved ... -	10.18	12.38	15.18	17.08	19.13	20.38	9.38	11.48	13.58	16.18	19.08	21.38
Ellinge ... -	10.22	12.42	15.22	17.12	19.17	20.42	9.42	11.52	14.02	16.22	19.12	21.42
Amagerhuse ... -	10.27	12.47	15.27	17.17	19.22	20.47	9.47	11.57	14.07	16.27	19.17	21.47
St. Karlsminde ... -	10.31	12.51	15.31	17.21	19.26	20.51	9.51	12.01	14.11	16.31	19.21	21.51
Lynæs ... -	10.35	12.55	15.35	17.25	19.30	20.55	9.55	12.05	14.15	16.35	19.25	21.55
Hundested ... an	10.45	13.05	15.50	17.35	19.40	21.05	10.05	12.15	14.25	16.45	19.35	22.05

Plæneklippere
Solparasoller
Liggestole
Havemøbler
Haveredskaber

De køber godt hos

NØRREGADE 24 TLF. 64

H. ANDREASEN
FREDERIKSVÆRK

ISENKRAM-GLAS-PORCELÆN-UDSTYR-SPORT

NILFISK støvsugere

ATLAS køleskabe

B. P. gas

De køber billigt

16. Lyngby st.-Ørholm „Sølvbuserne“ (Linie nr. 172)

	Første ture				Faste minuttal				Sidste tur
	af	til	af	til	af	til	af	til	
København H.	5.30	5.50	6.10	6.30	50	10	30	30	0.30
Lyngby	5.53	6.13	6.33	6.53	13	33	53	53	0.53
Lyngby st.	af	6.15	6.35	6.55	15	35	55	55	0.55
Hovedgaden	6.56	6.36	6.56	6.56	16	36	56	56	0.56
Fiskovvej	6.57	6.37	6.57	6.57	17	37	57	57	0.57
Lyngbygaardsvvej	6.58	6.38	6.58	6.58	18	38	58	58	0.58
Carlshøjvej	6.59	6.39	6.59	6.59	19	39	59	59	0.59
Lyngvej	6.00	6.40	7.00	7.00	20	40	00	1.00	1.00
Nørregade	6.01	6.41	7.01	7.01	21	41	01	1.01	1.01
Ingridsvej	6.02	6.42	7.02	7.02	22	42	02	1.02	1.02
Agnesvej	6.03	6.43	7.03	7.03	23	43	03	1.03	1.03
Borrebakken	6.04	6.44	7.04	7.04	24	44	04	1.04	1.04
Brede butikstorv	6.05	6.45	7.05	7.05	25	45	05	1.05	1.05
Kulsviervej	6.06	6.46	7.06	7.06	26	46	06	1.06	1.06
Ørholm	6.08	6.48	7.08	7.08	28	48	08	1.08	1.08
Ørholm	6.08	6.48	7.08	7.08	08	28	48	0.08	0.08
Kulsviervej	6.09	6.49	7.09	7.09	09	29	49	0.09	0.09
Brede butikstorv	6.10	6.50	7.10	7.10	10	30	50	0.50	0.50
Borrebakken	6.11	6.51	7.11	7.11	11	31	51	0.51	0.51
Agnesvej	6.12	6.52	7.12	7.12	12	32	52	0.52	0.52
Ingridsvej	6.13	6.53	7.13	7.13	13	33	53	0.53	0.53
Nørregade	6.14	6.54	7.14	7.14	14	34	54	0.54	0.54
Lyngvej	6.15	6.55	7.15	7.15	15	35	55	0.55	0.55
Carlshøjvej	6.16	6.56	7.16	7.16	16	36	56	0.56	0.56
Klampenborgvej	6.17	6.57	7.17	7.17	17	37	57	0.57	0.57
Fiskovvej	6.18	6.58	7.18	7.18	18	38	58	0.58	0.58
Hovedgaden	6.19	6.59	7.19	7.19	19	39	59	0.59	0.59
Lyngby st.	6.22	7.02	7.22	7.22	22	42	02	1.02	1.02
Lyngby	6.26	7.06	7.26	7.26	26	46	06	1.06	1.06
København H.	6.49	7.09	7.29	7.49	49	09	29	1.29	1.29

◆ Ved Finlandsvvej. a Kun hverdage.

Anm. På de tider, hvor der indskrænktes dubleringsvogne fra og til Fortunbyen, standser busserne fra og til Ørholm normalt ikke for optagelse h.v. afsætning af tøjende i Fortunbyen.

Lyngby st.-Chr. d. X's allé-Lyngby st.

	Første tur		Faste minuttal		Sidste tur
	af	til	af	til	
Lyngby st.	7.04	8.04	04	04	0.04
Chr. d. X's allé, ved Uirrikkenborg allé	7.07	8.07	07	07	0.07
Buddingvej, ved Engelsborgvej	7.08	8.08	08	08	0.08
Lyngby st.	7.10	8.10	10	10	0.10

a Kun hverdage.

Øvrige stoppesteder er følgende: Jernbanest. ved Hovedgaden — Chr. d. X's allé ved Hovedgaden, ved Hollandsvvej, ved Christianskirken og ved viadukten på Buddingvej.

17. Hornbæk-Dr.mølle-Villingerød-Esrum-Hillerød og omvendt (Linie nr. 306)

	Hverdage						Søn- og helligdage										
	af	til	af	til	af	til	af	til	af	til	af	til					
Hornbæk st.	6.35	7.30	10.30	12.10	15.20	17.30	7.30	10.13	14.50	17.30	20.45	20.45					
Kildekrog	6.40	7.35	10.35	12.15	15.25	17.35	7.35	10.18	14.55	17.35	20.50	20.50					
Dronningmølle hotel	6.45	7.40	10.40	12.20	15.30	17.40	7.40	10.23	15.00	17.40	20.55	20.55					
Villingerød	6.52	—	—	10.47	15.37	—	7.47	10.28	15.05	17.47	21.05	21.05					
Søborg by X	—	7.50	—	12.30	—	17.47	7.50	10.31	—	17.50	21.10	21.10					
Dragstrup by X	—	7.55	—	12.37	—	17.55	7.55	10.36	—	17.57	21.15	21.15					
Esbønderup	—	8.00	—	12.45	—	18.00	8.00	10.41	—	18.05	21.25	21.25					
Esrum kro	7.00	8.07	10.55	12.53	15.45	18.05	8.07	8.45	10.36	12.00	12.50	15.10	15.55	17.55	19.55	21.15	
Esbønderup	7.05	—	11.02	—	15.53	—	8.00	8.50	10.41	12.05	12.55	15.15	16.00	18.05	20.00	21.25	
Skovhuse (korsvej)	7.10	8.15	11.10	13.00	16.00	18.10	8.15	8.55	10.46	12.10	13.00	15.20	16.05	18.10	20.05	21.30	
Nødebo ro.	7.25	8.30	11.25	13.15	16.15	18.25	8.30	9.10	10.56	12.25	13.15	15.30	16.20	18.25	20.20	21.15	21.45
Hillerød st.	7.40	8.45	11.40	13.30	16.35	18.40	8.45	9.25	11.10	12.40	13.30	15.45	16.35	18.40	20.35	21.30	22.00
Hillerød st.	9.15	11.12	14.15	16.15	17.15	19.15	9.15	10.15	11.15	13.15	14.15	16.15	17.15	19.15	22.15	23.35	
Nødebo kro	9.30	11.25	14.30	16.30	17.30	19.30	9.30	10.30	11.30	13.30	14.30	16.30	17.30	19.30	22.30	23.45	
Skovhuse (korsvej)	9.40	11.35	14.40	16.40	17.40	19.40	9.40	10.40	11.40	13.40	14.40	16.40	17.40	19.40	22.40	23.52	
Esbønderup	—	11.40	14.47	—	17.45	19.45	9.43	10.45	11.45	13.45	14.45	16.45	17.47	19.45	22.45	23.55	
Esrum kro	9.45	11.45	14.55	16.48	17.50	19.50	9.48	10.50	11.50	13.50	14.50	16.50	17.55	19.50	22.50	0.00	
Esbønderup	9.50	—	—	16.55	—	—	9.43	an.	11.45	an.	—	—	an.	19.45	22.45	—	
Dragstrup by X	9.55	—	—	17.02	—	—	9.48	—	11.50	—	—	—	an.	19.50	22.50	—	
Søborg by X	10.00	—	—	17.10	—	—	9.53	—	11.55	—	—	—	an.	19.55	22.58	—	
Villingerød	—	11.53	15.03	—	17.58	19.58	9.55	—	12.00	—	14.57	16.58	—	20.00	23.05	0.05	
Dronningmølle hotel	10.10	12.00	15.10	17.20	18.03	20.03	10.03	—	12.07	—	15.05	17.03	—	20.05	23.10	0.10	
Kildekrog	10.20	12.05	15.15	17.25	18.10	20.10	10.08	—	12.12	—	15.10	17.10	—	20.10	23.15	0.15	
Hornbæk st.	10.25	12.10	15.20	17.30	18.15	20.15	10.13	—	12.17	—	15.15	17.15	—	20.15	23.20	0.20	

a Kun mandag, onsdag, fredag. b Kun tirsdag, torsdag, lørdag. □ Kører Esbønderup-Esrum-Skovhuse. ✕ Kører Skovhuse-Esrum-Esbønderup. x NB. Søn- og helligdage kører b'erne fra og til Søborg og Dragstrup ikke over Esrum. ⊗ Kører forbi km. Møllerstrøm i Skovhusene h.v. til og fra Hillerød.

Sv. Aa. Storminger
STRANDVEJEN 348
TLF. HORN BÆK 215

Alt i kolonial og konserves, vin, tobak og cigarer
Prøv vor fine Kaffe

Varer bringes overalt — Dansk tipstjeneste

18. Hornbæk-Horserød-Tikøb-Kvistgaard-Humlebæk og omvendt (Linie nr. 335)

	Hverdage						Søn- og helligdage							
Hornbæk st. af	6.45	9.57	12 20	Kun	13.50	17.05	22 35	Kun	7.35	10 25	12.10	17 37	20 30	22 31
Horneby	6.50	10 02	12.25	Kun	13.55	17.10	22 40	Kun	7.40	10 30	12.15	17.42	20 35	22 35
Borsholm	6.55	10 07			14.00	17.15	22 45		7.45		12.20	17.48	20 40	22.40
Horserød (lejren)	7.03	10 13			14.08	17.23	22.53		7.53		12.28	17.55	20 48	22 48
Bistrup (gadekær)			12 30											
Langesø	7.08	10 18	12 34		14 13	17 28	22 57		7.58	10 35	12.33	18.00	20 53	22 53
Tikøb kro	7.13	7.53	10 23		14 18	17 33	23 02		8.03	10 43	12 38	18.05	20 58	22 58
Krogenberg (korsvej)	7.18	7.58	10 28		14.23	17.38	23 07		8.08	10 48	12 43	18 10	21 03	23 03
Kvistgaard st. af	7.23	8.02	10 33		14.28	17.43	23 11		8.11	10 53	12 48	18 15	21 08	23 08
Tibberup (Krogerupvej)	7.27	8 07	10 38		14.32	17.48	23.16		8 16	10 58	12 52	18.20	21 13	23.13
Espergærde skole		8.10			14.35	17.51					12 55			
Tibberup (Strandvej)	7.30	8.15	10 43		14.38	17.54	23.19		8.18	11.00	12.58	18.26	21 16	23.16
Humlebæk st. an	7.35	8.20	10.47		14.42	17.58	23 23		8 23	11.04	13.02	18 30	21 20	23 21
Humlebæk st. af	7 35	8.30	11 10		14.58	15 13	18.00		9.31	11.17	13.11	19 16	21 20	23 51
Tibberup (Strandvej)		8.33	11.13		15 01	15 16	18 04		9.34	11.20	13.14	19 19	21.23	23 54
Espergærde skole		(8.10)			15 18	15 18	(17 51)				13.17	19 22	21 25	
Tibberup (Krogerupvej)		8.36	11.16		15 22	15 22	18 07		9.37	11 23	13.20	19 22	21 28	23 57
Kvistgaard st. af	7.44	8.42	11.21		15.12	15 27	18 12		9.42	11.28	13 25	19.26	21 32	0 03
Krogenberg (korsvej)	7.47	8.45	11 25		15.15	15 30	18 15		9.45	11.31	13 28	19.29	21.35	0 06
Tikøb kro	7.52	8.50	11 30		15 20	15 35	18 20		9.50	11.36	13 33	19 34	21 40	0 11
Langesø		8.53	11.33		15 29	15 38	18 24		9.53	11.39	13.36	19.37	21.43	0 14
Bistrup (gadekær)					15.43	15 43	18 29				13.41	19.42	21 48	0 19
Borsholm (lejren)		8.58	11.38		15.36	15 50	18 35		10.05	11.52	13.47	19 50	21 54	0 26
Horneby		9 05	11 45		15.40	15 54	18 40		10.10	11.57	13 51	19.55	21 59	0 30
Hornbæk st. an		9 10	11 48		15 46	15 58	18 45		10.14	12.01	13 56	20 00	22.05	0 34

a Kører kun til Bistrup, såfremt der er rejsende at afsætte. () Alle hverdage, bilen afgaar mod Humlebæk, og derfra til Tikøb og Hornbæk.
 o Forbindelse til eller fra København over Hillerød. b Kører til Espergærde skole, såfremt der er rejsende.

»Hornbæk bureauet« — Sauntevej 9, tlf. Hornbæk 538 x.

Køb og salg af ejendomme

Tilsyn med sommerhuse foretages omsorgsfuldt.

HANNE MORTENSEN

19. København/Nordsjælland - Jylland og omvendt over Hundested - Grenaa.

	Hverdage				Søn- og helligdage			
København H. af	6.19	8.19	15.19	17.19	6.19	7.59	15.19	
Nørreport	6.23	8.23	15.23	17.23	6.23	8.03	15.23	
Østerport	6.27	8.27	15.27	17.27	6.27	8.07	15.27	
Holte	6.46	8.46	15.46	17.46	6.46	8.26	15.46	
Birkerød	6.54	8.54	15.54	17.54	6.54	8.34	15.54	
Allerød	7.01	9.01	16.01	18.01	7.01	8.41	16.01	
Helsingør	6.08	8.07	15.07	17.07	6.09	7.01	15.05	
Hillerød	7.15	9.15	Kun lø. Ikke lg.	18.15	7.15	8.50	16.18	
Frederiksværk	7.46	9.58	16.49	16.55	7.46	9.29	17.07	
Hundested	8.05	10.25	17.15	17.15	8.05	9.56	17.28	
Hundested havn af.	8.15	10.35	17.45	19.35	8.15	10.15	17.45	19.35
Grenaa havn .. an.	11.35	14.05	21.05	23.05	11.35	13.45	21.05	23 05
Grenaa havn	11.35	14.05	15.50	21.25	11.42	13.45	16.10	21.40
Trustrup	11.42	14.18	16.07	21.55	11.42	14.40	16.10	21.40
Ebeltoft	11.56	14.45	17.10	22.25	11.56	14.57	16.20	21.57
Kolind	12.12	14.54	16.34	22.25	12.12	15.45	16.20	21.57
Ryomgaard	12.50	14.18	16.40	22.25	12.50	15.45	16.34	22.35
Aalingaebro		14.28	16.40	22.33			16.40	22.25
Randers st.	13.50	15.45	16.00	22.57	13.45	15.45	16.34	22.57
Hobro	14.15	15.55	16.30	23.39	13.55	15.55	16.30	23.39
Aalborg	14.53	16.21	17.10	23.59	14.18	16.21	17.10	23.59
Frederikshavn	16.02	17.05	18.19	L 0.35	14.28	17 05	18.19	L 0.35
	17.36	19.16	20.35	R 2.50	15.17	19.16	20.35	R 2.50

Anmærkninger, se side 51.

	Hverdage				Søn- og helligdage			
Frederikshavn af.	6.55			L 16.07	6.55			L 16.07
Aalborg	8.42			17.28	8.42			17.28
Hobro	9.30			18.40	9.30			18.40
Randers st. an.	9.57			19.20	9.57			19.20
..... af	10.03	★ 11.15		19.40	10.03			19.40
Allingåbro	10.31			20.13	10.31			20.13
Ryomgaard	10.55			20.44	10.57			20.44
Kølnid	11.02			20.52	11.06			20.52
Ebeltoft	10.30		13.00	19.05	10.30		13.00	19.05
Trustrup	11.16		14.05	21.09	11.24		14.05	21.09
Grenaa st. an.	11.27		14.22	21.23	11.39		14.22	21.23
..... havn	11.35	13.30	○	○	○		○	○
Grenaa havn .. af.	12.30	14.40	22.00	23.30	12.15	14.40	22.00	23.30
Hundested havn an.	15.50	18.10	1.20	3.00	15.35	18.10	1.20	3.00
Hundested	16.25	18.35	4.00	S.- & Hldg. 5.25	15.50	18.40	4.00	Hv. 4.00
Frederiksværk .. an.	16.49	18.55	4.24	5.50	16.07	19.05	4.24	5.10
Hillerød	17.40	19.40	5.10	6.40	16.40	19.58	5.10	6.04
Helsingør	18.52	20.50	6.04	7.54	17.54	20.54	6.04	7.07
Allerød	17.59	19.59	5.39	6.39	16.59	20.19	5.39	6.39
Birkerød	18.07	20.07	5.47	7.07	17.07	20.27	5.47	6.40
Holte	18.14	20.14	5.54	7.14	17.14	20.34	5.54	6.11
Østerport	18.31	20.31	6.11	7.31	17.31	20.51	6.11	7.35
Nørreport	18.35	20.35	6.15	7.35	17.35	20.55	6.15	7.40
København H.	18.40	20.40	6.20	7.40	17.40	21.00	6.20	

a Tog afg. Grenaa 16.10 b Kun onsdage og lørdage. L Lyntog. Rutebil Grenaa—Randers og omvendt.
 ○ Rutebilforbindelse Grenaa havn—Grenaa st. og omvendt. R Rutebil Aalborg—Frederikshavn. ★ Afg. fra rutebilst.

20. Hundested-Rørvig færgeren

Hverdage (undtagen lørdage) 23/5—23/8

	S										S									
København H. af																				
Hillerød		5.30		6.19		8.19		10.19		13.19		15.19		17.19		19.19		21.19		23.19
Hundested		6.52		7.15		9.15		11.15		14.15		16.15		18.15		20.15		22.15		24.15
Hundested havn .. af	5.55	a 6.15	a 7.00	a 7.40	8.15	b 9.45	10.40	b 11.15	12.30	14.30	16.05	b 16.45	17.30	b 18.15	18.50	b 19.40	20.10			
Rørvig	6.25	a 6.45	a 7.30	a 8.10	8.45	b 10.15	11.10	b 11.45	13.00	15.00	16.35	b 17.15	18.00	b 18.45	19.20	b 20.10	20.40			
Rørvig		x	x	x	x	x	x	x	x	x	x	x	x	x	x	x	x	x	x	x
Rørvig	a 5.35	6.30	a 7.00	a 7.35	b 8.35	9.35	b 10.30	11.35	13.50	15.30	b 16.00	16.50	b 17.35	18.10	b 19.00	19.35	20.45			
Hundested havn .. an	a 6.05	7.00	a 7.30	a 8.05	b 9.05	10.05	b 11.00	12.05	14.20	16.00	b 16.30	17.20	b 18.05	18.40	b 19.30	20.05	21.15			
Hundested	6.18	7.18			9.32			12.20	14.35	16.25			18.35			20.23				
Hillerød	7.42	8.40			10.40			13.40	15.40	17.40			19.40			21.40				
København H.	8.40	9.40			11.40			14.40	16.40	18.40			20.40			22.40				
					S			S					S							

Lørdage 23/5—23/8

	S										S									
København H. af																				
Hillerød		6.19		8.19		10.19		13.39		15.19		16.20		18.15		19.30		20.45		21.15
Hundested		7.15		9.15		11.15		14.28		16.12		17.30		18.40		19.30		20.05		21.15
Hundested havn .. af	5.55	8.05	9.45	10.25	11.15	12.30	13.00	14.00	14.30	15.28	15.49	17.15	17.30	18.15	18.50	19.40	20.10			
Rørvig	6.25	8.45	10.15	11.10	11.45	13.00	13.30	14.30	15.00	16.15	16.45	18.00	18.45	19.20	20.10	20.40				
Rørvig		x	x	x	x	x	x	x	x	x	x	x	x	x	x	x	x	x	x	x
Rørvig	6.30	8.35	9.35	10.30	11.35	12.15	13.10	13.45	14.50	15.30	16.30	17.35	18.10	19.00	19.35	20.45				
Hundested havn .. an	7.00	9.05	10.05	11.00	12.05	12.45	13.40	14.15	15.20	16.00	17.00	18.05	18.40	19.30	20.05	21.15				
Hundested	7.18	9.32			12.20			13.57		16.25			18.35			20.23				
Hillerød	8.40	10.40			13.40			15.25		17.40			19.40			21.40				
København H.	9.40	11.40			14.40			16.40		18.40			20.40			22.40				
					S			S					S							

Anmærkninger, se side 53.

Hotel „Strandborg“, Hundested. Tlf. 112
 Byens førende hotel

Søn- og helligdage 23/5-23/8

	S				S					S				S			
København H. af	6.19	6.19	7.59		9.59				13.19				15.19		18.19		
Hillerød -	7.15	7.22	8.50		10.55	11.03			14.15				16.18		19.38		
Hundested an	8.05	8.40	9.56		12.05	12.15			15.15				17.28		20.43		
Hundested havn af	6.50	8.15	9.10	10.15	11.15	12.15	12.45	13.40	15.00	15.30	16.20	17.20	18.10	18.50	20.20	c21.00	c21.35
Rørvig an	7.20	8.45	9.40	10.45	11.45	12.45	13.15	14.10	15.30	16.00	16.50	17.50	18.40	19.20	20.50	c21.30	c22.05
			x		x		x			x		x		x			x
Rørvig af	7.30	8.30	9.15	10.15	11.20	12.00	13.00	14.20	14.50	15.40	16.20	17.35	18.10	19.40	20.10	c21.00	c21.55
Hundested havn an	8.00	9.00	9.45	10.45	11.50	12.30	13.30	14.50	15.20	16.10	16.50	18.10	18.45	20.15	20.40	c21.30	c22.25
Hundested af		9.18			12.20				15.50			18.40			21.10		22.55
Hillerød an		10.28			13.25				16.40			19.58			22.23		0.14
København H. -		11.40			14.40				17.40			21.00			23.20		1.20
					S												

a kun dagen efter søn- og helligdage. b kun 8/6 samt i tiden 14/6-16/8. c Kun til 8/8. d Ikke dagen før søn- og helligdage.

* Billærgen „KOSTER“ medtager kun passagerer i begrænset omfang.

Togene betegnet „S“ er skinnebus med begrænset plads.

Besøg LYNÆS KRO 1. kl.s køkken

Weekend og pension . Smukke omgivelser, gode værelser og gode senge

Ærbødigst

KNUD JENSEN . NY VÆRT

Hundested 49

53

20. Hundested-Rørvig færgeren.

	Hverdage (undt. lørd.) 24/8-2/10						Lørdage 24/8-2/10				Søn- og helligdage 24/8-2/10													
	S						S				S													
København H. af	6.19	8.19	10.19		13.19	15.19	16.19	6.19	8.19	10.19	13.39	15.19	6.19	7.59	9.59	13.19	15.19							
Hillerød -	7.15	9.15	11.15		14.15	16.15	17.20	7.15	9.15	11.15	14.28	16.12	7.15	8.50	10.55	14.15	16.18							
Hundested an	8.05	10.25	12.15		15.33	17.15	18.34	8.05	10.25	12.15	15.28	17.15	8.05	9.56	12.05	15.15	17.28							
Hundested havn af	5.55	8.15	10.40	12.30	14.30	16.05	17.30	18.50	5.55	8.15	10.40	12.30	14.00	15.45	17.30	18.50	5.50	8.15	10.15	12.15	14.15	15.40	17.00	18.30
Rørvig an	6.25	8.45	11.10	13.00	15.00	16.35	18.00	19.20	6.25	8.45	11.10	13.00	14.30	16.15	18.00	19.20	6.20	8.45	10.45	12.45	14.45	16.10	17.30	19.00
Rørvig af	6.30	9.35	11.35	13.50	15.30	16.50	18.10	19.35	6.30	9.35	11.35	13.10	14.50	16.30	18.10	19.35	6.25	9.15	11.20	13.15	15.00	16.20	17.50	19.20
Hundested havn an	7.00	10.05	12.05	14.20	16.00	17.20	18.40	20.05	7.00	10.05	12.05	13.40	15.20	17.00	18.40	20.05	6.55	9.45	11.50	13.45	15.30	16.50	18.20	19.50
Hundested af	7.18		12.20	14.35	16.25		20.23	7.18		12.20	13.57		20.23	7.11		12.20	15.50		18.40	20.10				
Hillerød an	8.40		13.40	15.40	17.40		21.40	8.40		13.40	15.25		21.40	8.38		13.25	16.40		19.58	21.23				
København H. -	9.40		14.40	16.40	18.40		22.40	9.40		14.40	16.40		22.40	9.40		14.40	17.40		21.00	22.20				
			S											S		S								

21. Kulhus-Lynæs færgeren (Overfartstid 15 min.)

Gyldig 23/5-29/8

	Hverdage								Søn- og helligdage										
Kulhus af	7.35	10.00	11.50	14.20	15.25	17.00	19.05	a20.15	7.30	10.35	11.50	13.00	14.45	15.35	16.15	17.00	18.10	20.15	a21.45
Lynæs af	7.50	10.40	12.25	14.40	16.15	17.15	19.20	a20.30	8.20	11.10	12.10	13.15	15.10	16.00	16.40	17.20	18.30	21.00	a22.00

a Kun 19/6-8/8.

22. Kulhus-Frederiksværk færgeren (Overfartstid 40 min.) Gyldig 19/6-8/8

	Hverdage			Søn- og helligdage	
Kulhus af	8.15	12.45	17.30	8.35	18.45
Frederiksværk af	9.00	13.30	18.15	9.40	19.30

23. Færgе Helsingør-Hålsingborg og omvendt

Overfartstid: ca. 20 min. Billfærger er anført med understregede klokkeslet. På øvrige færger kan pladsen til biler være begrænset.

		Gyldig til 3/6 og fra 1/9.																
Helsingør	af	6.15	6.50	7.40	8.10	8.35	9.10	9.40	10.00	10.40	11.10	11.26	12.10	12.40	13.40	14.00	14.10	15.10
Hålsingborg	af	4.09	5.30	6.50	6.55	7.30	8.25	8.50	9.17	9.55	10.25	10.42	11.25	11.55	12.08	12.55	13.25	14.25
		14.43	14.55	15.50	16.20	16.25	17.25	17.55	18.28	18.55	19.25	20.19	20.25	20.55	21.50	22.25	23.15	23.45

		Gyldig 4/6=31/8.																
Helsingør	af	6.15	6.40	7.05	7.40	7.50	8.25	8.35	9.00	9.10	9.45	10.00	10.20	10.40	11.05	11.26	12.00	12.10
Hålsingborg	af	4.09	5.30	6.50	6.55	7.15	7.45	8.25	8.25	9.05	9.17	9.35	9.55	10.25	10.42	10.55	11.25	11.45
		12.25	13.15	13.40	13.45	14.00	14.25	15.05	15.10	15.25	15.40	16.25	16.30	16.55	17.25	17.45	18.15	18.25
		19.05	19.25	19.35	19.40	20.25	20.50	21.10	21.40	22.00	22.25	22.35	23.05	0.15				
		12.08	12.40	12.55	13.05	13.50	14.25	14.25	14.43	15.00	15.45	15.50	16.15	16.20	17.05	17.25	17.30	18.25
		18.28	18.55	19.00	19.45	20.15	20.19	20.25	21.05	21.25	21.50	22.25	22.35	23.15	23.45			

24. Gilleleje-Hillerød (Linie nr. 354)

	Hverdage	Søn- og helligdage
Gilleleje st.	8.30 12.30 16.30 a 19.30	7.30 9.30 12.30 16.30 18.30 20.30
Srr. Esbønderup	8.35 12.35 16.35 19.35	7.35 9.35 12.35 16.35 18.35 20.35
Hagendrup	8.38 12.38 16.38 19.38	7.38 9.38 12.38 16.38 18.38 20.38
Græsted	8.50 12.50 16.50 19.50	7.50 9.50 12.50 16.50 18.50 20.50
Saltrup	8.55 12.55 16.55 19.55	7.55 9.55 12.55 16.55 18.55 20.55
Esbønderup	9.00 13.00 17.00 20.00	8.00 10.00 13.00 17.00 19.00 21.00
Nedøbo	9.15 13.15 17.15 20.15	8.15 10.15 13.15 17.15 19.15 21.15
Landbølyst	9.20 13.20 17.20 20.20	8.20 10.20 13.20 17.20 19.20 21.20
Hillerød st.	9.35 13.35 17.35 20.35	8.35 10.35 13.35 17.35 19.35 21.35
Hillerød st.	10.15 14.15 18.15 a 21.15	9.15 11.15 14.15 18.15 20.12 22.15
Landbølyst	10.22 14.22 18.22 21.22	9.22 11.22 14.22 18.22 20.20 22.22
Nedøbo	10.30 14.30 18.30 21.30	9.30 11.30 14.30 18.30 20.24 22.30
Esbønderup	10.43 14.43 18.43 21.43	9.43 11.43 14.43 18.43 20.35 22.43
Saltrup	10.48 14.48 18.48 21.48	9.48 11.48 14.48 18.48 20.40 22.48
Græsted	10.55 14.55 18.55 21.55	9.55 11.55 14.55 18.55 20.45 22.55
Hagendrup	11.05 15.05 19.05 22.05	10.05 12.05 15.05 19.05 an. 23.05
Srr. Esbønderup	11.10 15.10 19.10 22.10	10.10 12.10 15.10 19.10 23.10
Gilleleje st.	11.20 15.20 19.20 22.20	10.20 12.20 15.20 19.20 23.20

a Kun fredage, i tiden 21/6-14/8 dog daglig.

25. Hillerød-Græsted-Raageleje (Linie nr. 357)

	Hverdage	Søn- og helligdage
Raageleje	7.25 12.25 16.25 a 19.25	7.25 9.25 12.25 16.25 18.25 20.25
Hessebljerg	7.30 12.30 16.30 19.30	7.30 9.30 12.30 16.30 18.30 20.30
Blistrup bf.	7.37 12.37 16.37 19.37	7.37 9.37 12.37 16.37 18.37 20.37
Tuistrup	7.44 12.44 16.44 19.44	7.44 9.44 12.44 16.44 18.44 20.44
Græsted	7.55 12.55 16.55 19.55	7.55 9.55 12.55 16.55 18.55 20.55
Maarup	8.00 13.00 17.00 20.00	8.00 10.00 13.00 17.00 19.00 21.00
Ejlsttrup	8.05 13.05 17.05 20.05	8.05 10.05 13.05 17.05 19.05 21.05
Kagerup	8.10 13.10 17.10 20.10	8.10 10.10 13.10 17.10 19.10 21.10
Landbølyst	8.20 13.20 17.20 20.20	8.20 10.20 13.20 17.20 19.20 21.20
Hillerød st.	8.35 13.35 17.35 20.35	8.35 10.35 13.35 17.35 19.35 21.35
Hillerød st.	10.15 14.15 18.15 a 21.15	9.15 11.15 14.15 18.15 20.12 22.15
Landbølyst	10.22 14.22 18.22 21.22	9.22 11.22 14.22 18.22 20.20 22.22
Kagerup	10.32 14.32 18.32 21.32	9.32 11.32 14.32 18.32 20.25 22.32
Ejlsttrup	10.37 14.37 18.37 21.37	9.37 11.37 14.37 18.37 20.30 22.37
Maarup	10.42 14.42 18.42 21.42	9.42 11.42 14.42 18.42 20.35 22.42
Græsted	6.30 10.55 14.55 18.55 21.55	9.55 11.55 14.55 18.55 20.45 22.55
Tuistrup	6.30 10.59 14.59 18.59 21.59	9.59 11.59 14.59 18.59 22.59
Blistrup bf.	6.38 11.05 15.05 19.05 22.05	10.05 12.05 15.05 19.05 23.05
Hessebljerg	6.43 11.15 15.15 19.15 22.15	10.15 12.15 15.15 19.15 23.15
Raageleje	6.45 11.20 15.20 19.20 22.20	10.20 12.20 15.20 19.20 23.20

a Kun fredage, i tiden 21/6-14/8 dog daglig.

26. Tisvildeleje-Vejby-Raageleje-Gilleleje (Linie nr. 303)

	Hverdage: Gyldig 21/6—14/8										Søn- og helligd.: Gyldig 6/6—29/8												
Tisvildeleje st. af																							
Vejby st. af	7.30	9.42	10.15																				
Raageleje kro -	7.40	9.52	10.35	11.47	12.10	14.19	14.40	15.45	16.56	17.20	17.42	18.10	18.25	18.25	18.25	18.25	18.25	18.25	18.25	18.25	18.25	18.25	18.25
Udsholt kiosk -	7.45		10.40		12.25	14.30	14.55	15.55	17.10	17.30	17.52	18.20	18.25	18.25	18.25	18.25	18.25	18.25	18.25	18.25	18.25	18.25	18.25
Smidstrup kiosk -			10.50				15.00																
Gilleleje st. an			11.05				15.15																
Gilleleje st. af			11.05				15.20																
Smidstrup kiosk -			11.15				15.30																
Udsholt kiosk -			11.20		13.00		14.55																
Raageleje kro -	6.45	7.50	9.52	11.25	11.57	13.05	14.30	15.00	15.40	17.20	17.30	17.52	18.30	18.30	18.30	18.30	18.30	18.30	18.30	18.30	18.30	18.30	18.30
Vejby st. an	7.00	8.00	10.05	11.40	12.06	13.15	14.37	15.15	15.55	16.05	17.15	17.30	17.40	18.05	18.40	18.40	18.40	18.40	18.40	18.40	18.40	18.40	18.40
Tisvildeleje st. an			10.15	11.52				16.05															

● Togforb. Vejby-Tisvildeleje. ☉ Kører kun til Tisvildeleje, såfremt der er rejsende.

27. Vejby-Vejby strand-Hølløselund (Linie nr. 351)

	Hverdage: Gyldig 21/6—14/8										Søn- og helligd.: Gyldig 6/6—29/8											
Vejby st. af	a 7.50	9.42	11.47	12.10	b 14.18	14.40	b 15.45	16.56	17.42	19.50	9.28	9.51	11.20	11.53	14.50	16.42	17.35	18.53				
Vejby strand -	x	x	x	x	x	x	x	x	x	x	x	x	x	x	x	x	x	x				
Hølløselund an	8.00	9.55	11.57	12.25	14.28	15.00	15.55	17.10	17.52	20.00	9.40	10.06	11.35	12.08	15.00	16.52	17.45	19.10				
Hølløselund af	8.00	9.55	11.57	13.00	14.28	b 15.00	c 15.50	17.10	b 17.52	c 18.30	20.00	9.40	10.10	11.35	12.50	15.00	16.52	17.50	19.30	21.00		
Vejby strand -	x	x	x	x	x	x	x	x	x	x	x	x	x	x	x	x	x	x	x	x	x	x
Vejby st. an	8.15	10.08	12.06	13.15	14.38	15.10	16.05	17.20	18.07	18.40	20.14	9.50	10.20	11.45	13.05	15.15	17.05	18.05	19.50	21.20		

a Kun mandage. b Kun lørdage. c Ikke lørdage.

28. Hillerød-Centralsygehuset (Linie nr. 348)

	Hverdage						Søn- og helligdage										
	Første ture			Faste minuttal			Sidste ture										
Hillerød st. af	7.45	8.10	8.45	-10	-45	19.10	20.10	21.10	21.45	22.10	23.10	0.10					
Centralsygehuset an	7.50	8.20	8.50	-20	-50	19.18	20.18	21.20	21.50	22.18	23.18	0.18					
Centralsygehuset af	7.10	7.55	8.30	-30	-55	18.55	19.35	a 20.00	20.20	21.30	21.55	22.35	23.50				
Hillerød st. an	7.20	8.00	8.35	-35	-00	19.00	19.40	20.05	20.25	21.35	22.00	22.40	23.55				
Søn- og helligdage	Første ture			Faste minuttal			Sidste ture										
Hillerød st. af	9.10	10.10	11.10	11.45	-10	-45	17.45	18.10	19.10	20.10	20.45	21.10	21.45	22.10	22.45	23.10	0.10
Centralsygehuset an	9.20	10.20	11.20	11.50	-20	-50	17.50	18.20	19.20	20.20	20.50	21.20	21.50	22.20	22.50	23.20	0.18
Centralsygehuset af	8.30	9.30	9.55	10.30	-30	-55	17.30	18.30	19.30	20.30	20.55	21.30	21.55	22.30	22.55	23.55	
Hillerød st. an	8.35	9.35	10.00	10.35	-35	-00	17.35	18.35	19.35	20.35	21.00	21.35	22.00	22.35	23.00	24.00	

a Kun tirsdag og torsdag. Centralsygehuset af. 11.55 og Hillerød st. af. 12.10 kører ikke hverdage. — Ekstrature fra centralsygehuset 15.00 og 15.15.

29. Hillerød st.-Gadevang-Landbolyst (Linie nr. 339)

	Hverdage						Søn- og helligdage							
Hillerød st. af	6.45	9.12	14.12	16.12	17.12	21.12	22.12	9.12	11.12	14.12	17.12	18.45	20.12	22.12
Landbolyst an	7.00	9.27	14.27	16.27	17.27	21.27	22.27	9.27	11.27	14.27	17.27	19.00	20.27	22.27
Landbolyst af	7.15	10.15	15.15	16.35	18.15	22.15	23.00	10.15	12.15	16.15	18.15	19.15	21.00	22.40
Hillerød st. an	7.34	10.34	15.34	16.55	18.34	22.34	23.00	10.34	12.34	16.34	18.34	19.34	21.20	23.00

30. Hillerød st.-Slottet-Ullerød (Linie nr. 308)

	Hverdage														
	Første ture			Faste minuttal			Søn- og helligdage						Sidste ture		
Hillerød st. af	6.46	7.11	7.49	8.11	9.11	9.49	10.11	10.49	11.11	13.11	13.49	14.11	15.11	15.49	16.11
Ullerød an	6.55	7.22	7.58	8.22	9.22	9.58	10.22	10.58	11.22	13.22	13.58	14.22	15.22	15.58	16.22
Hillerød st. af	16.49	17.11	17.49	18.11	18.49	19.11	20.11	21.11	21.49	22.11	22.49	23.11	0.11	1.11	
Ullerød an	16.58	17.22	17.58	18.22	18.58	19.22	20.22	21.22	21.58	22.22	22.58	23.22	0.22	1.22	
Ullerød af	6.30	6.58	7.30	7.58	8.30	9.30	9.58	10.30	10.58	11.30	12.58	13.30	13.58	14.30	15.30
Hillerød st. an	6.42	7.10	7.42	8.08	8.42	9.42	10.08	10.42	11.08	11.42	13.08	13.42	14.08	14.42	15.42
Ullerød af	15.58	16.30	16.58	17.30	17.58	18.30	18.58	19.30	20.30	21.30	21.58	22.30	22.58	23.50	
Hillerød st. an	16.08	16.42	17.08	17.42	18.08	18.42	19.08	19.42	20.42	21.42	22.08	22.42	23.08	0.02	
Hillerød st. af	7.11	7.49	8.49	11	49	19.11	20.11	20.49	21.11	21.49	22.11	22.49	23.11	0.11	1.11
Ullerød an	7.22	7.58	8.58	22	58	19.22	20.22	20.58	21.22	21.58	22.22	22.58	23.22	0.22	1.22
Ullerød af	6.30	7.30	30	58	19.30	20.30	20.58	21.30	21.58	22.30	22.58	23.57			
Hillerød st. an	6.43	7.43	43	08	19.43	20.43	21.08	21.43	22.08	22.43	23.08	23.08	0.10		

☉ Følgende ture køres dog ikke Hillerød st. af. 12.49 og Ullerød af. 12.58.

35. Hillerød-Karlebo-Hørsholm (Linie nr. 332)

	Hverdage																
	a	10.10	b	10.10	11.20	a	14.20	b	14.20	a	15.10	b	15.10	a	17.15	b	17.15
Hillerød st. at.	10.10	10.15	10.30	10.35	10.50	11.20	11.25	11.40	11.45	12.00	12.15	12.30	12.35	12.50	13.05	13.20	13.35
Centralsygehus ..	10.15	10.20	10.35	10.40	10.55	11.25	11.30	11.45	11.50	12.10	12.15	12.30	12.35	12.55	13.10	13.15	13.30
Karlebo kirke ..	10.30	10.35	10.50	10.55	11.10	11.15	11.30	11.35	11.40	12.00	12.05	12.20	12.25	12.45	12.50	13.05	13.10
Gunderød by ..	10.35	10.40	10.55	11.00	11.15	11.30	11.35	11.40	11.45	12.05	12.10	12.25	12.30	12.50	12.55	13.10	13.15
Grønnegade ..	10.50	10.55	11.10	11.15	11.30	11.35	11.40	11.45	11.50	12.10	12.15	12.30	12.35	12.55	13.00	13.10	13.20
Auderød by ..	10.55	11.00	11.15	11.20	11.35	11.40	11.45	11.50	11.55	12.15	12.20	12.35	12.40	13.00	13.05	13.15	13.25
Veienbrød by ..	11.00	11.05	11.20	11.25	11.40	11.45	11.50	11.55	12.00	12.20	12.25	12.40	12.45	13.05	13.10	13.20	13.30
Usserød sygehus ..	11.05	11.10	11.25	11.30	11.45	11.50	12.00	12.05	12.10	12.30	12.35	12.50	12.55	13.15	13.20	13.35	13.40
Hørsholm, torvet an.	11.10	11.15	11.30	11.35	11.50	11.55	12.05	12.10	12.15	12.35	12.40	12.55	13.00	13.20	13.25	13.40	13.45
Usserød sygehus ..	11.15	11.20	11.35	11.40	11.55	12.00	12.05	12.10	12.15	12.35	12.40	12.55	13.00	13.20	13.25	13.40	13.45
Hørsholm, torvet at.	7.10	7.15	7.30	7.35	7.50	8.00	8.05	8.15	8.20	8.40	8.45	8.55	9.00	9.20	9.25	9.35	9.40
Usserød sygehus ..	7.15	7.20	7.35	7.40	7.55	8.05	8.10	8.20	8.25	8.45	8.50	9.00	9.05	9.25	9.30	9.40	9.45
Usserød sygehus ..	7.20	7.25	7.40	7.45	7.60	7.65	7.75	7.80	7.85	8.05	8.10	8.20	8.25	8.45	8.50	9.00	9.05
Veienbrød by ..	7.30	7.35	7.50	7.55	8.10	8.15	8.25	8.30	8.35	8.55	8.60	8.70	8.75	8.95	9.00	9.10	9.15
Auderød by ..	7.35	7.40	7.55	8.00	8.15	8.20	8.25	8.30	8.35	8.55	8.60	8.70	8.75	8.95	9.00	9.10	9.15
Grønnegade ..	7.40	7.45	7.60	7.65	7.80	7.85	7.95	8.00	8.05	8.25	8.30	8.40	8.45	8.65	8.70	8.80	8.85
Karlebo kirke ..	7.50	7.55	8.10	8.15	8.30	8.35	8.45	8.50	8.55	8.75	8.80	8.90	8.95	9.15	9.20	9.30	9.35
Gunderød by ..	7.55	8.00	8.15	8.20	8.35	8.40	8.45	8.50	8.55	8.75	8.80	8.90	8.95	9.15	9.20	9.30	9.35
Centralsygehus ..	7.52	7.57	8.12	8.17	8.32	8.37	8.47	8.52	8.57	8.77	8.82	8.92	8.97	9.17	9.22	9.32	9.37
Hillerød st. an	7.57	8.02	8.17	8.22	8.37	8.42	8.52	8.57	9.02	9.22	9.27	9.37	9.42	9.62	9.67	9.77	9.82

a Kun ma, on, fr. b Kun ti, to, lø.

Sen- og helligdage

	at.	af.	an.
Hillerød st.	10.10	11.10	13.10
Centralsygehus ..	10.15	11.15	13.15
Karlebo kirke ..	10.30	11.30	13.30
Gunderød by ..	10.35	11.35	13.35
Grønnegade ..	10.45	11.45	13.45
Auderød by ..	11.00	12.00	14.00
Veienbrød by ..	11.05	12.05	14.05
Usserød sygehus ..	11.10	12.10	14.10
Hørsholm, torvet an	10.50	11.50	13.50
Usserød sygehus ..	10.55	11.55	13.55
Usserød sygehus ..	8.15	11.10	14.10
Hørsholm, torvet at.	8.20	11.15	14.15
Usserød sygehus ..	9.50	13.05	16.05
Usserød sygehus ..	9.55	13.10	16.10
Veienbrød by ..	10.05	13.20	16.20
Auderød by ..	10.10	13.25	16.25
Grønnegade ..	8.25	11.20	14.20
Gunderød by ..	8.35	11.30	14.30
Karlebo kirke ..	8.40	11.50	14.50
Centralsygehus ..	8.55	11.55	14.55
Hillerød st. an.	9.00	12.00	15.00

36. Hillerød-Centralsygehus Fredensborg-Humlebæk (Linie nr. 333)

	Hverdage												Sen- og helligdage				
	a	10.10	b	10.10	11.10	a	14.20	b	14.20	a	15.10	b	15.10	a	17.15	b	17.15
Hillerød st. at.	10.10	10.15	10.30	10.35	10.50	11.20	11.25	11.40	11.45	12.00	12.05	12.20	12.25	12.40	12.45	12.60	12.65
Centralsygehus ..	10.15	10.20	10.35	10.40	10.55	11.25	11.30	11.45	11.50	12.10	12.15	12.30	12.35	12.50	12.55	13.10	13.15
Grønhoft kirke ..	10.30	10.35	10.50	10.55	11.10	11.15	11.30	11.35	11.40	12.00	12.05	12.20	12.25	12.40	12.45	12.60	12.65
Lønhoft bi.	10.35	10.40	10.55	11.00	11.15	11.30	11.35	11.40	11.45	12.05	12.10	12.25	12.30	12.50	12.55	13.10	13.15
Fredensborg st.	10.50	10.55	11.10	11.15	11.30	11.35	11.40	11.45	11.50	12.10	12.15	12.30	12.35	12.55	13.00	13.10	13.20
Langstrup kbm.	11.05	11.10	11.25	11.30	11.45	11.50	12.00	12.05	12.10	12.30	12.35	12.50	12.55	13.15	13.20	13.30	13.40
H.vej 3 (kbtm. Larsen)	11.08	11.13	11.28	11.33	11.48	11.53	12.03	12.08	12.13	12.33	12.38	12.53	12.58	13.18	13.23	13.33	13.43
Soholm mejeri ..	11.15	11.20	11.35	11.40	11.55	12.05	12.10	12.15	12.20	12.40	12.45	12.60	12.65	12.85	12.90	13.00	13.05
Humlebæk st. an.	11.15	11.20	11.35	11.40	11.55	12.05	12.10	12.15	12.20	12.40	12.45	12.60	12.65	12.85	12.90	13.00	13.05
Soholm mejeri ..	12.20	12.25	12.40	12.45	12.60	12.65	12.80	12.85	12.90	13.10	13.15	13.30	13.35	13.55	13.60	13.70	13.75
Dag-lykke by ..	12.25	12.30	12.45	12.50	13.05	13.10	13.25	13.30	13.35	13.55	13.60	13.75	13.80	14.00	14.05	14.15	14.20
Langstrup kbm.	7.45	7.50	8.05	8.10	8.25	8.30	8.40	8.45	8.50	9.10	9.15	9.25	9.30	9.50	9.55	10.00	10.05
Fredensborg st.	7.58	8.03	8.18	8.23	8.38	8.43	8.53	8.58	9.03	9.23	9.28	9.38	9.43	9.63	9.68	9.78	9.83
Lønhoft bi.	8.10	8.15	8.30	8.35	8.50	8.55	9.05	9.10	9.15	9.35	9.40	9.50	9.55	9.75	9.80	9.90	9.95
Grønhoft kirke ..	8.15	8.20	8.35	8.40	8.55	9.00	9.05	9.10	9.15	9.35	9.40	9.50	9.55	9.75	9.80	9.90	9.95
Centralsygehus ..	8.25	8.30	8.45	8.50	9.05	9.10	9.15	9.20	9.25	9.45	9.50	9.60	9.65	9.85	9.90	10.00	10.05
Hillerød st. an.	8.40	8.45	8.60	8.65	8.80	8.85	8.95	9.00	9.05	9.25	9.30	9.40	9.45	9.65	9.70	9.80	9.85

31. Hillerød-Birkerød-Holte-København (Linie nr. 185)

Hillerød	9.45	12.25	14.25	15.20	16.20	17.25	18.45	21.25
Kirketvevej	9.57	12.37	14.37	15.32	16.32	17.37	18.57	21.37
Bovstrød kro	10.03	12.43	14.43	15.38	16.38	17.43	19.03	21.43
Birkerød	10.11	12.51	14.51	15.46	16.46	17.51	19.11	21.51
Holte st.	10.23	13.03	15.03	15.98	16.98	18.03	19.23	22.03
Lyngby st.	10.35	13.15	15.15	16.10	17.10	18.15	19.35	22.15
Lyngbyvej lin. 6 & 15	10.43	13.23	15.23	16.18	17.18	18.23	19.43	22.23
Lyngbyvej lin. 6 & 15	8.00	9.00	11.00	12.40	14.40	15.40	17.40	20.00
Lyngby st.	8.14	9.14	11.14	12.54	14.54	15.54	17.54	20.14
Holte st.	8.26	9.26	11.26	13.06	15.06	16.06	18.06	20.26
Birkerød	8.38	9.38	11.38	13.18	15.18	16.18	18.18	20.38
Bovstrød kro	8.46	9.46	11.46	13.26	15.26	16.26	18.26	20.46
Kirketvevej	8.52	9.52	11.52	13.32	15.32	16.32	18.32	20.52
Hillerød	9.04	10.04	12.04	13.44	15.44	16.44	18.44	21.04

32. Hillerød-Fredensborg-Hørsholm-Holte-Lyngby-København (Linie nr. 184)

Hillerød	9.00	10.20	13.20	17.40	21.20
Fredensborg	7.38	8.58	11.58	15.38	19.18
Lønhoft	7.47	9.07	12.07	15.47	19.27
Usserød	8.00	9.20	12.20	16.00	19.40
Hørsholm	8.05	9.25	12.25	16.05	19.45
Holte st.	10.03	11.23	14.23	18.23	20.03
Lyngby st.	10.15	11.35	14.35	18.35	20.15
Lyngbyvej lin. 6 & 15	8.25	9.45	12.45	16.25	19.05
Lyngbyvej lin. 6 & 15	8.43	10.23	13.23	17.03	19.23
Lyngby st.	6.20	7.40	10.40	15.20	19.20
Lyngbyvej lin. 6 & 15	6.34	7.54	10.54	15.34	19.34
Holte st.	6.48	8.08	11.08	15.48	19.48
Hørsholm	7.04	8.24	11.24	16.04	20.04
Usserød	8.09	9.29	12.29	17.09	20.09
Lønhoft	7.23	8.43	11.43	16.23	19.23
Fredensborg	8.31	9.51	12.51	17.31	20.31
Hillerød	8.49	10.09	13.09	17.49	20.49

33. Hillerød-Fredensborg-Hornbæk (Linie nr. 336)

	Hverdage											
	a	10.10	b	10.10	11.10	a	14.20	b	14.20	a	15.10	b
Hillerød st. at.	8.15	11.15	14.12	16.12	18.15	22.15						
Fredensborg st.	8.33	11.33	14.30	16.30	18.33	22.33						
Tikøb (kro)	8.45	11.45	14.45	16.45	18.45	22.45						
Hornbæk	9.05	12.10	15.10	17.05	19.15	23.05						
Hornbæk	6.35	9.40	12.35	15.10	17.05	20.40						
Tikøb (kro)	7.05	10.05	13.05	15.40	17.27	21.06						
Fredensborg st.	7.2											

37. Hillerød-Ganløse-Maaløv-Ballerup (Linie nr. 155 - 156)

Hverdage										Søn- og helligdage									
Hillerød st. af.	8.45	a 10.25	b 13.25	a 13.46	14.15	16.45	b 18.20	d 18.20	c 20.20	8.34	10.20	12.20	14.25	16.46	20.25	22.14			
Hammersholt an.	8.56	10.37	13.40	13.57	14.28	16.58	18.33	18.33	20.32	8.47	af.	10.35	12.35	14.40	17.00	af.			
Allerød st.	9.03	10.45	13.50	14.05	14.36	17.07	18.42	18.42	20.40	8.56	10.45	10.45	12.43	14.49	17.08	20.03			
Vassingerød old.	—	10.55	—	14.15	—	—	—	18.52	20.49	—	10.55	—	15.00	—	20.13	20.59			
Farum	9.17	11.06	—	14.26	14.50	17.21	18.58	19.05	21.00	9.17	11.07	—	13.00	15.12	17.23	21.10			
Vassingerød	—	—	14.18	—	—	—	—	—	—	—	—	11.14	—	—	—	21.15			
Vassingerød st. vej	—	—	14.22	—	—	—	—	—	—	—	—	11.18	—	—	—	21.19			
Bastrup	—	11.21	—	14.40	—	—	—	19.20	21.15	—	11.22	—	15.27	—	—	21.26			
Ganløse	9.37	11.30	14.35	14.49	—	17.39	19.15	19.29	21.24	9.35	11.31	11.32	13.18	15.56	17.42	21.35			
Maaløv	9.56	—	15.12	15.12	—	17.56	—	—	21.39	9.57	11.51	—	13.35	15.57	17.57	21.53			
Ballerup st.	10.06	—	15.23	15.23	—	18.06	—	—	21.47	10.07	12.01	—	13.45	16.07	18.07	22.03			
Ballerup st. af.	—	7.31	—	10.12	—	—	16.30	—	—	—	8.50	10.30	12.12	14.12	18.16	—			
Maaløv	—	7.52	—	10.25	—	—	16.40	—	—	—	9.00	10.42	12.22	14.22	18.26	20.12			
Ganløse	6.50	a 8.45	b 9.15	10.45	a 12.37	—	b 16.57	d 16.59	c 17.04	7.30	9.17	9.46	10.59	12.46	14.49	18.45			
Bastrup	—	8.55	—	—	12.46	—	—	17.08	17.13	—	—	9.55	—	12.55	—	19.15			
Vassingerød st. vej	—	—	9.30	—	—	—	—	—	—	—	—	—	—	—	—	—			
Vassingerød	—	—	9.33	—	—	—	—	—	—	—	9.30	—	—	—	—	19.28			
Farum	7.03	9.15	—	11.06	13.00	15.00	17.18	17.28	17.29	7.47	—	10.13	11.17	13.13	15.10	19.17			
Vassingerød old.	—	9.26	—	13.10	—	—	17.33	17.37	17.40	—	—	10.22	—	13.22	—	19.26			
Allerød st.	7.22	9.40	9.45	11.22	13.20	15.15	17.33	17.51	17.49	8.03	9.47	10.32	11.34	13.37	15.25	19.36			
Hammersholt	7.30	9.49	9.53	11.30	13.27	15.23	17.42	17.59	17.56	8.11	9.55	an.	11.42	13.46	15.34	an.			
Hillerød st. an.	7.43	10.04	10.06	11.44	13.40	15.37	17.57	18.13	18.04	8.28	10.09	—	11.57	14.00	15.49	20.06			

a Kun mandag, onsdag og fredag. b Kun tirsdag, torsdag og lørdag. c Kun fredag. d Kun mandag og onsdag.

38. Hillerød-Helsing-Tibirke bro (Linie nr. 305)

Hverdage										Søn- og helligdage									
Hillerød station af.	9.15	11.15	14.15	14.15	16.15	17.15	19.15	a 22.12	22.12	9.15	11.15	11.15	14.12	16.15	19.15	20.15	22.15	22.15	
Alsønderup	9.32	11.32	14.32	14.32	16.32	17.35	19.32	22.25	22.25	9.35	11.35	—	14.25	16.35	19.35	20.35	22.35	22.35	
Pibe mølle	—	11.37	14.37	—	16.37	—	19.37	22.30	22.30	—	11.40	—	16.40	19.40	—	22.40	—	—	
Annisse brugsf.	9.50	—	—	14.50	—	17.50	—	22.35	22.35	9.50	—	11.50	14.35	—	20.45	—	22.50	—	
Helsing an.	10.05	11.43	14.43	15.05	16.43	18.05	19.43	22.45	22.45	10.00	11.50	12.00	14.45	16.50	19.45	21.00	22.50	23.05	
Tibirke bro	—	12.03	15.03	—	17.05	—	20.05	23.05	23.05	—	12.08	—	15.05	—	20.05	—	23.08	—	
Tibirke bro af.	6.45	9.52	—	12.52	—	15.52	17.52	a 21.00	21.00	—	8.52	—	12.55	—	17.52	—	20.55	—	
Helsing	7.07	10.15	12.30	13.16	15.30	16.12	18.15	21.10	21.10	7.55	9.09	10.05	13.13	14.00	18.14	19.00	21.00	21.14	
Annisse brugsf.	7.15	—	12.42	—	15.38	—	18.18	21.13	21.13	8.08	—	10.15	—	14.12	—	19.12	21.10	—	
Pibe mølle	—	10.19	—	13.20	—	16.18	18.18	21.13	21.13	—	9.15	—	13.18	—	18.18	—	21.18	—	
Alsønderup	7.25	10.25	12.55	13.25	15.50	16.25	18.25	21.20	21.20	—	9.20	10.25	13.25	—	18.25	19.25	21.20	21.25	
Hillerød station an.	7.40	10.40	13.15	13.40	16.05	16.40	18.40	21.40	21.40	8.40	9.40	10.40	13.40	14.40	18.40	20.00	21.40	21.40	

a Torsdage over Annisse, fredage over Højbjerg.

39. Gilleleje-Smidstrup kiosk-Valby-Helsing (Linie nr. 341)

Hverdage													
Gilleleje st. af.	a 5.32	7.25	9.28	b 9.48	b 11.05	12.25	d 14.33	b 15.15	c 15.25	e 15.58	16.45	17.28	f 20.22
Smidstrup kiosk an.	5.41	7.35	9.38	10.00	11.16	12.38	14.45	15.29	15.35	16.10	17.00	17.40	20.34
Helsing st.	6.15	8.19	10.12	10.30	—	13.12	—	16.08	16.12	—	17.25	18.13	21.09
Helsing st. af.	a 6.15	9.37	b 10.46	11.36	d 14.09	b 14.31	c 14.39	e 15.36	16.42	17.35	f 19.38	i 22.40	
Smidstrup kiosk	6.35	10.09	11.44	12.12	14.34	15.00	15.08	16.10	17.12	18.09	20.10	23.12	
Gilleleje st. an.	6.49	10.22	11.24	12.24	14.43	15.11	15.19	16.21	17.25	18.25	20.19	23.19	

Gilleleje-Smidstrup kiosk desuden hverdage i juni, juli og august

Gilleleje st. af.	8.06	c 9.55	11.53	b 14.10	d 14.33	b 14.46	c 14.55	d 15.58	17.06	17.48	19.56	b 21.45	23.20
Smidstrup kiosk	b 7.37	9.33	c 10.28	b 11.38	c 12.43	b 12.53	b 14.25	15.40	17.34	19.43	20.35	b 22.00	—

a Kun dagen efter søn- og helligdage. b Kun 21/6-14/8. c Kun til 19/6 og fra 16/8. d Kun lørdage. e Kun lørdage til 4/9. f Kun fr og lø.

Søn- og helligdage

Gilleleje st. af.	8.04	9.41	9.58	11.25	12.00	12.31	14.05	14.56	16.27	17.06	17.27	18.23	18.58	19.25	20.03	20.36	20.59	23.09
Smidstrup kiosk an.	8.28	9.52	10.09	11.36	12.11	12.40	14.16	15.06	16.38	17.18	17.38	18.34	19.08	19.36	20.14	20.47	21.09	23.20
Helsing st.	9.07	10.18	10.40	—	—	13.13	—	—	17.13	—	—	18.12	—	20.06	—	21.15	21.37	23.53
Helsing st. af.	—	9.18	9.38	11.12	11.41	—	14.39	—	—	—	18.41	—	19.50	—	20.39	22.51	—	—
Smidstrup kiosk	9.22	9.47	10.11	11.45	12.16	12.45	14.40	15.12	16.12	17.41	18.49	19.13	19.39	20.19	20.47	21.14	23.23	—
Gilleleje st. an.	9.34	9.57	10.20	11.56	12.26	12.56	14.54	15.20	16.23	17.53	19.00	19.24	19.50	20.31	20.58	21.25	23.34	—

39. Gilleleje-Søborg-(Esbønderup)-Græsted-Valby-Helsing (Linie nr. 341)

Hverdage						Søn og helligdage							
Gilleleje st. af.	13.42	15.21	18.53	21.54	8.50	13.51	15.21	19.01	22.03	—	—	—	—
Esbønderup an.	14.03	15.45	19.12	22.12	—	—	15.45	19.21	22.23	—	—	—	—
Græsted kro af.	14.25	19.31	22.32	—	9.10	14.11	—	19.21	22.23	—	—	—	—
Helsing st. an.	—	—	—	—	9.29	14.30	—	19.40	22.42	—	—	—	—
Helsing st. af.	13.28	18.24	21.18	23.18	13.22	—	17.22	21.46	0.01	—	—	—	—
Græsted kro	13.45	18.42	21.35	23.35	13.41	—	17.41	22.06	0.20	—	—	—	—
Esbønderup	14.06	19.02	21.53	—	—	16.44	—	—	—	—	—	—	—
Gilleleje st. an.	—	—	—	—	13.58	17.05	18.02	22.26	0.40	—	—	—	—

40. Hillerød-Slangerup-Frederikssund-Roskilde (Linie nr. 307)

	Hverdage											Søn- og helligdage												
	5.00	5.45	8.00	8.12	11.15	14.15	14.15	15.15	16.40	18.15	20.15	5.50	8.32	9.45	11.15	11.15	14.15	17.15	17.15	19.15	20.20	20.20	22.20	
Hillerød st. af.																								
Nr. Herlev		6.00	8.15		11.30	14.30		15.30			20.30			10.00	11.30		14.30	17.30					20.35	
Lynge kro		6.10	8.30					15.50			20.40				11.45								20.45	
Lindholm		6.15	8.35					16.00			20.45				11.55								20.55	
Uvelse					11.35	15.00								10.05			14.35	17.35						
Lystrup					11.40	15.05								10.10			14.40	17.40						
Frerslev	5.15			8.25			14.30		16.55	18.30		6.05	8.45			11.30		17.30	19.30	20.35		22.35		
Gørøse	5.25			8.35			14.40		17.05	18.40		6.15	8.55			11.40		17.40	19.40	20.45		22.45		
Slangerup	5.35	6.20	8.45	8.45	11.55	15.15	14.50	16.05	17.15	18.50	20.50	6.25	9.05	10.20	12.00	11.50	14.50	17.55	17.50	19.50	20.55	21.05	22.55	
Hørupvej	5.40			8.50	12.00		14.55	16.10	17.20	18.55	20.55	6.30	9.10			12.05	14.55		18.00	19.55	21.00	21.10	23.00	
Fr.sund rfb. an.	5.50			9.00	12.10		15.05	16.20	17.30	19.05	21.05	6.40	9.20			12.15	15.05		18.10	20.05	21.10	21.20	23.10	
Fr.sund rfb. af.	6.15			9.10	12.15		15.15		17.35	19.10		6.50	9.30			12.20	15.15		18.15		21.15	21.25	23.15	
Rørbæk	6.25			9.20	12.25		15.25		17.45	19.20		7.00	9.40			12.30	15.25		18.25		21.25	21.35	23.25	
Hjørunde		6.25	8.50			15.20								10.25	12.05			18.00						
Ølstykke		6.37	9.00			15.30								10.37	12.18			18.20						
Svedstrup	6.30	6.45		9.25	12.30		15.35		17.50	19.30		7.10	9.50	10.45	12.25	12.40	15.35	18.30	18.35		21.35	21.45	23.35	
Jyllinge	an.	6.55	9.15	9.35	12.40		15.45		18.00	19.40		7.20	10.00	10.50	12.35	12.50	15.45	18.40	18.45		21.50	22.00	23.45	
Gundsømagle		7.10		9.50	12.50		16.00		18.10	19.55		7.35	10.15	11.05	an.	13.05	16.00	an.	19.00		22.05	22.15	0.00	
Roskilde rfb. an.	7.40	9.45	10.20	13.25	16.05	16.25		18.45	20.20			8.00	10.40	11.35		13.35	16.30		19.25		22.10	22.20	0.25	
Roskilde rfb. af.		7.52	9.15	11.15	12.15	14.05		16.20	18.00	21.15			8.17	9.05		12.10	14.00	18.00		20.00	20.15	23.05	23.05	
Gundsømagle		8.15	9.40	11.40	12.40	14.30		16.50	18.25	21.45			8.40	9.30		12.35	14.30	18.25		20.25	20.40	23.35		
Jyllinge		8.30	9.55	11.55	12.55	14.45		17.05	18.40	21.55			8.55	9.45	12.50	12.50	14.40	18.40		20.40	20.55	23.50		
Svedstrup		6.30	8.40	10.00	12.05	13.00	14.55		17.15	18.50	22.05		9.05	9.55	13.00	13.00	14.50	18.50		20.50	21.05	0.00		
Ølstykke		6.40	10.10		13.10									10.05	13.10						21.15			
Hjørunde		6.45	10.20		13.20									10.15	13.20						21.25			
Rørbæk		8.45		12.15	15.00			17.25	19.00	22.15			9.15			13.10	15.00	19.00		20.55		0.05		
Fr.sund rfb. an.		8.55		12.25	15.10			17.35	19.10	22.25			9.25			13.20	15.10	19.10		21.10		0.15	0.15	
Fr.sund rfb. af.	6.50		9.05	12.35	15.15	16.25	17.45	19.20	22.30			8.45	9.35			13.25	15.15	19.15	19.30	21.15		0.20		
Slangerup	7.05	6.50	9.20	10.25	12.50	13.25	15.30	16.40	18.00	19.35	22.45	9.00	9.50	10.20	13.25	13.40	15.30	19.30	19.45	21.30	21.30	0.35		
Gørøse	7.15		10.35	13.35	15.40			19.45	22.55			9.10	10.00			13.50	15.40		19.55	21.40		0.45		
Frerslev	7.25		10.45	13.45	15.45			19.55	23.00			9.20	10.10			14.00	15.50		20.00	21.50		0.55		
Uvelse		7.00	9.30			16.50									13.40			19.40						
Lystrup		7.05	9.35			16.55									13.45			19.45						
Lindholm				12.55			18.05							10.25							21.35			
Lynge kro				13.05			18.15							10.35							21.45			
Nr. Herlev		7.30	9.40		13.25		17.00	18.30						10.50	13.50			19.55			21.55			
Hillerød st. an.	7.40	7.45	9.55	11.00	13.40	14.00	16.05	17.15	18.45	20.10	23.15	9.35	10.25	11.05	14.05	14.15	16.05	20.10	20.15	22.05	22.10	1.05		

41. Frederikssund-Jægerspris-Kulhus (Linie nr. 322)

	Hverdage											Søn- og helligdage												
	6.50	8.50	10.50	14.30	15.30	16.30	17.30	19.30	22.10	7.50	9.30	10.50	12.30	13.50	15.30	16.50	18.30	19.35	20.55	21.50	22.36	23.30	0.30	1.30
Frederikssund st. af.																								
Jægerspris	7.05	9.15	11.05	14.50	15.50	16.50	17.50	19.45	22.25	8.05	9.50	11.05	12.45	14.05	15.45	17.05	18.42	19.55	21.15	22.05	22.55	23.45	0.45	1.45
Kulhus havn	a 7.30	b 9.40	b 11.35	b 15.15	b 16.15	b 17.15	b 18.15	b 20.10	c 22.50	8.30	e 11.30	13.10	14.30	16.10	17.30	f	g	21.40	22.30					
Kulhus havn	a 6.10		8.10	b 11.50	13.45	b 15.45	16.40	b 17.50	20.20		7.55	9.20	e		12.15	13.55	15.15	16.55	17.50	18.55	20.15	21.55		
Jægerspris	6.35	d 7.40	8.35	12.15	14.15	16.10	17.05	18.15	20.45	6.45	8.20	9.45	10.30	11.25	12.40	14.20	15.40	17.20	18.15	19.20	20.40	22.20	23.20	
Frederikssund st. an.	6.50	d 7.55	8.55	12.35	14.35	16.25	17.25	18.35	21.00	7.00	8.40	10.00	10.40	11.40	12.55	14.35	15.55	17.35	18.30	19.35	20.55	22.35	23.35	

a Jægerspris-Kulhus kun 8/0-15/8 b Jægerspris-Kulhus kun lørdage. I tiden 5/6-15/8 dog alle hverdage c Jægerspris-Kulhus kun fredage og lørdage og kun i tiden 4/6-15/8. d Kun 8/6-15/8. e Bakken ank., hhv. afg. 10.10. f Bakken ank. 19.00. g Bakken ank. 20.15. © Rutebilstationen.

41. Frederikssund-Jægerspris-Venslev-Skibby (Linie nr. 323)

	Hverdage						Søn- og helligdage					
	8.52	10.52	14.32	16.32	a 18.32	b 19.32	9.32	10.52	15.32	20.32	23.32	
Frederikssund st. af.												
Jægerspris		11.02		16.50	19.50	20.30		11.02	15.42	20.42		
Skibby	10.00	12.00	15.50	17.50			10.30	12.00	16.45	21.40	0.45	
Skibby	7.40	13.05	17.30	a 21.50			7.25	10.30	13.15	18.20	21.20	
Jægerspris		8.40	14.15	18.20			8.25		14.15	19.20	22.25	
Frederikssund st. an.	9.00	14.35	18.40	23.00			8.40	11.40	14.35	19.40	22.40	

a Kun on og fr. b Ikke on og fr.

41. Frederikssund-Gerlev-Krogstrup-Skibby (Linie nr. 344)

	Hverdage						Søn- og helligdage						Kun lørd.	Søn- og hldg.	
	8.52	10.52	14.32	16.32	b 19.32	a 21.15	7.52	9.32	10.52	15.32	20.32	23.32			
Frederikssund st. af.															
Skibby	10.00		11.35	15.15	17.25	20.10	8.30	10.30	11.35	16.10	21.15	0.15	Fr.sund st.	14.30	9.32
Skibby	8.15	10.40	12.00	13.40	15.50	17.50	9.00	10.30	13.40	18.50	21.50	Dalby	15.05	10.00	
Frederikssund st. an.	8.50	10.30	12.40	14.25	16.30	18.35	9.50	11.40	14.35	19.40	22.40	Dalby	12.10	20.05	
												Fr.sund st.	12.40	20.40	

a Kun on og fr. b Ikke on og fr. © Rutebilstationen.

41. Frederikssund-Skuldelev-Sønderby-Skibby (Linie nr. 318)

	Hverdage				Søn- og helligdage				
	10.50	15.30	17.30	21.10	9.30	10.50	15.30	20.25	22.35
Frederikssund st. af.									
Skibby	11.40	16.20	18.20	21.55	▲ 11.35	16.15	21.10	23.25	
Skibby	8.00	13.30	16.30	20.05	7.50	▲ 13.40	18.30	21.35	
Frederikssund st. an.	9.00	14.30	17.30	21.00	8.45	10.40	14.40	19.20	22.30

▲ Sønderby ank. hhv. afg. 10.05. © Rutebilstationen.

SKIFT TIL OLIEFYRING

Alle forespørgsler angående tanknedlægning og installation af fyringsanlæg besvares omgående

OLIEKOMPAGNIET **RHENANIA** AKTIESELSKAB
LANGESVEJ 4 - TELEFON 606* - HILLERØD

Vore vogne kommer overalt

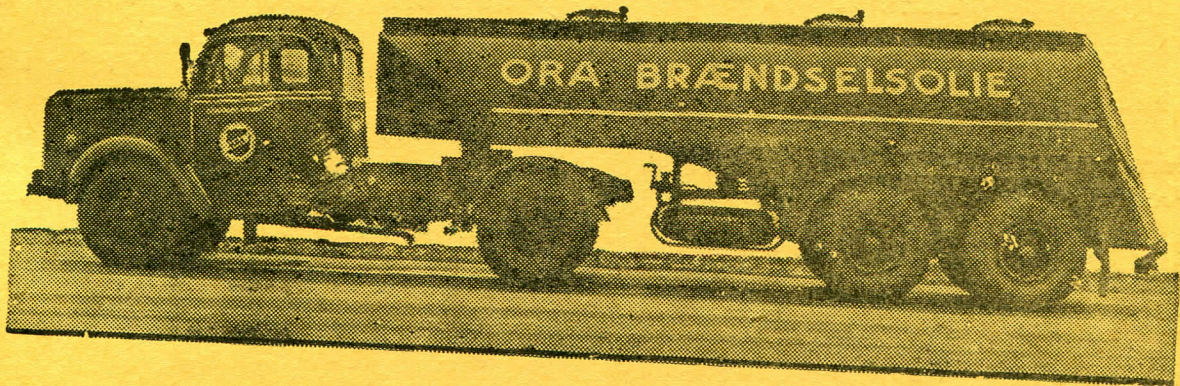

Frederiksborg Amts Spare- og Laanekasse

Hovedkontoret i Hillerød
er åbent daglig 9-15, lørdag 9-12³⁰
Tlf. 78*

Kontortider i nedennævnte byer:

Birkerød	10 -15		
	Lørdag 10 -13	Tlf. 478	
Farum	9 ³⁰ -11	" 248	
Fredensborg	10 -15		
	Lørdag 10 -12 ³⁰	" 232	
Frederikssund	10 -15		
	Lørdag 10 -13	" 35	
Ganløse	10 ³⁰ -12	" 35	
Gilleleje	10 -13		
	Lørdag 10 -12	Tlf. 170	
Græsted	14 -16		
	Lørdag 10 ³⁰ -12	" 70	
Helsingø	11 -12		
	og 13 ³⁰ -15 ³⁰		
	Lørdag 10 -12	" 244	
Hornbæk	10 -12	" 15	
Hørsholm	11 -14		
	Lørdag 11 -12 ³⁰	" 507	
Jægerspris	10 -12	" 57	
Lillerød	12 -15		
	Lørdag 10 -12	Allerød 38	
Skibby	11 -13	Tlf. 158	
Slangerup	14 ³⁰ -16		
	Lørdag 10 ³⁰ -12	" 26	
Vexø	13 ³⁰ -15	"	
	Lørdag 13 -14	Søsum 117	