

29-25 Toldlukke paa Postdør.

1875.

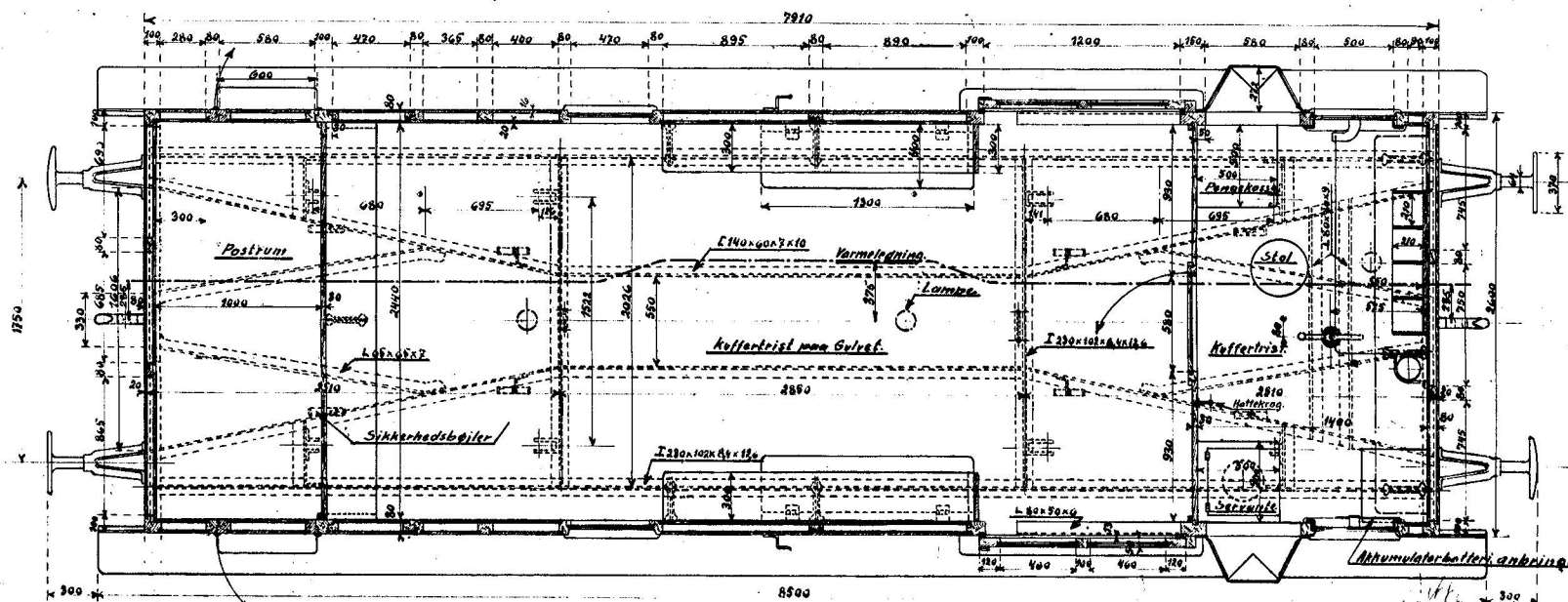

Rammestykkerne i Postrumsdørene falses saaledes, at der eventuelt senere kan indsættes bevægelige Vinduer i Døren. Den brede Dørstolpe ved Postrummet og Nabostolpen falses saaledes, at der senere mellem dem kan indsættes et fast Vindue. Endvidere anbringes en Stolpe og en Sprøjle saaledes, at Skillerummet til Postrummet kan hylles 1000mm. Lysmaalet for ovennævnte Vinduer skal være 300x800 mm. Der leveres Endehænder med kablingsbøjle og særlig Sløngmundstykke Mell 1263, men ingen Varme-Slanger og Kablinger.

Bagagevogn med Postrum

Kil
Gribskovbanen.

Ordre 1875.

29/22 Revideret 1875.
6/28 Skud paa Postaar. Anhemul Hylder.
29-25 Skud paa Postdør bortfoldet
" Blikker paa Postdørens Bognant
" Blybøtte under Batterikasse

Skud, d. 11. 7. 21.
W. H. S. S.

Nr. 12299.

En Blundede ses saa anbringes paa Gulvet under Batterikassen, de 2 Kanter bøjes op ad Vognsiden.