

Schrauben und Muttern nach dänischer Tabelle!

Hinteres Funkensieb.

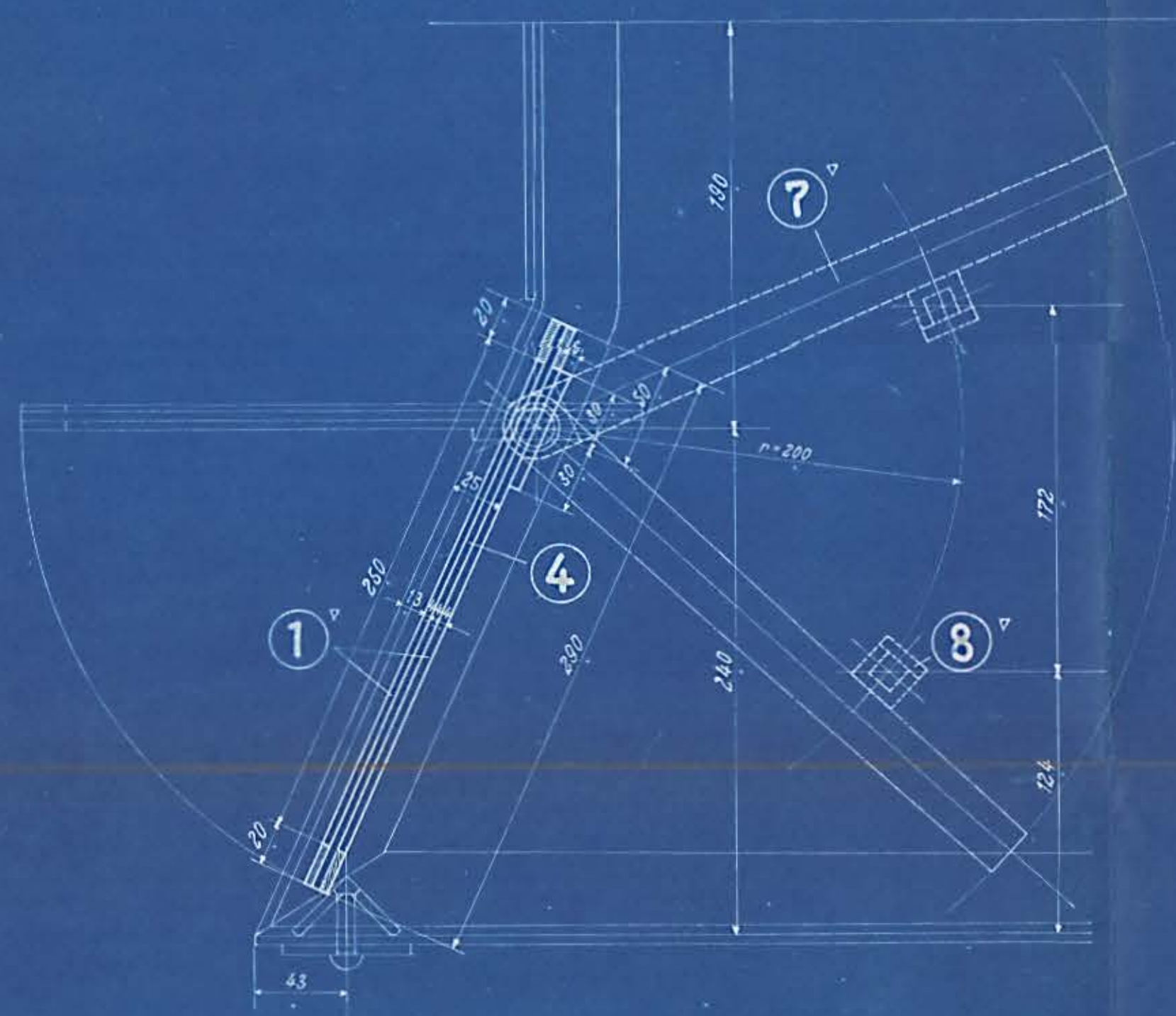

Vorderes Funkensieb.

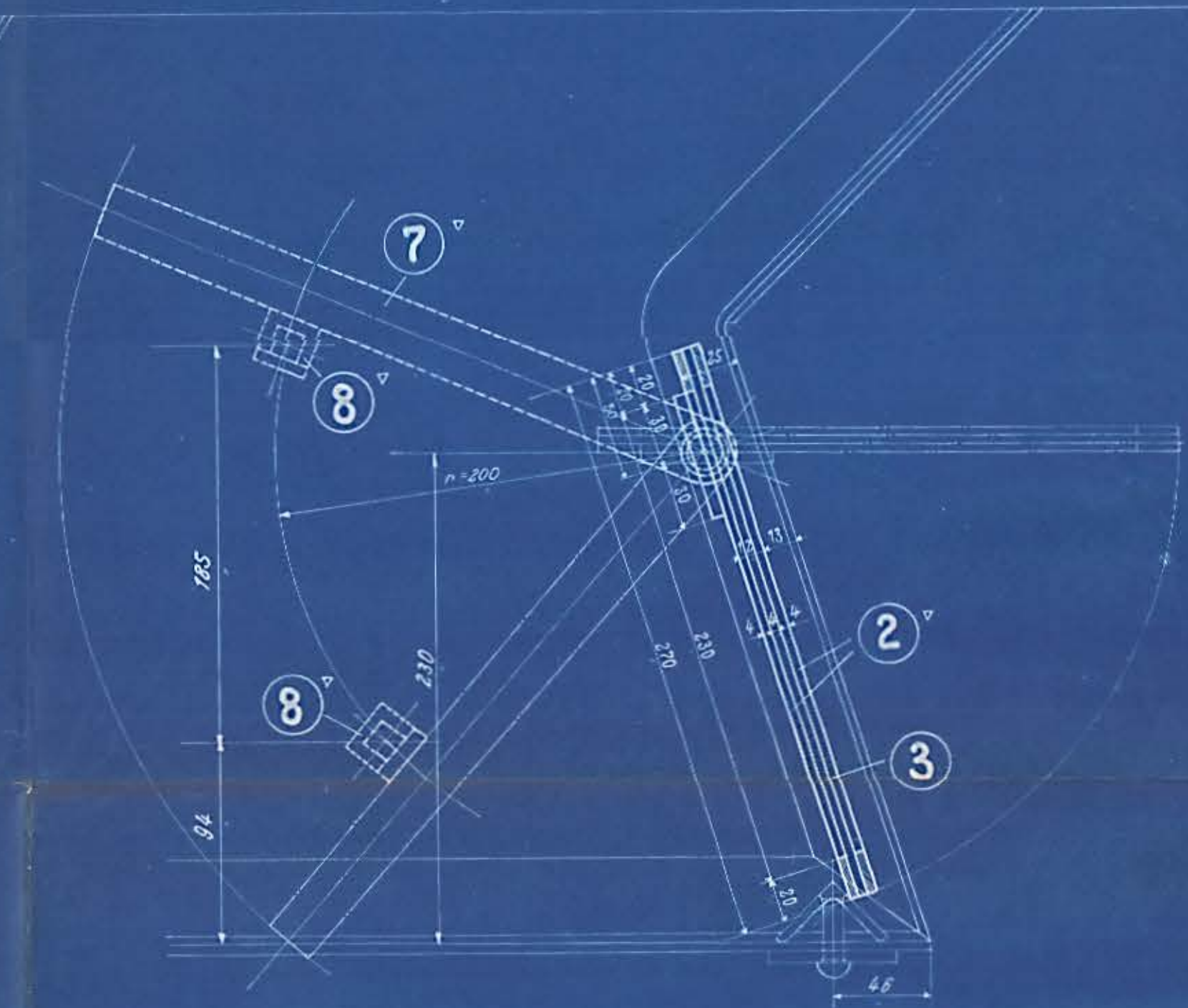

Hebel sitzen linke Seitenwand!

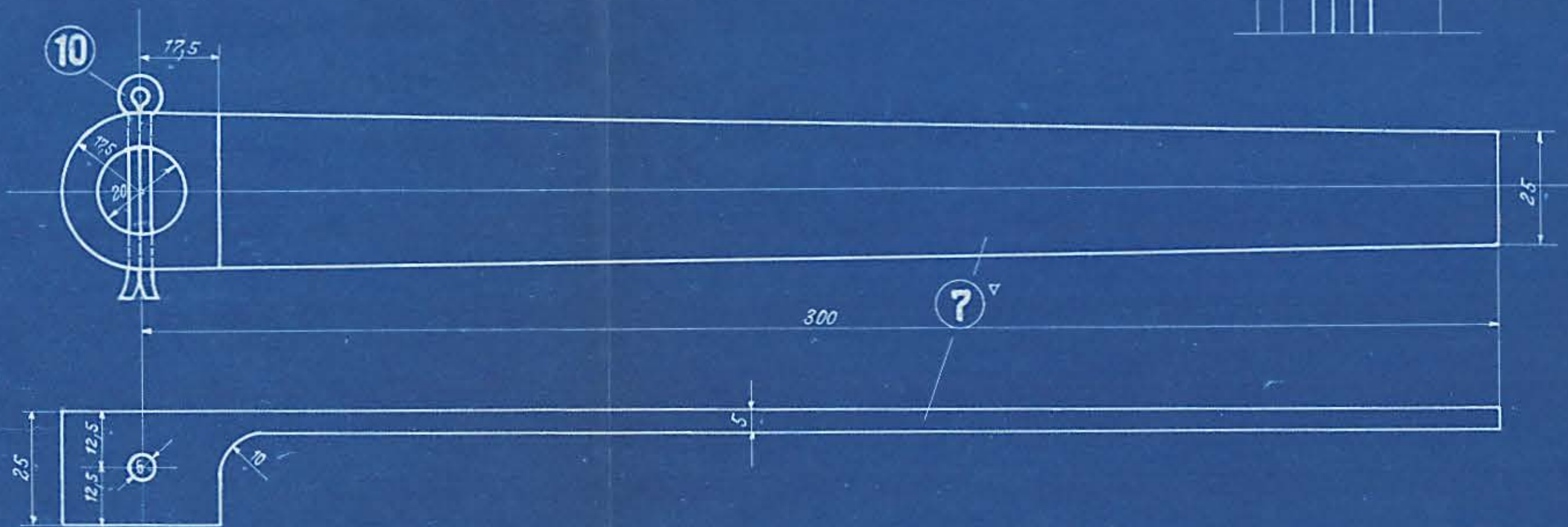
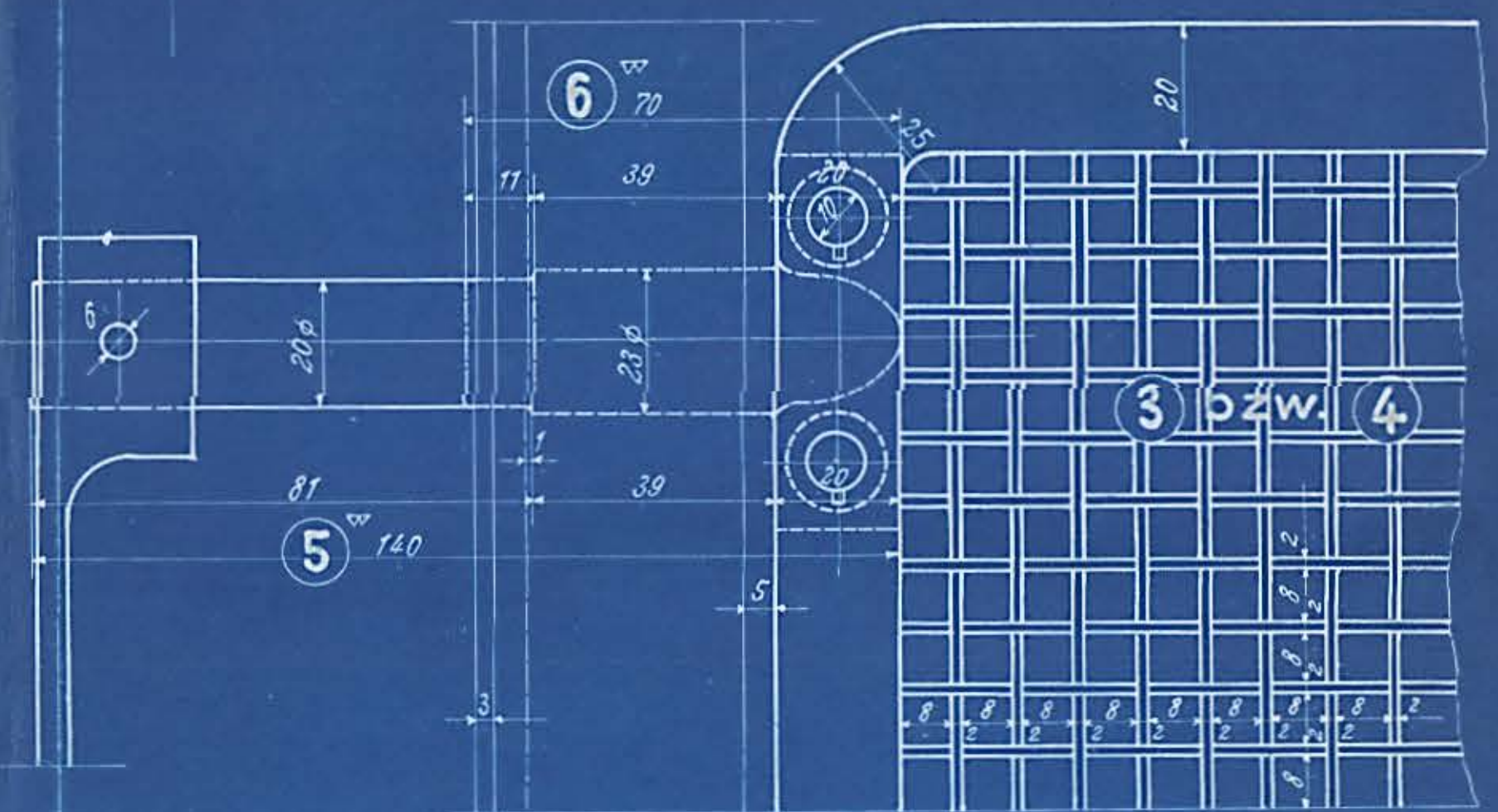
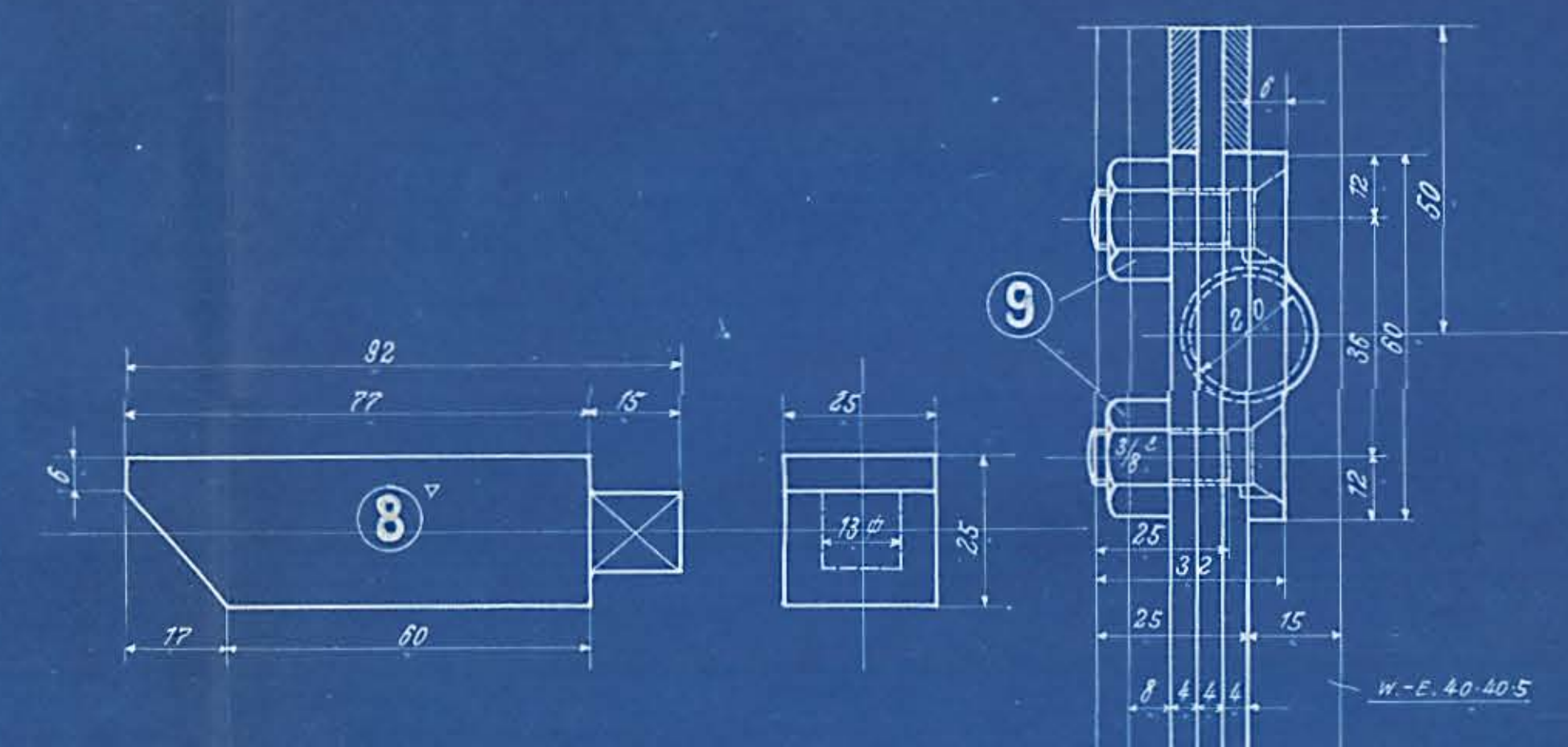

2	Sollite 6 mm φ	10	H.-E.				
8	vers. Schrauben M 3/8	9	H.-E.				
4	Knaggen	8	H.-E.				
2	Hebel	7	H.-E.				
2	Zapfen rechts	6	H.-E.				
2	Zapfen links	5	H.-E.				
7	Funkensieb	4	H.-E.	auswärts			
1	Funkensieb	3	H.-E.	bestellt			
2	Flacheisenrahmen 20 x 4	2	H.-E.				
2	Flacheisenrahmen 20 x 4	1	H.-E.				

c	b	a	Benennung	Teil	Werkstoff	Bemerkungen	Modell od. Gesenk	Werkzeug/Schablone	roh	fertig	Arbeitsverteilung
Stückzahlen									Stückgewicht		
Ohne Bearbeitungszugabe	<input type="checkbox"/>	Mit Bearbeitungszugabe	<input type="checkbox"/>	Sonderbearbeitung	<input type="checkbox"/>	Hauptzeichnung an:					
Nicht bearbeitet	<input type="checkbox"/>	Kratzen	<input type="checkbox"/>	Schlackkan	<input type="checkbox"/>	2. Ausfertigung an:					
	<input type="checkbox"/>	Schrauben	<input type="checkbox"/>		<input type="checkbox"/>	3. Ausfertigung an:					
	<input type="checkbox"/>		<input type="checkbox"/>		<input type="checkbox"/>	4. Ausfertigung an:					
Zeichnung ist genehmigt mit Schr. vom						Gesch. Nr.					
Änderungen						ged. Nr.	Zugehörige Zeichnungen:				
Nr. Teil Art der Änderung						Schr. M Datum	von	am	Inspr.	Nr.	Aufschrift
20230/31										707	Aschkasten

Gültig für folgende Lokomotiven:	
20230/31	

Gezeichnet Gepaus Geprüft Normgeprüft	Datum Name	1C-T-L	HENSCHEL & SOHN G.m.b.H. CASSEL. Abteilung: L-B. IV
--	---------------	---------------	---

Maßstab: 1:1 u. 1:2,5 Maß einm. Ursprung: 20230/31

Aschkasten funken-
sieb.

7.15