

Tillæg II

til

Befordrings- og tariferingsbestemmelser samt takster

af 1. april 1954

for

befordring af personer, gods, levende dyr m. m.

på

- I. Fjerritslev—Nørresundby—Frederikshavn Jernbane,
- II. Aalborg—Hvalpsund Jernbane,
- III. Aalborg—Hadsund Jernbane,
- IV. Færgeoverfarten Hvalpsund—Sundsøre.

(Approberet af Ministeriet for offentlige arbejder
ved skrivelse af -5. JAN. 1955 .)

Gyldigt fra 1. december 1954.

Tillæg II

II

Bestyrings- og tarifieringsbestemmelser

saamt takster

1. april 1934

17

Bestyrerens forbeholdt sig at ændre taksterne, naar det er nødvendigt på grund af ændringer i kursen for de forskellige varer.

18

- I. Kjøbenhavn - Havn - København - København - København
- II. København - Havn - København - København - København
- III. København - Havn - København - København - København
- IV. København - Havn - København - København - København

Bestyrerens forbeholdt sig at ændre taksterne, naar det er nødvendigt på grund af ændringer i kursen for de forskellige varer.

1934

1. På side 21 udgår § 16 og § 17 og erstattes af følgende:

a. Den almindelige godsklassifikation.

§ 16.

Der skelnes mellem:

1. Stykgodsklasserne,
som deler sig i
 - Ilstygodsklassen,
Klasse 1. Den almindelige fragtstygodsklasse.
Klasse 2. Den nedsatte fragtstygodsklasse
 - og
 2. Vognladningsklasserne,
som deler sig i
 - klasserne 4, 5, 6, 7, 8, 9, 10 og dertil hørende
biklasser.

Taksterne udregnes for bælder på 5 km, således at taksten for bældets største kilometerafstand gælder for hele bældet.

De udregnede takster for hver af takstklasserne findes opført for de forskellige afstande i bilag D.

1. Stykgods

§ 17.

- a. Efter *ilstygodsklassen* befordres stykgods, indleveret med ilgodsfragtbrev, samt de i § 14 i Statsbanernes kreativebefordringsreglement nævnte dyr, når de indleveres med ilgodsfragtbrev.
- b. Efter klasse 1, *den almindelige fragtstygodsklasse*, befordres stykgods, som indleveres med fragtgodsfragtbrev, for så vidt ikke klasse 2 kommer til anvendelse.
- c. Efter klasse 2, *den nedsatte fragtstygodsklasse*, befordres stykgods, som indleveres med fragtgodsfragtbrev, for så vidt sendingens vægt udgør mindst 500 kg, eller der betales for denne vægt (jfr. dog §§ 19—21 og 23).
- d. Om ekspresgods, se § 24.

2. I bilag B I ændres billetpriserne i nedenstående forbindelser til:

Aalborg—Frederikshavn	kr. 8,70	kr. 14,80
Aalborg—Nørresundby S	- 0,50	- 0,85
Aalborg—Nørresundby H	- 0,50	- 0,85
Nørresundby H—Frederikshavn	- 8,10	- 13,80
Aalborg—Knøsgaard	- 2,00	- 3,00
Nørresundby S—Knøsgaard	- 2,00	- 3,00

3. I bilag B II ændres billetpriserne for enkelt- og dobbeltbilletter mellem Aalborg og Svendstrup J. til henholdsvis kr. 1,00 og kr. 1,70.

4. I bilag B III ændres dobbeltbilletpriserne i nedenstående forbindelser til:

Aalborg—Klarup	kr. 2,25
Aalborg—Storvorde	- 2,75

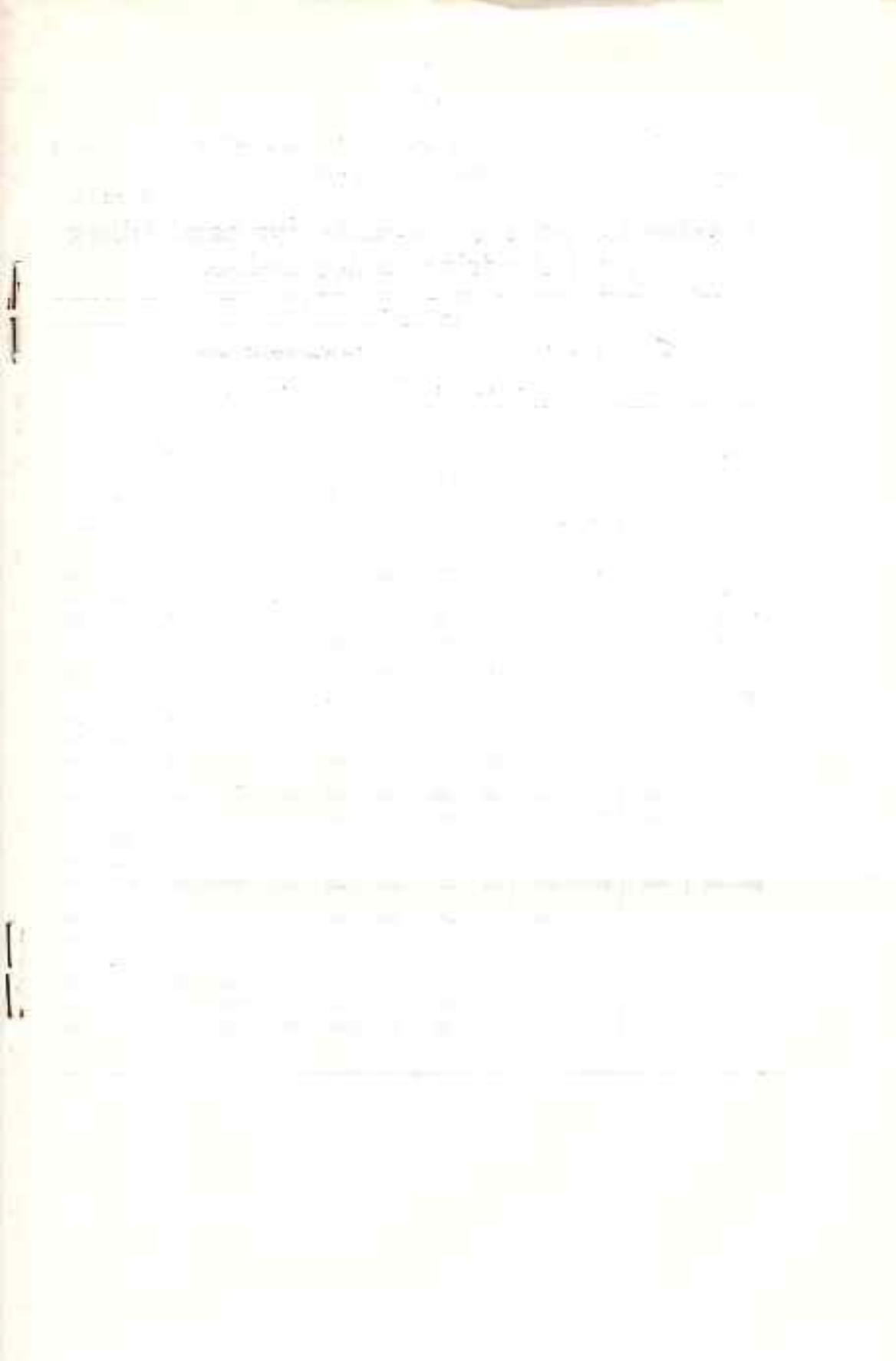

5. Bilag D. Takster for gods og levende dyr samt tillæg for befordring under dække udgår og erstattes af følgende:

Bilag D.

Takster for gods og levende dyr samt tillæg for befordring under dække.

km	Takst for 100 kg i øre											
	Il-styk-gods-klas-sen	Fragt-stykgods-klasse		Vognladningsklasserne								
		1	2	4A	4B	4	5A	5B	5	6A	6B	6
1—10	270	110	90	45	41	39	42	39	37	40	37	35
11—15	320	140	110	59	54	52	55	51	48	51	47	45
16—20	360	160	130	72	66	63	68	63	60	63	58	55
21—25	410	190	150	85	78	74	80	74	70	74	68	65
26—30	450	210	170	98	90	86	92	85	81	85	78	74
31—35	490	240	190	111	102	97	105	97	92	96	88	84
36—40	540	260	200	124	114	109	117	108	102	107	98	94
41—45	580	280	220	136	125	119	128	118	112	117	108	102
46—50	620	300	230	146	134	128	138	127	121	126	116	110
51—55	660	320	250	157	144	137	148	136	130	135	124	118
56—60	690	330	260	167	154	146	158	145	138	144	132	126
61—65	730	350	280	178	164	156	168	155	147	153	141	134
66—70	760	370	290	188	173	165	178	164	156	162	149	142
71—75	800	390	310	199	183	174	188	173	165	171	157	150
76—80	840	410	320	209	192	183	198	182	173	180	166	158
81—85	870	420	340	220	202	193	208	191	182	189	174	165
86—90	910	440	350	230	212	201	218	201	191	198	182	173
91—95	950	460	360	241	222	211	228	210	200	207	190	181
96—100	980	480	380	251	231	220	238	219	208	216	199	189
101—105	1020	500	390	262	241	229	248	228	217	225	207	197
106—110	1060	510	410	272	250	238	258	237	226	234	215	205
111—115	1090	530	420	283	260	248	268	247	235	243	224	213
116—120	1130	550	440	293	270	256	278	256	243	252	232	221
121—125	1170	570	450	304	280	266	288	265	252	261	240	228
126—130	1200	590	470	314	289	275	298	274	261	270	248	236

Takst for 100 kg i øre												Tillæg for befording under dække pr. vogn kr.	Levende dyr
Vognladningsklasserne													Takst pr. m ² kr.
7A	7B	7	8A	8B	8	9A	9B	9	10A	10B	10		
38	35	33	33	30	29	31	29	27	25	23	22	3,60	2,70
50	46	44	42	39	37	38	35	33	32	29	28	3,90	3,05
59	54	52	51	47	45	46	42	40	39	36	34	3,90	3,40
70	64	61	60	55	53	54	50	47	46	42	40	4,30	3,75
79	73	69	67	62	59	62	57	54	52	48	46	4,30	4,10
89	82	78	75	69	66	69	63	60	58	53	51	4,60	4,45
98	90	86	82	75	72	76	70	67	63	58	55	4,60	4,80
108	99	95	90	83	79	83	76	73	69	63	60	5,00	5,15
116	107	102	96	88	84	89	82	78	73	67	64	5,00	5,50
125	115	109	103	95	90	95	87	83	78	72	68	5,30	5,85
133	122	116	109	100	95	101	93	88	82	75	72	5,30	6,20
142	131	124	116	107	102	107	98	94	87	80	76	5,70	6,55
150	138	131	122	112	107	113	104	99	91	84	80	5,70	6,90
159	146	139	129	119	113	119	109	104	96	88	84	6,00	7,25
167	154	146	135	124	118	125	115	109	100	92	88	6,00	7,60
176	162	154	142	131	124	131	121	115	105	97	92	6,40	7,95
184	169	161	148	136	130	137	126	120	109	100	95	6,40	8,30
193	178	169	155	143	136	143	132	125	114	105	100	6,70	8,65
201	185	176	161	148	141	149	137	130	118	109	103	6,70	9,00
210	193	184	168	155	147	155	143	136	123	113	108	7,10	9,35
218	201	191	174	160	152	161	148	141	127	117	111	7,10	9,70
227	209	199	181	167	158	167	154	146	132	121	116	7,40	10,05
235	216	206	187	172	164	173	159	151	136	125	119	7,40	10,40
244	224	214	194	178	170	179	165	157	141	130	123	7,80	10,75
252	232	221	200	184	175	185	170	162	145	133	127	7,80	11,10



Technical drawing of a mechanical assembly, possibly a shaft-hub connection, with various dimensions and labels. The drawing includes a main view and a detail view of a hole.

Labels include: D, d, L, r, R, H, h, D1, d1, L1, r1, R1, H1, h1, D2, d2, L2, r2, R2, H2, h2, D3, d3, L3, r3, R3, H3, h3, D4, d4, L4, r4, R4, H4, h4, D5, d5, L5, r5, R5, H5, h5, D6, d6, L6, r6, R6, H6, h6, D7, d7, L7, r7, R7, H7, h7, D8, d8, L8, r8, R8, H8, h8, D9, d9, L9, r9, R9, H9, h9, D10, d10, L10, r10, R10, H10, h10, D11, d11, L11, r11, R11, H11, h11, D12, d12, L12, r12, R12, H12, h12, D13, d13, L13, r13, R13, H13, h13, D14, d14, L14, r14, R14, H14, h14, D15, d15, L15, r15, R15, H15, h15, D16, d16, L16, r16, R16, H16, h16, D17, d17, L17, r17, R17, H17, h17, D18, d18, L18, r18, R18, H18, h18, D19, d19, L19, r19, R19, H19, h19, D20, d20, L20, r20, R20, H20, h20, D21, d21, L21, r21, R21, H21, h21, D22, d22, L22, r22, R22, H22, h22, D23, d23, L23, r23, R23, H23, h23, D24, d24, L24, r24, R24, H24, h24, D25, d25, L25, r25, R25, H25, h25, D26, d26, L26, r26, R26, H26, h26, D27, d27, L27, r27, R27, H27, h27, D28, d28, L28, r28, R28, H28, h28, D29, d29, L29, r29, R29, H29, h29, D30, d30, L30, r30, R30, H30, h30, D31, d31, L31, r31, R31, H31, h31, D32, d32, L32, r32, R32, H32, h32, D33, d33, L33, r33, R33, H33, h33, D34, d34, L34, r34, R34, H34, h34, D35, d35, L35, r35, R35, H35, h35, D36, d36, L36, r36, R36, H36, h36, D37, d37, L37, r37, R37, H37, h37, D38, d38, L38, r38, R38, H38, h38, D39, d39, L39, r39, R39, H39, h39, D40, d40, L40, r40, R40, H40, h40, D41, d41, L41, r41, R41, H41, h41, D42, d42, L42, r42, R42, H42, h42, D43, d43, L43, r43, R43, H43, h43, D44, d44, L44, r44, R44, H44, h44, D45, d45, L45, r45, R45, H45, h45, D46, d46, L46, r46, R46, H46, h46, D47, d47, L47, r47, R47, H47, h47, D48, d48, L48, r48, R48, H48, h48, D49, d49, L49, r49, R49, H49, h49, D50, d50, L50, r50, R50, H50, h50, D51, d51, L51, r51, R51, H51, h51, D52, d52, L52, r52, R52, H52, h52, D53, d53, L53, r53, R53, H53, h53, D54, d54, L54, r54, R54, H54, h54, D55, d55, L55, r55, R55, H55, h55, D56, d56, L56, r56, R56, H56, h56, D57, d57, L57, r57, R57, H57, h57, D58, d58, L58, r58, R58, H58, h58, D59, d59, L59, r59, R59, H59, h59, D60, d60, L60, r60, R60, H60, h60, D61, d61, L61, r61, R61, H61, h61, D62, d62, L62, r62, R62, H62, h62, D63, d63, L63, r63, R63, H63, h63, D64, d64, L64, r64, R64, H64, h64, D65, d65, L65, r65, R65, H65, h65, D66, d66, L66, r66, R66, H66, h66, D67, d67, L67, r67, R67, H67, h67, D68, d68, L68, r68, R68, H68, h68, D69, d69, L69, r69, R69, H69, h69, D70, d70, L70, r70, R70, H70, h70, D71, d71, L71, r71, R71, H71, h71, D72, d72, L72, r72, R72, H72, h72, D73, d73, L73, r73, R73, H73, h73, D74, d74, L74, r74, R74, H74, h74, D75, d75, L75, r75, R75, H75, h75, D76, d76, L76, r76, R76, H76, h76, D77, d77, L77, r77, R77, H77, h77, D78, d78, L78, r78, R78, H78, h78, D79, d79, L79, r79, R79, H79, h79, D80, d80, L80, r80, R80, H80, h80, D81, d81, L81, r81, R81, H81, h81, D82, d82, L82, r82, R82, H82, h82, D83, d83, L83, r83, R83, H83, h83, D84, d84, L84, r84, R84, H84, h84, D85, d85, L85, r85, R85, H85, h85, D86, d86, L86, r86, R86, H86, h86, D87, d87, L87, r87, R87, H87, h87, D88, d88, L88, r88, R88, H88, h88, D89, d89, L89, r89, R89, H89, h89, D90, d90, L90, r90, R90, H90, h90, D91, d91, L91, r91, R91, H91, h91, D92, d92, L92, r92, R92, H92, h92, D93, d93, L93, r93, R93, H93, h93, D94, d94, L94, r94, R94, H94, h94, D95, d95, L95, r95, R95, H95, h95, D96, d96, L96, r96, R96, H96, h96, D97, d97, L97, r97, R97, H97, h97, D98, d98, L98, r98, R98, H98, h98, D99, d99, L99, r99, R99, H99, h99, D100, d100, L100, r100, R100, H100, h100.



Tillæg III
til
**Befordrings- og tariferingsbestemmelser
samt takster**

af 1. april 1954

for

befordring af personer, gods, levende dyr m. m.

på

- I. Fjerritslev—Nørresundby—Frederikshavn Jernbane,
- II. Aalborg—Hvalpsund Jernbane,
- III. Aalborg—Hadsund Jernbane,
- IV. Færgeoverfarten Hvalpsund—Sundsøre.

(Approberet af Ministeriet for offentlige Arbejder
ved skrivelse af 21. februar 1955.)

Gyldigt fra 1. april 1955.

1. I afsnit O. side 29 (jfr. tillæg I) udgår sidste stykke:
»For sendinger af gods herværende baner« og er-
stattes af følgende:

»For sendinger af gods m. m. og levende dyr **til** og **fra**
Statsbanerne samt indenlandske private befordrings-
styrelser med transit over Statsbanerne opkræves for-
uden fragten et ekspeditionsgebyr på 50 øre pr. fragtbrevs-
ending, der tilfalder herværende baner«.

Tillæg IV

til

Befordrings- og tariferingsbestemmelser samt takster

af 1. april 1954

for

befordring af personer, gods, levende dyr m. m.

mellem ekspeditionssteder på Fjerritslev—Nørresundby—Frederikshavn,
Aalborg—Hvalpsund og Aalborg—Hadsund Jernbaner.

(Approberet af Ministeriet for offentlige Arbejder
ved skrivelse af -3 JUL. 1959).

Gyldigt fra -1. JUL. 1959

1. I bilag A. Billettakster (jfr. tillæg I—III) ændres følgende stationsnavne:

»Vester Hassing, Øster Hassing Kær, Haubro, Vægger, Halkjær, Svendstrup Jylland, Lundergaarde, Bjerregaardene og Skelund« til henholdsvis:

»Vester-Hassing, Øster-Hassing Kær, Havbro, Vægger, Halkær, Svenstrup Jylland, Lundegaarde, Bjerregaarde og Skelum.«

2. Bilag B. Takster for gods og levende dyr samt tillæg for befordring i lukket vogn (ifr. tillæg I-III), udgår og erstattes af:

Bilag B.

Takster for gods og levende dyr samt tillæg for befordring i lukket vogn.

Mellem Aalborg og	km	Ilstyk- gods- klassen	Fragtstykgods- klasserne		
			1	2	3
			stationer på		
Fjerritslev-Nørresundby-Frederikshavn Jernbane.					
Fjerritslev	50	540	360	240	220
Bonderup	45	500	340	220	200
Skovsgaard	37	460	310	210	190
Brovst	34	420	280	190	170
Halvrimmen	30	380	260	170	160
Arentsminde	27	380	260	170	160
Birkelse	23	340	230	150	140
Aabybro	20	300	200	140	120
Biersted	14	260	180	120	110
Vadum	11	260	180	120	110
Vadum Syd ¹⁾	11	260	—	—	110
Nørresundby C ²⁾	4	220	—	—	90
Vodskov	12	260	180	120	110
Langholt	15	260	180	120	110
Vester-Hassing	20	300	200	140	120
Gandrup	23	340	230	150	140
Ulsted	28	380	260	170	160
Rørholt	34	420	280	190	170
Dronninglund	35	420	280	190	170
Ørsø	38	460	310	210	190
Agersted	40	460	310	210	190
Præstbro	42	500	340	220	200
Dybvad	45	500	340	220	200
Hørby	50	540	360	240	220
Volstrup	54	580	390	260	240
Sæby	59	620	420	280	250
Understed	66	700	470	310	280
Frederikshavn ³⁾	72	740	500	330	300
Asaa	43	500	340	220	200

¹⁾ Privat sidespor. Kun ekspedition for vognladningsgods. For rangering på sidesporet beregnes 10 kr. pr. vogn i rangerafgift. Ekspeditionen foretages af Nørresundby H.

²⁾ Privat sidespor. Må kun benyttes til vognladningsvise forsendelser fra og til A/S Nørresundby Portland Cementfabrik, A/S Nørresundby Gødningskridtfabrik, A/S Dansk Svovlsyre- og Superfosfatfabrik, Det Danske Gødnings-Kompagni A/S, Firmaet C. Klitgaard & Søn, A/S Nordisk Standard Sække Selskab, A/S Bates Ventil Sække Co. og Petersværk Cementvareindustri.

³⁾ Gælder ikke i forbindelse med Svenstrup Jylland og Aars.

Takst for 100 kg i øre												Tillæg for befordring i lukket vogn kr.	Levende dyr Takst pr. m ² kr.
Vognladningsklasserne													
4 A	4 B	4	A 5	B 5	5	A 6	B 6	6	A 7	B 7	7		
131	116	108	122	107	98	108	93	85	82	70	63	3,50	4,60
121	107	99	113	98	90	99	86	78	76	65	58	3,50	4,30
110	97	90	103	90	82	91	78	71	70	59	53	3,50	3,90
100	88	82	93	81	74	82	71	65	64	54	49	3,50	3,60
89	79	73	83	72	66	74	64	58	57	49	44	3,50	3,20
89	79	73	83	72	66	74	64	58	57	49	44	3,50	3,20
78	69	64	73	64	58	65	56	51	51	44	39	3,50	2,90
68	60	55	63	55	50	57	49	44	45	38	34	3,50	2,50
57	51	47	53	46	42	48	42	38	39	33	30	3,50	2,20
57	51	47	53	46	42	48	42	38	39	33	30	3,50	2,20
57	51	47	53	46	42	48	42	38	39	33	30	3,50	—
47	41	38	43	38	34	40	34	31	33	28	25	3,50	—
57	51	47	53	46	42	48	42	38	39	33	30	3,50	2,20
57	51	47	53	46	42	48	42	38	39	33	30	3,50	2,20
68	60	55	63	55	50	57	49	44	45	38	34	3,50	2,50
78	69	64	73	64	58	65	56	51	51	44	39	3,50	2,90
89	79	73	83	72	66	74	64	58	57	49	44	3,50	3,20
100	88	82	93	81	74	82	71	65	64	54	49	3,50	3,60
100	88	82	93	81	74	82	71	65	64	54	49	3,50	3,60
110	97	90	103	90	82	91	78	71	70	59	53	3,50	3,90
110	97	90	103	90	82	91	78	71	70	59	53	3,50	3,90
121	107	99	113	98	90	99	86	78	76	65	58	3,50	4,30
121	107	99	113	98	90	99	86	78	76	65	58	3,50	4,30
131	116	108	122	107	98	108	93	85	82	70	63	3,50	4,60
142	126	117	132	116	106	117	100	92	88	75	68	3,50	5,00
153	135	125	142	124	114	125	108	98	94	80	72	3,50	5,30
174	154	143	162	142	130	142	122	112	107	91	82	3,50	6,00
184	163	152	172	150	138	151	130	119	113	96	87	3,50	6,40
121	107	99	113	98	90	99	86	78	76	65	58	3,50	4,30

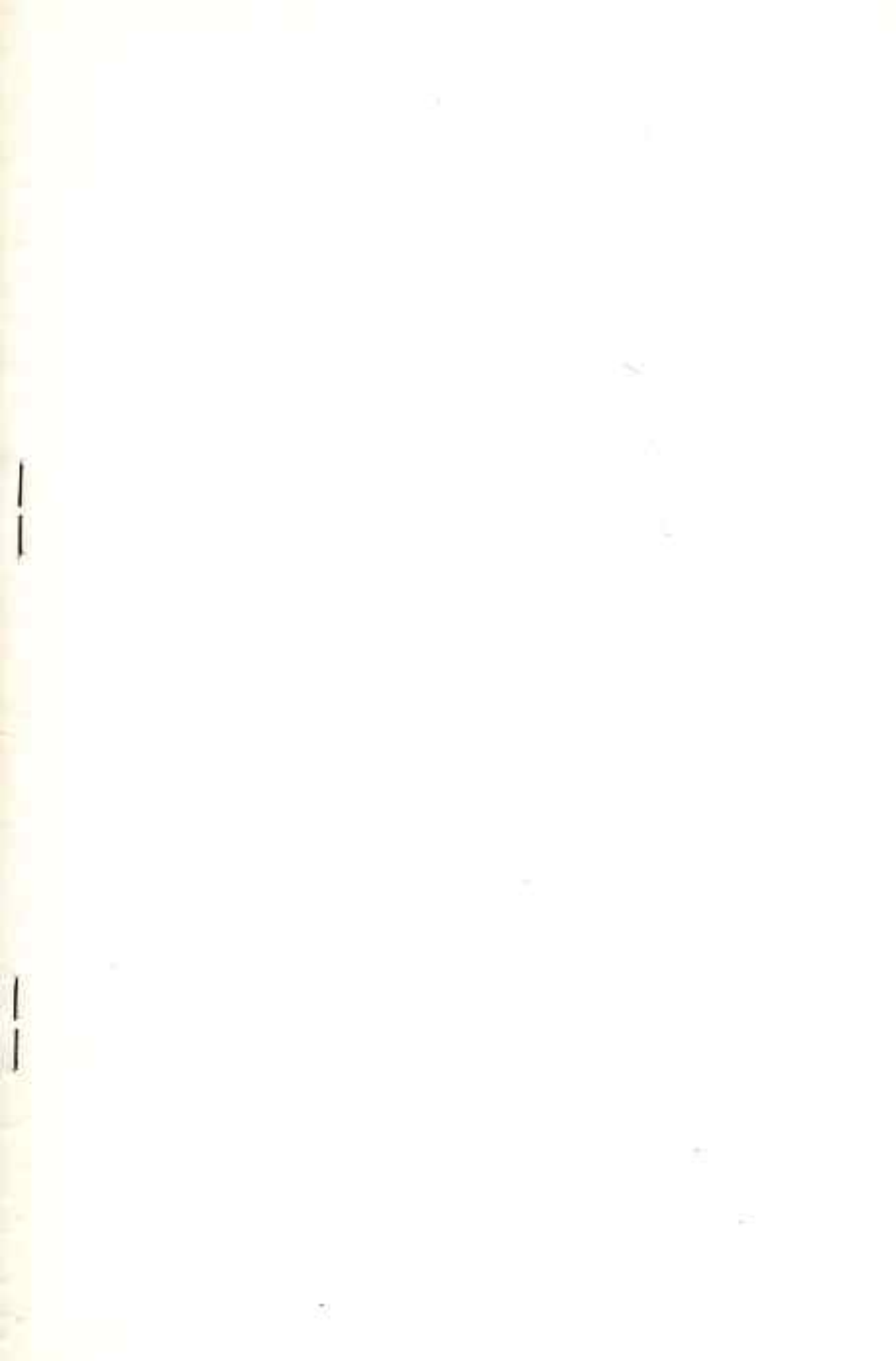

Mellem Aalborg og	km	Ilstyk- gods- klassen	Fragtstyk-gods- klasserne		
			1	2	3
			stationer på		
Aalborg-Hvalsund Jernbane.					
Sundsøre	81	820	550	360	330
Hvalsund	76	780	520	350	320
Ullits	69	700	470	310	280
Fandrup	65	660	440	290	270
Farsø	62	660	440	290	270
Holme ¹⁾	58	620	—	—	250
Havbro	56	620	420	280	250
Aars ²⁾	50	540	360	240	220
Blære	43	500	340	220	200
Vegger	38	460	310	210	190
Halkær	34	420	280	190	170
Sebbersund	30	380	260	170	160
Nibe	25	340	230	150	140
Sønderholm	18	300	200	140	120
Godthaab	13	260	180	120	110
Svenstrup Jylland ²⁾	10	220	150	100	90
stationer på					
Aalborg-Hadsund Jernbane.					
Gug	6	220	150	100	90
Gistrup	11	260	180	120	110
Klarup	14	260	180	120	110
Storvorde	17	300	200	140	120
Sejflod	19	300	200	140	120
Gudumholm	22	340	230	150	140
Vaarst	23	340	230	150	140
Komdrup ¹⁾	27	380	—	—	160
Kongerslev	30	380	260	170	160
Randrup ⁴⁾	35	420	—	—	170
Bælum	37	460	310	210	190
Solbjerg	43	500	340	220	200
Veddum	46	540	360	240	220
Skelum	48	540	360	240	220
Visborg	51	580	390	260	240
Hadsund Nord	53	580	390	260	240

¹⁾ Ekspeditionssted for gods i vognladninger.

²⁾ Gælder ikke i forbindelse med Frederikshavn.

³⁾ Privat sidespor. Fra og til sidesporet (herunder også sidesporet ved Bjerregaarde) kan kun ekspederes gods i vognladninger samt levende dyr. Ekspeditionen foregår på Kongerslev station.

Takst for 100 kg i øre												Tillæg for befordring i lukket vogn kr.	Levende dyr
Vognladningsklasserne													Takst pr. m ² kr.
4 A	4 B	4	A 5	B 5	5	A 6	B 6	6	A 7	B 7	7		
206	182	169	192	168	154	168	144	132	125	107	96	3,50	7,10
195	172	160	182	159	146	159	137	125	119	101	91	3,50	6,70
174	154	143	162	142	130	142	122	112	107	91	82	3,50	6,00
163	144	134	152	133	122	134	115	105	100	86	77	3,50	5,70
163	144	134	152	133	122	134	115	105	100	86	77	3,50	5,70
153	135	125	142	124	114	125	108	98	94	80	72	3,50	—
153	135	125	142	124	114	125	108	98	94	80	72	3,50	5,30
131	116	108	122	107	98	108	93	85	82	70	63	3,50	4,60
121	107	99	113	98	90	99	86	78	76	65	58	3,50	4,30
110	97	90	103	90	82	91	78	71	70	59	53	3,50	3,90
100	88	82	93	81	74	82	71	65	64	54	49	3,50	3,60
89	79	73	83	72	66	74	64	58	57	49	44	3,50	3,20
78	69	64	73	64	58	65	56	51	51	44	39	3,50	2,90
68	60	55	63	55	50	57	49	44	45	38	34	3,50	2,50
57	51	47	53	46	42	48	42	38	39	33	30	3,50	2,20
47	41	38	43	38	34	40	34	31	33	28	25	3,50	1,80
47	41	38	43	38	34	40	34	31	33	28	25	3,50	1,80
57	51	47	53	46	42	48	42	38	39	33	30	3,50	2,20
57	51	47	53	46	42	48	42	38	39	33	30	3,50	2,20
68	60	55	63	55	50	57	49	44	45	38	34	3,50	2,50
68	60	55	63	55	50	57	49	44	45	38	34	3,50	2,50
78	69	64	73	64	58	65	56	51	51	44	39	3,50	2,90
78	69	64	73	64	58	65	56	51	51	44	39	3,50	2,90
89	79	73	83	72	66	74	64	58	57	49	44	3,50	—
89	79	73	83	72	66	74	64	58	57	49	44	3,50	3,20
100	88	82	93	81	74	82	71	65	64	54	49	3,50	3,60
110	97	90	103	90	82	91	78	71	70	59	53	3,50	3,90
121	107	99	113	98	90	99	86	78	76	65	58	3,50	4,30
131	116	108	122	107	98	108	93	85	82	70	63	3,50	4,60
131	116	108	122	107	98	108	93	85	82	70	63	3,50	4,60
142	126	117	132	116	106	117	100	92	88	75	68	3,50	5,00
142	126	117	132	116	106	117	100	92	88	75	68	3,50	5,00

3. Bilag C, »Stationstakster (ifr. tillæg I-III), udgår og erstattes af følgende:

Bilag C.

Stationstakster

for forsendelser mellem Nørresundby S. og H. på den ene side og ekspeditionssteder på Aalborg—Hvalpsund og Aalborg—Hadsund Jernbaner på den anden side.

Takster for gods og levende dyr samt tillæg for befordring i lukket vogn.

Mellem Nørresundby S. og H. og	km	Ilstyk- gods- klassen	Fragtstykgods- klasserne		
			1	2	3
Sundsøre	84	960	640	430	390
Hvalpsund	79	920	610	410	370
Ullits	72	880	590	390	360
Fandrup	68	840	560	370	340
Farsø	65	800	530	360	320
Holme ¹⁾	61	800	—	—	320
Havbro	59	760	510	340	310
Aars	53	720	480	320	290
Blære	46	680	450	300	280
Vegger	41	640	430	290	260
Halkær	37	590	400	260	240
Sebbersund	33	550	370	240	220
Nibe	28	500	330	220	200
Sønderholm	21	450	300	200	180
Godthaab	16	400	270	180	160
Gug	9	300	200	140	120
Gistrup	14	350	240	160	140
Klarup	17	400	270	180	160
Storvorde	20	400	270	180	160
Sejflod	22	450	300	200	180
Gudumholm	25	450	300	200	180
Vaarst	26	500	330	220	200
Komdrup ¹⁾	30	500	—	—	200
Kongerslev	33	550	370	240	220
Randrup ²⁾	38	590	—	—	240
Bælum	40	590	400	260	240
Solbjerg	46	680	450	300	280
Veddum	49	680	450	300	280
Skelum	51	720	480	320	290
Visborg	54	720	480	320	290
Hadsund Nord	56	760	510	340	310

¹⁾ Ekspeditionssted for gods i vognladninger.

²⁾ Privat sidespor. Fra og til sidesporet (herunder også sidesporet ved Bjerregaarde) kan kun ekspederes gods i vognladninger samt levende dyr. Ekspeditionen foregår på Kongerslev station.

Takst for 100 kg i øre												Tillæg for befordring i lukket vogn kr.	Levende dyr Takst pr. m ² kr.
Vognladningsklasserne													
4 A	4 B	4	A 5	B 5	5	A 6	B 6	6	A 7	B 7	7		
230	203	189	214	187	172	189	162	149	144	123	111	5,00	8,20
219	193	180	204	178	164	180	155	142	138	117	106	5,00	7,80
208	184	172	194	169	156	172	148	136	132	112	102	5,00	7,50
198	175	163	184	161	148	163	140	129	126	107	97	5,00	7,10
187	165	154	174	152	140	155	133	122	119	102	92	5,00	6,80
187	165	154	174	152	140	155	133	122	119	102	92	5,00	—
177	156	145	164	143	132	146	126	115	113	96	87	5,00	6,40
166	147	137	154	135	124	138	118	109	107	91	83	5,00	6,10
155	137	128	144	126	116	129	111	102	101	86	78	5,00	5,70
145	128	119	135	117	108	120	104	95	95	81	73	5,00	5,40
133	117	109	124	108	99	111	95	87	88	74	67	5,00	5,00
121	107	100	113	98	90	101	87	80	80	68	62	5,00	4,70
109	97	90	101	88	81	91	79	72	72	62	56	5,00	4,30
97	86	80	90	79	72	81	70	64	65	56	50	5,00	4,00
85	75	69	79	69	63	72	62	56	57	48	44	5,00	3,60
59	52	48	56	50	45	52	45	41	43	36	33	5,00	2,90
71	64	59	68	59	54	62	54	49	50	42	39	5,00	3,30
85	75	69	79	69	63	72	62	56	57	48	44	5,00	3,60
85	75	69	79	69	63	72	62	56	57	48	44	5,00	3,60
97	86	80	90	79	72	81	70	64	65	56	50	5,00	4,00
97	86	80	90	79	72	81	70	64	65	56	50	5,00	4,00
109	97	90	101	88	81	91	79	72	72	62	56	5,00	4,30
109	97	90	101	88	81	91	79	72	72	62	56	5,00	—
121	107	100	113	98	90	101	87	80	80	68	62	5,00	4,70
133	117	109	124	108	99	111	95	87	88	74	67	5,00	5,00
133	117	109	124	108	99	111	95	87	88	74	67	5,00	5,00
155	137	128	144	126	116	129	111	102	101	86	78	5,00	5,70
155	137	128	144	126	116	129	111	102	101	86	78	5,00	5,70
166	147	137	154	135	124	138	118	109	107	91	83	5,00	6,10
166	147	137	154	135	124	138	118	109	107	91	83	5,00	6,10
177	156	145	164	143	132	146	126	115	113	96	87	5,00	6,40

Tillæg VI
til
**Befordrings- og tariferingsbestemmelser
samt takster**

af 1. april 1954

for

befordring af personer, gods, levende dyr m. m.

mellem ekspeditionssteder på Fjerritslev—Nørresundby—Frederikshavn,
Aalborg—Hvalpsund og Aalborg—Hadsund Jernbaner.

(Approberet af Ministeriet for offentlige Arbejder
ved skrivelse af).

Gyldigt fra 1. september 1961.

Tilleg 11

Bellevue Hospital, New York

1888

Received of the Board of Directors

the sum of \$100.00

for the purpose of

the purchase of

the sum of \$100.00

for the purpose of

1. Bilag A (jfr. tillæg I-V) side 7 og 9 udgår og erstattes af følgende:

Billettakster.

Bilag A.

Mellem Aalborg og	km	Enkeltbilletter	Dobbeltbilletter
		2. klasse kr.	2. klasse kr.
stationer på			
Fjerritslev-Nørresundby-Frederikshavn Jernbane.			
Fjerritslev	50	7.00	10.50
Husby	48	6.75	10.00
Skræm	47	6.50	9.75
Bonderup	45	6.25	9.25
Skovsgaard	37	5.75	8.50
Brovst	34	5.50	8.25
Halvrimmen	30	5.00	7.50
Arentsminde	27	4.50	6.75
Birkelse	23	4.00	6.00
Aabybro	20	3.25	4.75
Knøsgaard	18	3.00	4.50
Biersted	14	2.75	4.00
Vadum	11	1.75	2.75
Vadum Kirke	10	1.75	2.50
Nørresundby S.	3	0.60	0.90
Nørresundby H.	3	0.60	0.90
Vodskov	12	2.00	3.00
Langholt	15	2.50	3.75
Staa	17	2.75	4.00
Vester-Hassing	20	3.00	4.50
Gandrup	23	3.25	4.75
Øster-Hassing Kær	25	3.50	5.00
Ulsted	28	4.00	6.00
Rørholt	34	4.50	6.75
Dronninglund	35	4.75	7.25
Ørsø	38	5.00	7.50
Agersted	40	5.50	8.25
Præstbro	42	5.75	8.50
Dybvad	45	6.00	9.00
Hørby	50	6.50	9.50
Volstrup	54	6.75	10.00
Sæby ..	59	7.00	10.50
Sulbæk ..	63	7.25	11.00
Understed	66	7.75	11.50
Bangsbo	69	8.00	12.00
Frederikshavn	72	10.60	16.00
Asaa	43	5.75	8.75

For 1. klasse er betalingen $1\frac{1}{2}$ gange taksten for 2. klasse.
(Priserne afrundes opad til mangefold af 10 øre.)

Bilag A.

Mellem Aalborg og	km	Enkeltbilletter	Dobbeltbilletter
		2. klasse kr.	2. klasse kr.
stationer på			
Aalborg-Hvalpsund Jernbane.			
Roslev	90	13.00	19.25
Sundsøre	81	10.50	15.50
Hvalpsund	76	9.25	13.75
Ullits	69	8.50	12.75
Fandrup	65	8.00	12.00
Farsø	62	7.75	11.50
Holme	58	7.50	11.25
Havbro	56	6.75	10.00
Aars	50	5.75	8.50
Blære	43	5.75	8.50
Vegger	38	5.50	8.25
Halkær	34	5.00	7.50
Sebbersund	30	4.25	6.50
Lundbæk	28	4.00	6.00
Nibe	25	3.75	5.75
Binderup	22	3.25	5.00
Nyrup Mark	20	3.00	4.50
Sønderholm	18	2.50	4.00
Godthaab	13	2.25	3.25
Svenstrup Jylland	10	1.20	1.80
stationer på			
Aalborg-Hadsund Jernbane.			
Gug	6	1.25	2.00
Lundegaarde	8	1.50	2.25
Gistrup	11	1.75	2.50
Klarup	14	2.00	3.00
Storvorde	17	2.75	4.00
Sejlflod	19	3.00	4.50
Gudumholm	22	3.25	5.00
Louisendal	23	4.00	6.00
Vaarst	23	4.00	6.00
Komdrup	27	4.50	6.75
Kongerslev	30	4.50	6.75
Bjerregaarde	36	5.00	7.50
Bælum	37	5.25	8.00
Solbjerg By	41	5.50	8.25
Solbjerg	43	5.75	8.75
Veddum	46	6.00	9.00
Skelund	48	6.25	9.25
Visborg	51	6.50	9.75
Hadsund Nord	53	6.75	10.00

For 1. klasse er betalingen $1\frac{1}{2}$ gange taksten for 2. klasse.

(Priserne afrundes opad til mangefold af 10 øre.)

2. Bilag B. Takster for gods og levende dyr samt tillæg for befordring i lukket vogn (ifr. tillæg I-IV), udgår og erstattes af:

Bilag B.

Takster for gods og levende dyr samt tillæg for befordring i lukket vogn.

Mellem Aalborg og	km	Ilstyk- gods klassen	Fragtstykgods- klasserne		
			1	2	3
stationer på					
Fjerritslev-Nørresundby-Frederikshavn Jernbane.					
Fjerritslev	50	650	440	290	260
Bonderup	45	600	400	270	240
Skovsgaard	37	560	370	250	220
Brovst	34	510	340	230	200
Halvrimmen	30	460	310	200	190
Arentsminde	27	460	310	200	190
Birkelse	23	410	280	180	170
Aabybro	20	360	240	160	150
Biersted	14	320	210	140	130
Vadum	11	320	210	140	130
Vadum Syd ¹⁾	11	—	—	—	130
Nørresundby C ²⁾	4	—	—	—	110
Vodskov	12	320	210	140	130
Langholt	15	320	210	140	130
Vester-Hassing	20	360	240	160	150
Gandrup	23	410	280	180	170
Ulsted	28	460	310	200	190
Rørholt	34	510	340	230	200
Dronninglund	35	510	340	230	200
Ørsø	38	560	370	250	220
Agersted	40	560	370	250	220
Præstbro	42	600	400	270	240
Dybvad	45	600	400	270	240
Hørby	50	650	440	290	260
Volstrup	54	700	470	310	280
Sæby	59	750	500	330	300
Understed	66	840	560	370	340
Frederikshavn ³⁾	72	890	600	390	360
Asaa	43	600	400	270	240

¹⁾ Privat sidespor. Kun ekspedition for vognladningsgods. For rangering på sidesporet beregnes 10 kr. pr. vogn i rangerafgift. Ekspeditionen foretages af Nørresundby H.

²⁾ Privat sidespor. Må kun benyttes til vognladningsvise forsendelser fra og til A/S Nørresundby Portland Cementfabrik, A/S Nørresundby Gødningskridtfabrik, A/S Dansk Svovlsyre- og Superfosfatfabrik, Det Danske Gødnings-Kompagni A/S, Firmaet C. Klitgaard & Søn, A/S Nordisk Standard Sække Selskab, A/S Bates Ventil Sække Co. og Petersværk Cementvareindustri.

³⁾ Gælder ikke i forbindelse med Svenstrup Jylland og Aars.

Takst for 100 kg i øre												Tillæg for befordring i lukket vogn kr.	Levende dyr Takst pr. m ² kr.
Vognladningsklasserne													
4 A	4 B	4	A 5	B 5	5	A 6	B 6	6	A 7	B 7	7		
144	127	119	134	117	108	118	102	94	90	76	70	3.50	5.20
132	117	109	124	108	100	109	94	87	83	71	65	3.50	4.80
121	107	100	113	98	91	100	86	79	76	65	59	3.50	4.40
109	97	90	102	89	82	90	78	72	70	59	54	3.50	4.00
97	86	80	91	79	73	81	70	64	63	53	49	3.50	3.60
97	86	80	91	79	73	81	70	64	63	53	49	3.50	3.60
86	76	71	80	70	64	71	62	57	56	47	44	3.50	3.20
74	66	61	69	60	56	62	54	49	49	42	38	3.50	2.80
62	55	51	58	51	47	53	46	42	43	36	33	3.50	2.40
62	55	51	58	51	47	53	46	42	43	36	33	3.50	2.40
62	55	51	58	51	47	53	46	42	43	36	33	3.50	—
51	45	42	47	41	38	43	38	34	36	30	28	3.50	—
62	55	51	58	51	47	53	46	42	43	36	33	3.50	2.40
62	55	51	58	51	47	53	46	42	43	36	33	3.50	2.40
74	66	61	69	60	56	62	54	49	49	42	38	3.50	2.80
86	76	71	80	70	64	71	62	57	56	47	44	3.50	3.20
97	86	80	91	79	73	81	70	64	63	53	49	3.50	3.60
109	97	90	102	89	82	90	78	72	70	59	54	3.50	4.00
109	97	90	102	89	82	90	78	72	70	59	54	3.50	4.00
121	107	100	113	98	91	100	86	79	76	65	59	3.50	4.40
121	107	100	113	98	91	100	86	79	76	65	59	3.50	4.40
132	117	109	124	108	100	109	94	87	83	71	65	3.50	4.80
132	117	109	124	108	100	109	94	87	83	71	65	3.50	4.80
144	127	119	134	117	108	118	102	94	90	76	70	3.50	5.20
156	138	129	145	127	117	128	111	101	97	82	75	3.50	5.60
167	148	138	156	136	126	137	119	109	103	88	80	3.50	6.00
191	169	158	178	155	144	156	135	124	117	100	91	3.50	6.80
202	179	167	189	165	152	165	143	131	124	105	96	3.50	7.20
132	117	109	124	108	100	109	94	87	83	71	65	3.50	4.80

DATE	DESCRIPTION	AMOUNT	BALANCE
1911
1912
1913
1914
1915
1916
1917
1918
1919
1920
1921
1922
1923
1924
1925
1926
1927
1928
1929
1930
1931
1932
1933
1934
1935
1936
1937
1938
1939
1940
1941
1942
1943
1944
1945
1946
1947
1948
1949
1950
1951
1952
1953
1954
1955
1956
1957
1958
1959
1960
1961
1962
1963
1964
1965
1966
1967
1968
1969
1970
1971
1972
1973
1974
1975
1976
1977
1978
1979
1980
1981
1982
1983
1984
1985
1986
1987
1988
1989
1990
1991
1992
1993
1994
1995
1996
1997
1998
1999
2000
2001
2002
2003
2004
2005
2006
2007
2008
2009
2010
2011
2012
2013
2014
2015
2016
2017
2018
2019
2020
2021
2022
2023
2024
2025
2026
2027
2028
2029
2030
2031
2032
2033
2034
2035
2036
2037
2038
2039
2040
2041
2042
2043
2044
2045
2046
2047
2048
2049
2050

Total
 Balance
 ...

Bilag B.

Mellem Aalborg og	km	Ilstyk- gods- klasserne	Fragtstyk-gods- klasserne		
			1	2	3
			stationer på		
Aalborg-Hvalpsund Jernbane.					
Sundsøre	81	990	660	440	390
Hvalpsund	76	940	630	410	380
Ullits	69	840	560	370	340
Fandrup	65	800	530	350	320
Farsø	62	800	530	350	320
Havbro	56	750	500	330	300
Aars ¹⁾	50	650	440	290	260
Blære	43	600	400	270	240
Vegger	38	560	370	250	220
Halkær	34	510	340	230	200
Sebbersund	30	460	310	200	190
Nibe	25	410	280	180	170
Sønderholm	18	360	240	160	150
Godthaab	13	320	210	140	130
Svenstrup Jylland ¹⁾	10	270	180	120	110
stationer på					
Aalborg-Hadsund Jernbane.					
Gug	6	270	180	120	110
Gistrup	11	320	210	140	130
Klarup	14	320	210	140	130
Storvorde	17	360	240	160	150
Sejflod	19	360	240	160	150
Gudumholm	22	410	280	180	170
Vaarst	23	410	280	180	170
Komdrup ²⁾	27	—	—	—	190
Kongerslev	30	460	310	200	190
Randrup ³⁾	35	—	—	—	200
Bælum	37	560	370	250	220
Solbjerg	43	600	400	270	240
Veddum	46	650	440	290	260
Skelund	48	650	440	290	260
Visborg	51	700	470	310	280
Hadsund Nord	53	700	470	310	280

¹⁾ Gælder ikke i forbindelse med Frederikshavn.

²⁾ Ekspeditionssted for gods i vognladninger.

³⁾ Privat sidespor. Fra og til sidesporet (herunder også sidesporet ved Bjerregaarde) kan kun ekspederes gods i vognladninger samt levende dyr. Ekspeditionen foregår på Kongerslev station.

Takst for 100 kg i øre											Tillæg for befordring i lukket vogn kr.	Levende dyr Takst pr. m ² kr.	
Vognladningsklasserne													
4 A	4 B	4	A 5	B 5	5	A 6	B 6	6	A 7	B 7	7		
226	200	187	211	184	170	184	159	146	137	117	107	3.50	8.00
214	189	177	200	174	161	175	151	139	130	111	101	3.50	7.60
191	169	158	178	155	144	156	135	124	117	100	91	3.50	6.80
179	158	148	167	146	135	147	127	116	110	94	86	3.50	6.40
179	158	148	167	146	135	147	127	116	110	94	86	3.50	6.40
167	148	138	156	136	126	137	119	109	103	88	80	3.50	6.00
144	127	119	134	117	108	118	102	94	90	76	70	3.50	5.20
132	117	109	124	108	100	109	94	87	83	71	65	3.50	4.80
121	107	100	113	98	91	100	86	79	76	65	59	3.50	4.40
109	97	90	102	89	82	90	78	72	70	59	54	3.50	4.00
97	86	80	91	79	73	81	70	64	63	53	49	3.50	3.60
86	76	71	80	70	64	71	62	57	56	47	44	3.50	3.20
74	66	61	69	60	56	62	54	49	49	42	38	3.50	2.80
62	55	51	58	51	47	53	46	42	43	36	33	3.50	2.40
51	45	42	47	41	38	43	38	34	36	30	28	3.50	2.00
51	45	42	47	41	38	43	38	34	36	30	28	3.50	2.00
62	55	51	58	51	47	53	46	42	43	36	33	3.50	2.40
62	55	51	58	51	47	53	46	42	43	36	33	3.50	2.40
74	66	61	69	60	56	62	54	49	49	42	38	3.50	2.80
74	66	61	69	60	56	62	54	49	49	42	38	3.50	2.80
86	76	71	80	70	64	71	62	57	56	47	44	3.50	3.20
86	76	71	80	70	64	71	62	57	56	47	44	3.50	3.20
97	86	80	91	79	73	81	70	64	63	53	49	3.50	—
97	86	80	91	79	73	81	70	64	63	53	49	3.50	3.60
109	97	90	102	89	82	90	78	72	70	59	54	3.50	4.00
121	107	100	113	98	91	100	86	79	76	65	59	3.50	4.40
132	117	109	124	108	100	109	94	87	83	71	65	3.50	4.80
144	127	119	134	117	108	118	102	94	90	76	70	3.50	5.20
144	127	119	134	117	108	118	102	94	90	76	70	3.50	5.20
156	138	129	145	127	117	128	111	101	97	82	75	3.50	5.60
156	138	129	145	127	117	128	111	101	97	82	75	3.50	5.60

THE UNIVERSITY OF CHICAGO

Year	1900	1901	1902	1903	1904	1905	1906	1907	1908	1909	1910	1911	1912	1913	1914	1915	1916	1917	1918	1919	1920	1921	1922	1923	1924	1925	1926	1927	1928	1929	1930	1931	1932	1933	1934	1935	1936	1937	1938	1939	1940	1941	1942	1943	1944	1945	1946	1947	1948	1949	1950	1951	1952	1953	1954	1955	1956	1957	1958	1959	1960	1961	1962	1963	1964	1965	1966	1967	1968	1969	1970	1971	1972	1973	1974	1975	1976	1977	1978	1979	1980	1981	1982	1983	1984	1985	1986	1987	1988	1989	1990	1991	1992	1993	1994	1995	1996	1997	1998	1999	2000	2001	2002	2003	2004	2005	2006	2007	2008	2009	2010	2011	2012	2013	2014	2015	2016	2017	2018	2019	2020	2021	2022	2023	2024																																																																																																																																																																						
Income	1000000	1100000	1200000	1300000	1400000	1500000	1600000	1700000	1800000	1900000	2000000	2100000	2200000	2300000	2400000	2500000	2600000	2700000	2800000	2900000	3000000	3100000	3200000	3300000	3400000	3500000	3600000	3700000	3800000	3900000	4000000	4100000	4200000	4300000	4400000	4500000	4600000	4700000	4800000	4900000	5000000	5100000	5200000	5300000	5400000	5500000	5600000	5700000	5800000	5900000	6000000	6100000	6200000	6300000	6400000	6500000	6600000	6700000	6800000	6900000	7000000	7100000	7200000	7300000	7400000	7500000	7600000	7700000	7800000	7900000	8000000	8100000	8200000	8300000	8400000	8500000	8600000	8700000	8800000	8900000	9000000	9100000	9200000	9300000	9400000	9500000	9600000	9700000	9800000	9900000	10000000	10100000	10200000	10300000	10400000	10500000	10600000	10700000	10800000	10900000	11000000	11100000	11200000	11300000	11400000	11500000	11600000	11700000	11800000	11900000	12000000	12100000	12200000	12300000	12400000	12500000	12600000	12700000	12800000	12900000	13000000	13100000	13200000	13300000	13400000	13500000	13600000	13700000	13800000	13900000	14000000	14100000	14200000	14300000	14400000	14500000	14600000	14700000	14800000	14900000	15000000	15100000	15200000	15300000	15400000	15500000	15600000	15700000	15800000	15900000	16000000	16100000	16200000	16300000	16400000	16500000	16600000	16700000	16800000	16900000	17000000	17100000	17200000	17300000	17400000	17500000	17600000	17700000	17800000	17900000	18000000	18100000	18200000	18300000	18400000	18500000	18600000	18700000	18800000	18900000	19000000	19100000	19200000	19300000	19400000	19500000	19600000	19700000	19800000	19900000	20000000	20100000	20200000	20300000	20400000	20500000	20600000	20700000	20800000	20900000	21000000	21100000	21200000	21300000	21400000	21500000	21600000	21700000	21800000	21900000	22000000	22100000	22200000	22300000	22400000	22500000	22600000	22700000	22800000	22900000	23000000	23100000	23200000	23300000	23400000	23500000	23600000	23700000	23800000	23900000	24000000	24100000	24200000	24300000	24400000	24500000	24600000	24700000	24800000	24900000	25000000	25100000	25200000	25300000	25400000	25500000	25600000	25700000	25800000	25900000	26000000	26100000	26200000	26300000	26400000	26500000	26600000	26700000	26800000	26900000	27000000	27100000	27200000	27300000	27400000	27500000	27600000	27700000	27800000	27900000	28000000	28100000	28200000	28300000	28400000	28500000	28600000	28700000	28800000	28900000	29000000	29100000	29200000	29300000	29400000	29500000	29600000	29700000	29800000	29900000	30000000

Income Statement for the University of Chicago, 1900-2024. The table shows a steady increase in income over the period, starting at 1,000,000 in 1900 and reaching 30,000,000 by 2024. The growth is consistent, with a slight acceleration in the later years.

3. Bilag C. Stationstakster (ifr. tillæg I-IV), udgår og erstattes af følgende:

Bilag C.

Stationstakster

for forsendelser mellem Nørresundby S. og H. på den ene side og ekspeditionssteder på Aalborg—Hvalpsund og Aalborg—Hadsund Jernbaner på den anden side

Takster for gods og levende dyr samt tillæg for befordring i lukket vogn.

Mellem Nørresundby S. og H. og	km	Ilstyk-gods-klasserne	Fragtstykgods klasserne		
			1	2	3
Sundsøre	84	1150	770	510	460
Hvalpsund	79	1110	740	490	440
Ullits	72	1060	710	470	420
Fandrup	68	1010	670	450	400
Farsø	65	960	640	430	380
Havbro	59	910	610	400	370
Aars	53	870	580	380	350
Blære	46	820	550	360	330
Vegger	41	770	510	340	310
Halkær	37	710	480	320	290
Sebbersund	33	650	440	290	260
Nibe	28	600	400	270	240
Sønderholm	21	540	360	240	220
Godthaab	16	480	320	210	190
Gug	9	360	240	160	150
Gistrup	14	420	280	190	170
Klarup	17	480	320	210	190
Storvorde	20	480	320	210	190
Sejflod	22	540	360	240	220
Gudumholm	25	540	360	240	220
Vaarst	26	600	400	270	240
Komdrup ¹⁾	30	—	—	—	240
Kongerslev	33	650	440	290	260
Randrup ²⁾	38	—	—	—	290
Bælum	40	710	480	320	290
Solbjerg	46	820	550	360	330
Veddu	49	820	550	360	330
Skelund	51	870	580	380	350
Visborg	54	870	580	380	350
Hadsund Nord	56	910	610	400	370

¹⁾ Ekspeditionssted for gods i vognladninger.

²⁾ Privat sidespor. Fra og til sidesporet (herunder også sidesporet ved Bjerregaarde) kan kun ekspederes gods i vognladninger samt levende dyr. Ekspeditionen foregår på Kongerslev station.

Takst for 100 kg i øre												Tillæg for befordring i lukket vogn kr.	Levende dyr Takst pr. m ² kr.
Vognladningsklasserne													
4 A	4 B	4	A 5	B 5	5	A 6	B 6	6	A 7	B 7	7		
253	223	209	236	205	190	207	179	164	158	135	123	5.00	9.20
241	212	199	225	195	181	198	171	157	151	129	117	5.00	8.80
229	202	189	214	186	172	188	163	149	145	123	112	5.00	8.40
218	192	180	203	176	164	179	155	142	138	118	107	5.00	8.00
206	181	170	192	167	155	170	147	134	131	112	102	5.00	7.60
194	171	160	181	157	146	160	139	127	124	106	96	5.00	7.20
183	161	151	170	148	137	151	131	119	118	100	91	5.00	6.80
171	150	141	159	138	128	141	122	112	111	94	86	5.00	6.40
159	140	131	149	129	120	132	114	105	104	89	81	5.00	6.00
147	129	121	137	118	110	122	105	96	96	82	74	5.00	5.60
133	118	110	124	108	99	111	96	88	88	75	68	5.00	5.20
120	106	99	111	97	89	100	86	79	80	68	62	5.00	4.80
107	95	89	99	87	79	89	77	71	71	61	56	5.00	4.40
93	83	76	87	75	70	79	68	62	62	54	49	5.00	4.00
65	57	53	62	54	50	56	50	45	47	40	36	5.00	3.20
78	70	64	75	65	60	69	59	54	55	47	42	5.00	3.60
93	83	76	87	75	70	79	68	62	62	54	49	5.00	4.00
93	83	76	87	75	70	79	68	62	62	54	49	5.00	4.00
107	95	89	99	87	79	89	77	71	71	61	56	5.00	4.40
107	95	89	99	87	79	89	77	71	71	61	56	5.00	4.40
120	106	99	111	97	89	100	86	79	80	68	62	5.00	4.80
120	106	99	111	97	89	100	86	79	80	68	62	5.00	—
133	118	110	124	108	99	111	96	88	88	75	68	5.00	5.20
147	129	121	137	118	110	122	105	96	96	82	74	5.00	5.60
147	129	121	137	118	110	122	105	96	96	82	74	5.00	5.60
171	150	141	159	138	128	141	122	112	111	94	86	5.00	6.40
171	150	141	159	138	128	141	122	112	111	94	86	5.00	6.40
183	161	151	170	148	137	151	131	119	118	100	91	5.00	6.80
183	161	151	170	148	137	151	131	119	118	100	91	5.00	6.80
194	171	160	181	157	146	160	139	127	124	106	96	5.00	7.20

項目	金額	單位	備註
現金	100.00	元	
存款	200.00	元	
其他	50.00	元	
合計	350.00	元	
現金	100.00	元	
存款	200.00	元	
其他	50.00	元	
合計	350.00	元	
現金	100.00	元	
存款	200.00	元	
其他	50.00	元	
合計	350.00	元	

1. 現金
 2. 存款
 3. 其他

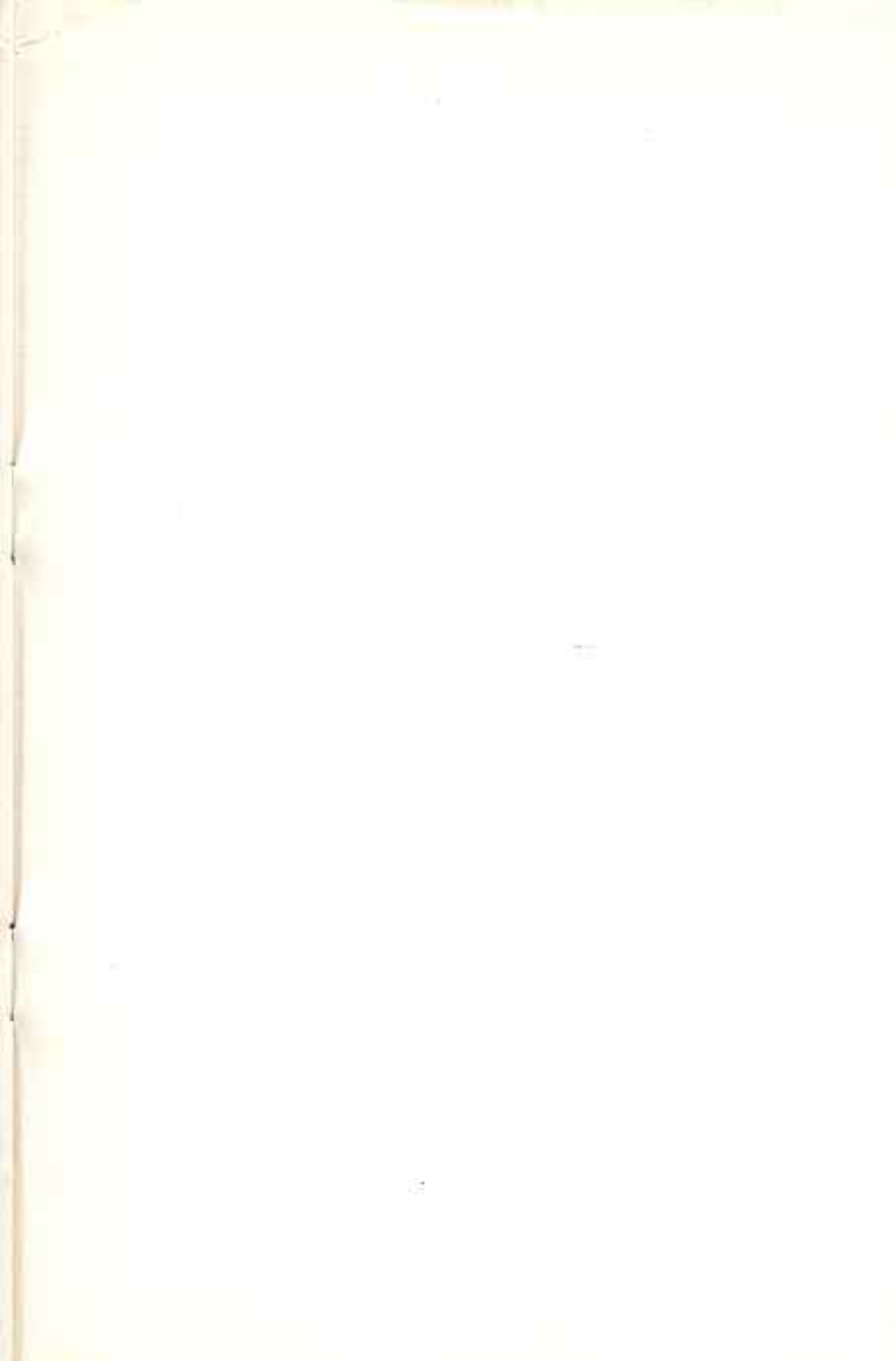

Tillæg VIII

til

Befordrings- og tariferingsbestemmelser samt takster

af 1. maj 1954

for

befordring af personer, gods, levende dyr m. m.

mellem ekspeditionssteder på Randers—Hadsund Jernbane på den ene side
og ekspeditionssteder på Aalborg—Hadsund, Aalborg—Hvalpsund
og Fjerritslev—Nørresundby—Frederikshavn Jernbaner på den anden side

(Approberet af Ministeriet for offentlige Arbejder
ved skrivelse af).

Gyldigt fra 1. september 1961.

1. I afsnit *D. Befordring af gods, levende dyr m. m.* (jfr. tillæg III og IV) foretages følgende ændringer:

På side 5 i stykket »De til enhver tid fragtstyk-godsklasse 3« sættes punktum i 5. linie efter »område«, og resten af teksten i stykket bortfalder.

2. I afsnit *E. Befordring af banepakker* udgår i 1—3. linie: »Reglement for befordring nogle skibsselskaber« og erstattes af følgende:

»Bestemmelserne i statsbanernes godsbefordringsreglement (tarif 2)«.

THE UNIVERSITY OF CHICAGO
LIBRARY
540 EAST 57TH STREET
CHICAGO, ILL. 60637
TEL: 773-936-3200
WWW.CHICAGO.EDU

3. Bilag A, delingstavle A (jfr. tillæg II-IV og VI) udgår og erstattes af følgende:

Delingstavle A.

Bilag A.

Mellem Hadsund Nord og	km	Enkeltbilletter	Dobbeltbilletter
		2. klasse	2. klasse
		kr.	kr.

stationer på

Randers-Hadsund Jernbane.

Norup	8	1.25	1.75
Havndal	14	2.20	3.25
Dalbyover	19	2.75	4.10
Øster-Tørslev	23	3.20	4.80
Gjerlev	26	3.50	5.25
Hald	30	3.80	5.75
Spentrup	34	4.00	6.00
Randers Prbst.	45	5.00	7.50
Randers Stbst.	46	5.50	8.00

4. Bilag A, delingstavle B (jfr. tillæg II-V og VII) side 9 og 11 udgår og erstattes af følgende:

Delingstavle B.

Bilag A.

Mellem Hadsund Nord og	km	Enkeltbilletter	Dobbeltbilletter
		2. klasse kr.	2. klasse kr.
stationer på			
Fjerritslev-Nørresundby- Frederikshavn Jernbane.			
Fjerritslev	103	13.75	20.50
Skræm	100	13.25	19.75
Bonderup	98	13.00	19.25
Skovsgaard	90	12.50	18.50
Brovst	87	12.25	18.25
Halvrimmen	83	11.75	17.50
Arentsminde	80	11.25	16.75
Birkelse	76	10.75	16.00
Aabybro	73	10.00	14.75
Knøsgaard	71	9.75	14.50
Biersted	67	9.50	14.00
Vadum	64	8.50	12.75
Nørresundby S.	56	7.35	10.90
Nørresundby H.	56	7.35	10.90
Vodskov	65	8.75	13.00
Langholt	68	9.25	13.75
Staa	70	9.50	14.00
Vester-Hassing	73	9.75	14.50
Gandrup	76	10.00	14.75
Ulsted	81	10.75	16.00
Rørholt	87	11.25	16.75
Dronninglund	88	11.50	17.25
Ørsø	91	11.75	17.50
Agersted	93	12.25	18.25
Præstbro	95	12.50	18.50
Dybvad	98	12.75	19.00
Hørby	103	13.25	19.50
Volstrup	107	13.50	20.00
Sæby	112	13.75	20.50
Understed	119	14.50	21.50
Bangsbo	122	14.75	22.00
Frederikshavn	125	17.35	26.00
Asaa	96	12.50	18.75

For 1. klasse er betalingen $1\frac{1}{2}$ gange taksten for 2. klasse.
(Priserne afrundes opad til mængfold af 10 øre.)

Delingstavle B.

Bilag A.

Mellem Hadsund Nord og	km	Enkeltbilletter	Dobbeltbilletter
		2. klasse kr.	2. klasse kr.

stationer på

**Aalborg-Hvalpsund
Jernbane.**

Sundsøre	134	17.25	25.50
Hvalpsund	129	16.00	23.75
Ullits	122	15.25	22.75
Fandrup	118	14.75	22.00
Farsø	115	14.50	21.50
Holme	111	14.25	21.25
Havbro	109	13.50	20.00
Aars	103	12.50	18.50
Blære	96	12.50	18.50
Vegger	91	12.25	18.25
Halkær	87	11.75	17.50
Sebbersund	83	11.00	16.50
Lundbæk	81	10.75	16.00
Nibe	78	10.50	15.75
Binderup	75	10.00	15.00
Sønderholm	71	9.25	14.00
Godthaab	66	9.00	13.25
Svenstrup Jylland	63	7.95	11.80

stationer på

**Aalborg-Hadsund
Jernbane.**

Aalborg	53	6.75	10.00
Gug	51	6.50	10.00
Gistrup	47	6.25	9.50
Klarup	43	6.25	9.25
Storvorde	39	6.00	9.00
Sejlfjord	38	6.00	9.00
Gudumholm	36	5.75	8.50
Vaarst	31	5.50	8.25
Komdrup	28	5.00	7.50
Kongerslev	26	4.75	7.00
Bælum	18	3.50	5.25
Solbjerg	14	2.75	4.00
Veddum	11	2.00	3.00
Skelund	9	1.75	2.50
Visborg	3	1.00	1.75

For 1. klasse er betalingen $1\frac{1}{2}$ gange taksten for 2. klasse.
(Priserne afrundes opad til mangefold af 10 øre.)

THE PARTIAL DERIVATIVE

Order	Partial Derivatives
1 st Order	$z = x^2 + y^2$ $\frac{\partial z}{\partial x} = 2x$ $\frac{\partial z}{\partial y} = 2y$
2 nd Order	$\frac{\partial^2 z}{\partial x^2} = 2$ $\frac{\partial^2 z}{\partial y^2} = 2$ $\frac{\partial^2 z}{\partial x \partial y} = 0$
3 rd Order	$\frac{\partial^3 z}{\partial x^3} = 0$ $\frac{\partial^3 z}{\partial y^3} = 0$ $\frac{\partial^3 z}{\partial x^2 \partial y} = 0$ $\frac{\partial^3 z}{\partial x \partial y^2} = 0$

Prepared by: _____
 Checked by: _____
 Date: _____

5. Bilag B, delingstavle A (jfr. tillæg I-V) udgår og erstattes af følgende:

Bilag B.

Delingstavle A.

Mellem Hadsund Nord og	km.	Ilstyk- gods- klassen	Fragtstykgods- klasserne		
			1	2	3
			stationer på		
Randers-Hadsund Jernbane.					
Sønder-Hadsund ¹⁾	5	—	—	—	90
Åmølle ¹⁾	8	—	—	—	90
Norup	10	210	130	100	90
Nebstrup ¹⁾	13	—	—	—	120
Havndal	16	340	210	160	150
Dalbyover	21	400	250	200	180
Øster-Tørslev	25	400	250	200	180
Gjerlev	28	460	280	230	210
Hald	32	530	320	260	240
Spentrup	36	590	360	290	260
Lem ¹⁾	40	—	—	—	260
Gimming ¹⁾	42	—	—	—	290
Dronningborg pr. s. ¹⁾	44	—	—	—	290
Scandia pr. s. ¹⁾	45	—	—	—	290
Randers Prbst. ²⁾	47	720	440	360	320
Randers DSB ²⁾ ³⁾	52	740	450	370	330

1) Fra og til sidesporet kan kun ekspederes gods i vognladninger.

Fragten for sendinger til ekspeditionsstedet skal altid forudbetales.

2) Kan ikke anvendes i forbindelse med Aalborg, Nørresundby S. og Nørresundby H.

3) Kun ekspeditionssted for afsendt il- og fragtstykgods.

Table 1

Year	1950	1951	1952	1953	1954	1955	1956	1957	1958	1959	1960
Population	100	100	100	100	100	100	100	100	100	100	100
Urban	10	10	10	10	10	10	10	10	10	10	10
Rural	90	90	90	90	90	90	90	90	90	90	90
Male	50	50	50	50	50	50	50	50	50	50	50
Female	50	50	50	50	50	50	50	50	50	50	50
Age 0-14	30	30	30	30	30	30	30	30	30	30	30
Age 15-64	50	50	50	50	50	50	50	50	50	50	50
Age 65+	20	20	20	20	20	20	20	20	20	20	20
Illiterate	10	10	10	10	10	10	10	10	10	10	10
Literate	90	90	90	90	90	90	90	90	90	90	90

Source: Census of India, 1951, 1961, 1971, 1981, 1991, 2001, 2011, 2021.

6. Bilag B, delingstavle B (jfr. tillæg II-V) udgår og erstattes af følgende:

Bilag B.

Delingstavle B.

Mellem Hadsund Nord og	km.	Ilstyk- gods- klassen	Fragtstykgods klasserne		
			1	2	3
			stationer på		
Fjerritslev-Nørresundby-Frederikshavn Jernbane.					
Nørresundby S. ¹⁾	56	750	500	330	300
Nørresundby H. ¹⁾	56	750	500	330	300
Nørresundby C. ²⁾	57	—	—	—	390
stationer på					
Aalborg-Hadsund Jernbane.					
Aalborg ¹⁾	53	700	470	310	280
Gug	51	700	470	310	280
Gistrup	47	650	440	290	260
Klarup	43	600	400	270	240
Storvorde	39	560	370	250	220
Sejlfloed	38	560	370	250	220
Gudumholm	36	560	370	250	220
Vaarst	31	510	340	230	200
Komdrup ³⁾	28	—	—	—	190
Kongerslev	26	460	310	200	190
Randrup ⁴⁾	25	—	—	—	170
Bælum	18	360	240	160	150
Solbjerg	14	320	210	140	130
Veddum	11	320	210	140	130
Skelund	9	270	180	120	110
Visborg	3	270	180	120	110

¹⁾ Kan ikke anvendes i forbindelse med Randers Prbst. og Randers DSB.

²⁾ Privat sidespor. Må kun benyttes til vognladningsvise forsendelser fra og til A/S Nørresundby Portland Cementfabrik, A/S Nørresundby Gødningskridtfabrik, A/S Dansk Svovlsyre- og Superfosfatfabrik, Det Danske Gødnings-Kompagni A/S, Firmaet C. Klitgaard & Søn, A/S Nordisk Standard Sække Selskab, A/S Bates Ventil Sække Co. og Petersværk Cementvareindustri.

³⁾ Ekspeditionssted for gods i vognladninger.

⁴⁾ Privat sidespor. Fra og til sidesporet (herunder også sidesporet ved Bjerregaarde) kan kun ekspederes gods i vognladninger samt levende dyr. Ekspeditionen foregår på Kongerslev station.

Takst for 100 kg i øre												Tillæg for befordring i lukket vogn kr.	Levende dyr Takst pr. m ² kr.
Vognladningsklasserne													
4 A	4 B	4	5 A	5 B	5	6 A	6 B	6	7 A	7 B	7		
167	148	138	156	136	126	137	119	109	103	88	80	3.50	6.00
167	148	138	156	136	126	137	119	109	103	88	80	3.50	6.00
207	183	171	192	168	155	171	149	135	133	112	103	7.00	—
156	138	129	145	127	117	128	111	101	97	82	75	3.50	5.60
156	138	129	145	127	117	128	111	101	97	82	75	3.50	5.60
144	127	119	134	117	108	118	102	94	90	76	70	3.50	5.20
132	117	109	124	108	100	109	94	87	83	71	65	3.50	4.80
121	107	100	113	98	91	100	86	79	76	65	59	3.50	4.40
121	107	100	113	98	91	100	86	79	76	65	59	3.50	4.40
121	107	100	113	98	91	100	86	79	76	65	59	3.50	4.40
109	97	90	102	89	82	90	78	72	70	59	54	3.50	4.00
97	86	80	91	79	73	81	70	64	63	53	49	3.50	—
97	86	80	91	79	73	81	70	64	63	53	49	3.50	3.60
86	76	71	80	70	64	71	62	57	56	47	44	3.50	3.20
74	66	61	69	60	56	62	54	49	49	42	38	3.50	2.80
62	55	51	58	51	47	53	46	42	43	36	33	3.50	2.40
62	55	51	58	51	47	53	46	42	43	36	33	3.50	2.40
51	45	42	47	41	38	43	38	34	36	30	28	3.50	2.00
51	45	42	47	41	38	43	38	34	36	30	28	3.50	2.00

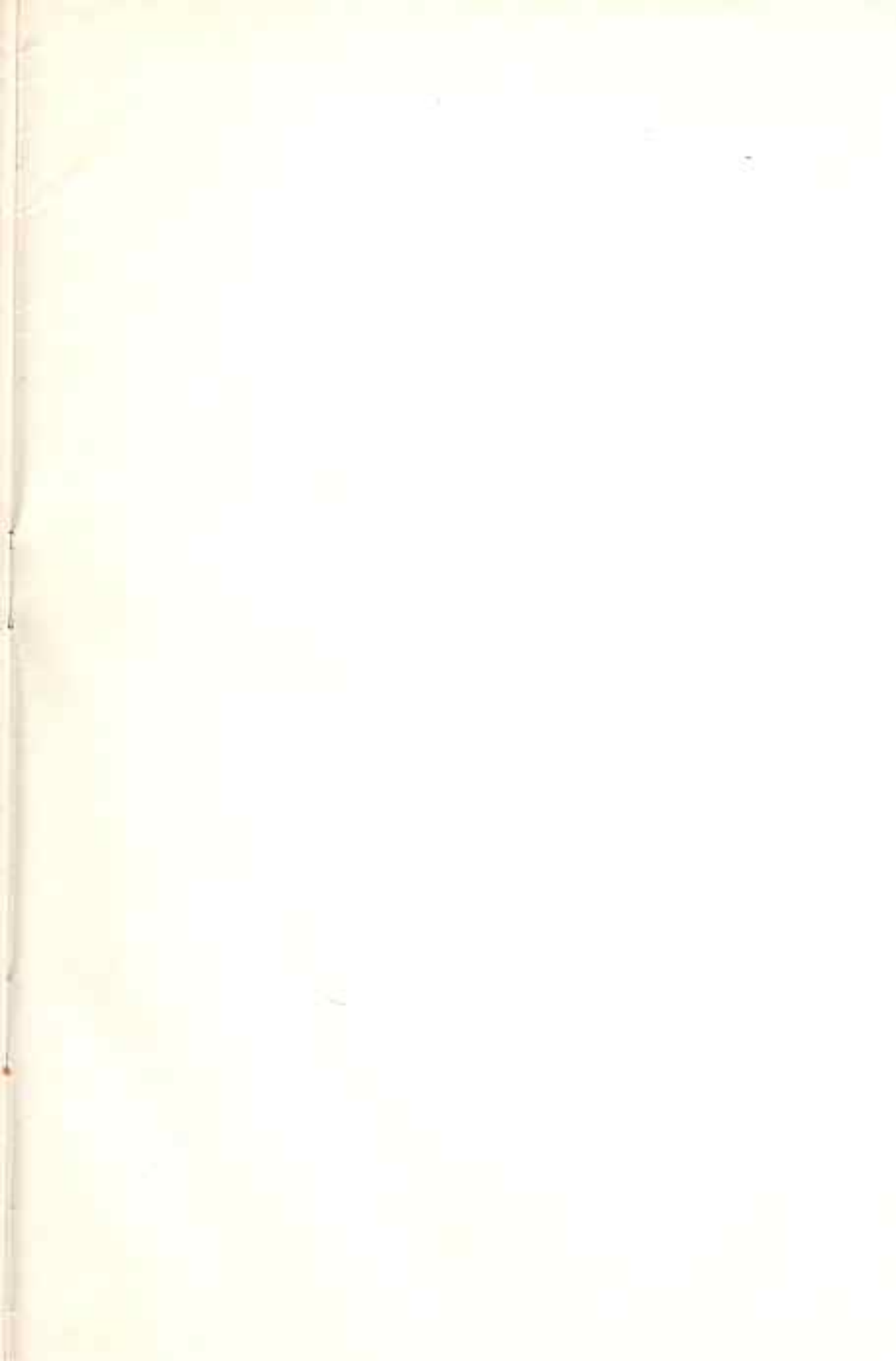

Tillæg X
til
Befordrings- og tariferingsbestemmelser
samt takster

af 1. april 1954

for

befordring af personer, gods, levende dyr m. m.

på

- I. Fjerritslev—Nørresundby—Frederikshavn Jernbane,
- II. Aalborg—Hvalpsund Jernbane,
- III. Aalborg—Hadsund Jernbane,
- IV. Færgeoverfarten Hvalpsund—Sundsøre.

(Approberet af Ministeriet for offentlige Arbejder
ved skrivelse af 27. APR. 1965).

Gyldigt fra 1. april 1965.

1. På side 3 i indholdsangivelsen (jfr. tillæg I, IV og V) ændres under punkt 4 grupperejser:
 - a) Selskabsrejser til: Almindelige grupper.
 - b) Skole- og ungdomsorganisationers udflugter til: Skolegrupper.

2. I afsnit B. Befordring af personer (jfr. tillæg I og V) foretages følgende rettelser:

På side 9 udgår linierne 20 til 35 og erstattes af følgende: med gyldighed i 1 til 12 måneder mod betaling forud for hele tiden. Priserne er anførte i bilag C (jfr. § 1).

Ved udstedelse af kort til 1. klasse forhøjes prisen for 2. klasse med 50 pct. med afrunding opad til nærmeste mangefold af 25 øre.

For børn fra det fyldte 4. til 12. år kan kort udstedes til $\frac{1}{2}$ pris og for elever samt lærlinge mellem 12 og 18 år til $\frac{2}{3}$ pris. Disse priser afrundes opad til nærmeste mangefold af 10 øre.

Om indskrivning af rejsegods se § 13.

Side 11, punkt 3, udgår teksten og erstattes af følgende:

15 og 8 dages kort kan udstedes for bestemte navngivne personer til rejse på 2. klasse mellem to nærmere angivne ekspeditionssteder. Prisen for 15 dages kort er $\frac{2}{3}$ af prisen for et månedskort. Prisen for 8 dages kort er 40 pct. af prisen for et månedskort.

Til børn mellem 4 og 12 år kan nævnte kort udstedes til $\frac{1}{2}$ pris. Prisen afrundes opad til nærmeste mangefold af 10 øre.

Om indskrivning af rejsegods se § 13.

Side 11, punkt 4, § 5 og 6, udgår og erstattes af følgende:

4. Grupperejser.

§ 5.

- a) Ved almindelige grupper kan befordring finde sted efter Statsbanernes til enhver tid gældende regler.
 - b) Ved skolegrupper kan befordring finde sted efter Statsbanernes til enhver til gældende regler med den afvigelse, at betalingen uden hensyn til alder er den for skolegrupper på 12 år og derover gældende.
3. I bilag E (jfr. tillæg IV, VIII og IX) »Lokale bestemmelser og takster for færgefarten Hvalpsund—Sundsøre« foretages følgende rettelser:

I punkt 2 a ændres 125 øre til 150 øre for enkeltrejse og 175 øre til 225 øre for dobbeltrejse. For børn mellem 4 og 12 år ændres dobbeltrejse fra 100 øre til

4. Bilag B¹ (jfr. tillæg II og IV—IX) udgår og erstattes af følgende:

F. F. J.

Takster for enkelt

(2. kl)

Til	Fra														Pris for enkelt			
	Fjerritslev	Husby	Skræm	Bonderup	Skovsgaard	Brovst	Halvrimmen	Arentsminde	Birkelse	Aabybro	Knøsgaard	Biersted	Vadum	Vadum Kirke	Nørresundby S.	Aalborg		
Fjerritslev		175	175	225	325	350	375	425	475	550	575	675	725	750	800	800		
Husby	275		150	175	325	350	375	400	475	525	550	625	700	750	775	775		
Skræm	275	225		150	275	325	350	375	450	525	550	625	700	725	750	750		
Bonderup	350	275	225		200	275	325	350	400	450	500	575	650	700	725	725		
Skovsgaard	475	475	425	300		175	225	275	350	375	400	525	550	600	650	650		
Brovst	525	525	475	425	275		175	225	325	350	375	500	525	575	625	625		
Halvrimmen	575	575	525	475	350	275		175	275	325	350	400	475	500	575	575		
Arentsminde	650	600	575	525	425	350	275		225	275	325	375	400	475	525	525		
Birkelse	725	725	675	600	525	475	425	350		175	200	325	375	400	450	450		
Aabybro	825	800	800	675	550	525	475	425	275		125	200	300	350	375	375		
Knøsgaard	875	825	825	750	600	575	525	500	300	200		150	300	325	350	350		
Biersted	1025	950	950	875	800	750	600	550	500	300	225		225	300	325	325		
Vadum	1075	1050	1050	975	825	800	725	600	575	450	450	325		150	225	225		
Vadum Kirke	1125	1125	1100	1050	900	875	750	725	600	525	500	450	225		175	175		
Nørresundby S.	1200	1175	1125	1075	975	950	875	775	675	550	525	475	325	250		80		
Aalborg	1200	1175	1125	1075	975	950	875	775	675	550	525	475	325	250	120			
Nørresundby H.	1320	1295	1245	1195	1095	1070	995	895	795	670	645	595	445	370	240	120		
Vodskov	1550	1525	1475	1425	1325	1300	1225	1125	1025	900	875	825	675	600	470	350		
Langholt	1650	1625	1575	1525	1425	1400	1325	1225	1125	1000	975	925	775	700	570	450		
Staa	1700	1675	1625	1575	1475	1450	1375	1275	1175	1050	1025	975	825	750	620	500		
Vester-Hassing	1725	1700	1650	1600	1500	1475	1400	1300	1200	1075	1050	1000	850	775	645	525		
Gandrup	1775	1750	1700	1650	1550	1525	1450	1350	1250	1125	1100	1050	900	825	695	575		
Øster-Hassing Kær	1800	1775	1725	1675	1575	1550	1475	1375	1275	1150	1125	1075	925	850	720	600		
Ulsted	1875	1850	1800	1750	1650	1625	1550	1450	1350	1225	1200	1150	1000	925	795	675		
Rørholt	1950	1925	1875	1825	1725	1700	1625	1525	1425	1300	1275	1225	1075	1000	870	750		
Dronninglund	2025	2000	1950	1900	1800	1775	1700	1600	1500	1375	1350	1300	1150	1075	945	825		
Ørsø	2075	2050	2000	1950	1850	1825	1750	1650	1550	1425	1400	1350	1200	1125	995	875		
Agersted	2150	2125	2075	2025	1925	1900	1825	1725	1625	1500	1475	1425	1275	1200	1070	950		
Præstbro	2175	2150	2100	2050	1950	1925	1850	1750	1650	1525	1500	1450	1300	1225	1095	975		
Dybvad	2250	2225	2175	2125	2025	2000	1925	1825	1725	1600	1575	1525	1375	1300	1170	1050		
Hørby	2325	2300	2250	2200	2100	2075	2000	1900	1800	1675	1650	1600	1450	1375	1245	1125		
Volstrup	2375	2350	2300	2250	2150	2125	2050	1950	1850	1725	1700	1650	1500	1425	1295	1175		
Sæby	2400	2375	2325	2275	2175	2150	2075	1975	1875	1750	1725	1675	1525	1450	1320	1200		
Asaa	2175	2150	2100	2050	1950	1925	1850	1750	1650	1525	1500	1450	1300	1225	1095	975		
Kovshede	2100	2075	2025	1975	1875	1850	1775	1675	1575	1450	1425	1375	1225	1150	1020	900		
Hedegaard	2100	2075	2025	1975	1875	1850	1775	1675	1575	1450	1425	1375	1225	1150	1020	900		
Hals over Gandrup	2000	1975	1925	1875	1775	1750	1675	1575	1475	1350	1325	1275	1125	1050	920	800		

Pris for dobbelt

For 1. klasse er betalingen 1½ gange taksten for 2. klasse

og dobbeltbilletter.

(klasse).

Bilag B¹.

	Aalborg	Nørresundby H.	Vodskov	Langholt	Staa	Vester-Hassing	Grandrup	Øster-Hassing Kær	Ulsted	Rørholt	Dronninglund	Ørsø	Agersted	Præstbro	Dybvad	Hørby	Volstrup	Sæby	Asaa	Kovshede	Hedegaard	Hals over Grandrup
eltbilletter i øre.																						
00	880	1025	1100	1125	1150	1175	1200	1250	1300	1350	1375	1425	1450	1500	1550	1575	1600	1450	1400	1400	1325	
75	855	1000	1075	1100	1125	1150	1175	1225	1275	1325	1350	1400	1425	1475	1525	1550	1575	1425	1375	1375	1300	
50	830	975	1050	1075	1100	1125	1150	1200	1250	1300	1325	1375	1400	1450	1500	1525	1550	1400	1350	1350	1275	
25	805	950	1025	1050	1075	1100	1125	1175	1225	1275	1300	1350	1375	1425	1475	1500	1525	1375	1325	1325	1250	
50	730	875	950	975	1000	1025	1050	1100	1150	1200	1225	1275	1300	1350	1400	1425	1450	1300	1250	1250	1175	
25	705	850	925	950	975	1000	1025	1075	1125	1175	1200	1250	1275	1325	1375	1400	1425	1275	1225	1225	1150	
75	655	800	875	900	925	950	975	1025	1075	1125	1150	1200	1225	1275	1325	1350	1375	1225	1175	1175	1100	
25	605	750	825	850	875	900	925	975	1025	1075	1100	1150	1175	1225	1275	1300	1325	1175	1125	1125	1050	
50	530	675	750	775	800	825	850	900	950	1000	1025	1075	1100	1150	1200	1225	1250	1100	1050	1050	975	
75	455	600	675	700	725	750	775	825	875	925	950	1000	1025	1075	1125	1150	1175	1025	975	975	900	
50	430	575	650	675	700	725	750	800	850	900	925	975	1000	1050	1100	1125	1150	1000	950	950	875	
25	405	550	625	650	675	700	725	775	825	875	900	950	975	1025	1075	1100	1125	975	925	925	850	
25	305	450	525	550	575	600	625	675	725	775	800	850	875	925	975	1000	1025	875	825	825	750	
75	255	400	475	500	525	550	575	625	675	725	750	800	825	875	925	950	975	825	775	775	700	
80	160	305	380	405	430	455	480	530	580	630	655	705	730	780	830	855	880	730	680	680	605	
	80	225	300	325	350	375	400	450	500	550	575	625	650	700	750	775	800	650	600	600	525	
20		225	300	325	350	375	400	450	500	550	575	625	650	700	750	775	800	650	600	600	525	
50	350		125	150	225	300	350	375	400	450	500	550	575	600	675	700	750	575	575	575	450	
50	450	200		125	175	225	325	350	400	450	500	525	550	575	650	700	725	550	550	550	450	
00	500	225	200		125	225	275	325	375	400	475	500	525	550	625	700	725	525	525	525	425	
25	525	350	275	200		125	200	225	350	375	450	450	500	550	625	700	725	525	500	500	350	
75	575	450	350	350	200		125	150	225	350	375	450	500	550	625	650	700	500	450	450	300	
00	600	525	500	425	300	200		125	200	325	350	400	500	550	625	625	675	450	400	400	375	
75	675	575	525	500	350	250	200		175	225	325	375	450	525	600	625	650	375	350	350	375	
50	750	600	600	575	525	350	300	275		150	200	300	350	450	550	575	625	300	225	225	450	
25	825	675	675	600	575	525	500	350	225		150	200	225	375	500	550	575	200	150	150	575	
75	875	750	750	725	675	575	525	500	300	225		150	200	325	400	500	550	150	125	125	600	
50	950	825	800	750	675	675	600	575	450	300	225		150	225	325	400	500	200	175	175	700	
75	975	875	825	800	750	750	750	675	525	350	300	225		175	225	325	400	300	250	250	750	
25	1050	900	875	825	825	825	825	800	675	575	500	300	275		175	200	300	400	375	375	775	
50	1125	1025	975	950	950	950	950	900	825	750	600	500	350	275		150	225	525	500	500	875	
75	1175	1050	1050	1050	1050	975	950	950	875	825	750	600	500	300	225		175	525	525	525	875	
00	1200	1100	1100	1100	1100	1050	1025	975	950	875	825	750	600	450	350	275		525	525	525	900	
75	975	875	825	800	800	750	675	575	450	300	225	300	450	600	800	800	800		150	150	700	
00	900	875	825	800	750	675	600	525	350	225	200	275	375	575	750	800	800			100	675	
00	900	875	825	800	750	675	600	525	350	225	200	275	375	575	750	800	800	225		150	675	
00	800	675	675	650	525	450	575	575	675	875	900	1050	1125	1175	1325	1325	1350	1050	1025	1025		

beltbilletter i øre.

. klasse. (Priserne afrundes opad til mængde af 10 øre.)

A. H. B. Takster for enkelt- og dobbeltbilletter. (2. klasse).

Bilag B^{II}.

Til	Aalborg	Svenstrup Jyll.	Godthaab	Sønderholm	Nyrup Mark	Binderup	Nibe	Lundbæk	Sebbersund	Halkær	Vegger	Blære	Aars	Havbro	Holme	Farsø	Fandrup	Ullits	Hvalpsund	Sundsøre
Fra	Pris for enkeltbilletter i øre.																			
Aalborg	150	250	300	350	375	425	450	500	575	625	650	650	775	850	900	925	975	1075	1225	
Svenstrup Jyll. ...	230	175	225	300	300	375	400	450	525	575	650	650	775	825	850	900	925	1025	1175	
Godthaab	375	275	175	200	225	275	350	375	500	550	625	650	750	800	825	850	900	975	1125	
Sønderholm	450	350	275	125	175	225	250	300	375	450	550	625	725	750	800	825	850	925	1075	
Nyrup Mark	525	450	300	200	125	175	225	250	350	400	525	625	700	725	750	800	825	900	1050	
Binderup	575	450	350	250	200	125	175	225	300	375	500	625	650	700	725	750	800	850	1000	
Nibe	650	550	425	350	250	200	125	175	250	325	400	550	625	650	700	725	750	825	975	
Lundbæk	675	600	525	375	350	250	200	125	225	250	350	500	600	650	700	700	750	825	975	
Sebbersund	750	675	550	450	375	350	250	200	150	225	325	450	575	625	650	700	725	800	950	
Halkær	875	800	750	575	525	450	375	350	225	200	225	375	500	550	625	650	700	750	900	
Vegger	950	875	825	675	600	575	500	375	350	300	175	300	375	500	550	575	650	725	875	
Blære	975	975	950	825	800	750	600	525	500	350	275	200	325	375	450	500	575	700	850	
Aars	975	975	975	950	950	950	825	750	675	575	450	300	175	200	300	325	450	500	650	
Havbro	1175	1175	1125	1100	1050	975	950	900	875	750	575	500	275	150	175	200	325	450	600	
Holme	1275	1250	1200	1125	1100	1050	975	975	950	825	750	575	300	225	150	175	225	375	525	
Farsø	1350	1275	1250	1200	1125	1100	1050	1050	975	875	825	675	450	275	225	150	175	300	450	
Fandrup	1400	1350	1275	1250	1200	1125	1100	1050	1050	975	875	750	500	300	275	225	150	225	375	
Ullits	1475	1400	1350	1275	1250	1200	1125	1100	1100	1050	975	875	675	500	350	275	225	175	325	
Hvalpsund	1625	1550	1475	1400	1350	1275	1250	1250	1200	1125	1100	1050	750	675	575	450	350	275	150	
Sundsøre	1850	1775	1700	1625	1575	1500	1475	1475	1425	1350	1325	1275	975	900	800	675	575	500	225	

Pris for dobbeltbilletter i øre.

For 1. klasse er betalingen 1½ gange taksten for 2. klasse. (Priserne afrundes opad til mængdefold af 10 øre.)
Billetteprisen til Roslev er: Prisen til Sundsøre med tillæg af 2,50 kr. for enkeltbillet og 3,75 kr. for dobbeltbillet.

5. Bilag B^{II} (jfr. tillæg II og IV—VIII) udgår og erstattes af følgende:

A. H. J. Takster for enkelt- og dobbeltbilletter.

(2. klasse).

Bilag B^{III}.

Fra	Pris for enkeltbilletter i øre.																				
	Til	Aalborg	Gug	Lundegaarde	Gistrup	Klarup	Storvorde	Sejlfjord	Gudumholm	Louisendal	Vaarst	Komdrup	Kongerslev	Bjerregaarde	Bælum	Solbjerg By	Solbjerg	Veddum	Skelund	Visborg	Hadsund Nord
Aalborg		150	175	200	225	300	350	375	450	450	525	525	575	600	625	650	700	725	750	775	
Gug	225		150	175	200	300	350	375	375	400	500	525	550	575	625	625	650	700	750	750	
Lundegaarde	250	225		150	175	225	325	350	375	400	500	525	550	575	625	625	650	700	750	750	
Gistrup	300	250	225		150	200	225	325	350	375	450	450	525	550	575	575	625	700	725	725	
Klarup	350	300	250	225		175	175	250	300	325	375	450	525	550	575	575	625	650	700	725	
Storvorde	450	400	350	300	250		150	175	200	225	325	375	450	500	550	550	625	650	700	700	
Sejlfjord	525	525	500	350	250	225		150	200	225	325	375	400	500	550	550	575	625	700	700	
Gudumholm	575	575	525	500	400	250	225		150	175	225	325	375	450	500	500	575	575	675	675	
Louisendal	675	575	575	525	450	300	300	225		150	200	225	325	375	500	500	550	575	675	675	
Vaarst	675	600	600	575	500	350	350	250	225		175	200	225	375	450	500	500	550	625	625	
Komdrup	800	750	750	675	575	500	500	350	300	250		150	175	300	350	375	450	500	550	575	
Kongerslev	800	800	800	675	675	575	575	500	350	300	225		150	225	325	350	400	450	500	550	
Bjerregaarde	875	825	825	800	800	675	600	575	500	350	250	225		150	175	200	300	325	400	450	
Bælum	900	875	875	825	825	750	750	675	575	575	450	350	225		150	200	225	225	375	400	
Solbjerg By	950	925	925	875	875	825	825	750	750	675	525	475	250	225		150	175	175	300	350	
Solbjerg	975	950	950	875	875	825	825	750	750	750	575	525	300	300	225		150	175	225	325	
Veddum	1050	975	975	925	925	925	875	875	825	750	675	600	450	350	250	225		150	200	225	
Skelund	1100	1050	1050	1050	975	975	925	875	875	825	750	675	500	350	250	250	225		175	200	
Visborg	1125	1125	1125	1100	1050	1050	1050	1025	1025	925	825	750	600	575	450	350	300	250		125	
Hadsund Nord	1175	1125	1125	1100	1100	1050	1050	1025	1025	925	875	825	675	600	525	500	350	300	200		

Pris for dobbeltbilletter i øre.

For 1. klasse er betalingen 1½ gange taksten for 2. klasse. (Priserne afrundes opad til mangefold af 10 øre.)

6. Bilag B^{III} (jfr. tillæg II og IV—VIII) udgår og erstattes af følgende:

7. Bilag C (jfr. tillæg V, VII og VIII) side 38 udgår og erstattes af følgende:

Takster for abonnementskort Bilag C.

(2. klasse)

km	Månedskort		km	Månedskort	
	I måned	For et forudbetalt kort m. gyldighed i 2*12 mdr. betales foruden taksten for 1. md. for hver yderligere md		I måned	For et forudbetalt kort m. gyldighed i 2*12 mdr. betales foruden taksten for 1. md. for hver yderligere md.
1-6	26,00	24,00	61- 62	126,00	121,00
7	29,00	27,00	63- 64	128,00	123,00
8	32,00	30,00	65- 66	130,00	125,00
9	35,00	33,00	67- 68	132,00	127,00
10	38,00	36,00	69- 70	133,00	128,00
11	41,00	39,00	71- 72	135,00	130,00
12	43,00	41,00	73- 74	137,00	132,00
13	45,00	43,00	75- 76	139,00	134,00
14	47,00	45,00	77- 78	141,00	136,00
15	49,00	47,00	79- 80	143,00	138,00
16	51,00	49,00	81- 82	145,00	140,00
17	54,00	51,00	83- 84	146,00	141,00
18	56,00	53,00	85- 86	148,00	143,00
19	58,00	55,00	87- 88	150,00	145,00
20	60,00	57,00	89- 90	152,00	147,00
21	61,00	58,00	91- 92	154,00	149,00
22	63,00	60,00	93- 94	156,00	151,00
23	64,00	61,00	95- 96	157,00	152,00
24	66,00	63,00	97- 98	159,00	154,00
25	67,00	64,00	99-100	161,00	156,00
26	69,00	66,00	101-102	163,00	158,00
27	71,00	68,00	103-104	165,00	160,00
28	72,00	69,00	105-106	166,00	161,00
29	74,00	71,00	107-108	168,00	163,00
30	76,00	73,00	109-110	170,00	165,00
31	79,00	75,00	111-112	172,00	167,00
32	81,00	77,00	113-114	174,00	169,00
33	83,00	79,00	115-116	176,00	171,00
34	85,00	81,00	117-118	178,00	173,00
35	86,00	82,00			
36	88,00	84,00			
37	90,00	86,00			
38	92,00	88,00			
39	94,00	90,00			
40	96,00	92,00			
41	98,00	94,00			
42	100,00	96,00			
43	102,00	98,00			
44	105,00	100,00			
45	107,00	102,00			
46	108,00	103,00			
47	110,00	105,00			
48	112,00	107,00			
49	113,00	108,00			
50	114,00	109,00			
51- 52	116,00	111,00			
53- 54	118,00	113,00			
55- 56	120,00	115,00			
57- 58	122,00	117,00			
59- 60	124,00	119,00			

Tillæg XII

til

Befordrings- og tariferingsbestemmelser samt takster

af 1. juni 1951.

for

befordring af personer, gods, levende dyr m. m.

mellem ekspeditionssteder på Skagensbanen på den ene side
og ekspeditionssteder på Fjerritslev—Nørresundby Frederikshavn,
Aalborg Hvalpsund og Aalborg Hadsund Jernbaner på den anden side.

(Approberet af Ministeriet for offentlige Arbejder
ved skrivelse af).

Gyldigt fra 1. september 1961.

1. I afsnit *B. Befordring af personer* (jfr. tillæg III, IV og IX—XI) udgår punkterne 2, 3 og 4 samt fodnoten på side 4 og erstattes af følgende:

»2. *Grupperejser.*

a. *Selskabsrejser.*

Selskabsrejser finder under anvendelse af taksterne i nærværende tarif sted efter statsbanernes herom til enhver tid gældende regler med den afvigelse,

at befordringen kun kan finde sted i 2. klasse, og

at mindstebetalingen pr. deltager er 235 øre ved enkeltrejse og 320 øre ved hen- og tilbagerejse indenfor gyldighedstiden for dobbeltbilletter.

b. *Skoleudflugter og ungdomsorganisationers udflugter.*

Skoleudflugter og ungdomsorganisationers udflugter finder sted under anvendelse af taksterne i nærværende tarif efter statsbanernes herom til enhver tid gældende regler.«

2. I afsnit *D. Befordring af gods, levende dyr m. m.* (jfr. tillæg III, VII og IX) foretages følgende ændringer:

På side 4 i stykket »De til enhver tid fragtstyk-godsklasse 3« sættes punktum i 5. linie efter »område«, og resten af teksten i stykket bortfalder.

3. I afsnit *E. Befordring af banepakker* udgår 4.—6. linie og erstattes af følgende: »i statsbanernes godsbefordringsreglement (tarif 2) med den ændring, at afsendelsesbanens lokale takster benyttes«.

4. Bilag A, delingstavle B (jfr. tillæg I, III-V, VII, IX, X og XI) side 7 og 8 udgår og erstattes af følgende:

Delingstavle B. Bilag A.

Mellem Frederikshavn og	km	Enkeltbilletter	Dobbeltbilletter
		2. klasse kr.	2. klasse kr.
stationer på			
Fjerritslev-Nørresundby-Frederikshavn Jernbane.			
Fjerritslev	130	17.60	26.50
Skræm	124	17.10	25.75
Bonderup	122	16.85	25.25
Skovsgaard	114	16.35	24.50
Brovst	111	16.10	24.25
Halvrimmen	107	15.60	23.50
Arentsminde	104	15.10	22.75
Birkelse	100	14.60	22.00
Aabybro	96	13.85	20.75
Knøsgaard	95	13.60	20.50
Biersted	91	13.35	20.00
Vadum	87	12.35	18.75
Nørresundby S.	70	11.20	16.90
Aalborg	72	10.60	16.00
Nørresundby H.	69	9.90	15.00
Vodskov	68	7.50	11.25
Langholt	66	7.50	11.00
Staa	65	7.25	10.75
Vester-Hassing	61	7.25	10.50
Gandrup	58	7.25	10.50
Ulsted	53	7.00	10.50
Rørholt	48	6.50	10.50
Dronninglund	44	6.50	9.75
Ørsø	41	6.50	9.50
Agersted	37	5.50	8.25
Præstbro	33	5.25	8.00
Dybvad	27	4.25	6.25
Hørby	22	4.00	6.00
Volstrup	19	3.25	4.75
Sæby	13	2.50	3.75
Understed	7	1.25	2.00
Bangsbo	3	1.25	1.50
Asaa	46	6.00	9.00

For 1. klasse er betalingen $1\frac{1}{2}$ gange taksten for 2. klasse.
(Priserne afrundes opad til mængfold af 10 øre.)

Delingstavle B.

Bilag A.

Mellem Frederikshavn og	km	Enkeltbillet	Dobbeltbillet
		2. klasse kr.	2. klasse kr.

stationer på

**Aalborg-Hvalpsund
Jernbane.**

Sundsøre	153	21.10	31.50
Hvalpsund	148	19.85	29.75
Ullits	141	19.10	28.75
Fandrup	137	18.60	28.00
Farsø	134	18.35	27.50
Holme	130	18.10	27.25
Havbro	128	17.35	26.00
Aars	122	16.35	24.50
Blære	115	16.35	24.50
Vegger	110	16.10	24.25
Halkær	106	15.60	23.50
Sebbersund	102	14.85	22.50
Lundbæk	100	14.60	22.00
Nibe	97	14.35	21.75
Binderup	94	13.85	21.00
Sønderholm	90	13.10	20.00
Godthaab	85	12.85	19.25
Svenstrup Jylland	82	11.80	17.80

stationer på

**Aalborg-Hadsund
Jernbane.**

Gug	78	11.85	18.00
Gistrup	83	12.35	18.50
Klarup	86	12.60	19.00
Storvorde	89	13.35	20.00
Sejlfloed	91	13.60	20.50
Gudumholm	94	13.85	21.00
Vaarst	95	14.60	22.00
Komdrup	99	15.10	22.75
Kongerslev	102	15.10	22.75
Bælum	109	15.85	24.00
Solbjerg	115	16.35	24.75
Veddum	118	16.60	25.00
Skelund	120	16.85	25.25
Visborg	123	17.10	25.75
Hadsund Nord	125	17.35	26.00

For 1. klasse er betalingen $1\frac{1}{2}$ gange taksten for 2. klasse.
(Priserne afrundes opad til mangefold af 10 øre.)



5. Bilag B, delingstavle B (jfr. tillæg II-V, VII, IX og X) udgaar og er statted af følgende:

Delingstavle B.

Bilag B.

Mellem Frederikshavn og	km	Ilstyk- gods- klassen	Fragtstyk-gods- klasserne		
			1	2	3
			stationer på		
Fjerritslev-Nørresundby-Frederikshavn Jernbane.					
Fjerritslev	130	1420	950	620	570
Bonderup	122	1370	920	600	550
Skovsgaard	114	1280	850	560	510
Brovst	111	1280	850	560	510
Halvrimmen	107	1230	820	540	490
Arentsminde	104	1180	790	520	470
Birkelse	100	1130	760	500	450
Aabybro	96	1130	760	500	450
Biersted	91	1080	720	480	430
Vadum	87	1040	690	460	410
Vadum Syd ¹⁾	87	—	—	—	410
Nørresundby C. ²⁾	69	—	—	—	340
Vodskov	68	840	560	370	340
Langholt	66	840	560	370	340
Vester-Hassing	61	800	530	350	320
Gandrup	58	750	500	330	300
Ulsted	53	700	470	310	280
Rørholt	48	650	440	290	260
Dronninglund	44	600	400	270	240
Ørsø	41	600	400	270	240
Agersted	37	560	370	250	220
Præstbro	33	510	340	230	200
Dybvad	27	460	310	200	190
Hørby	22	410	280	180	170
Volstrup	19	360	240	160	150
Sæby	13	310	210	140	130
Understed	7	250	170	110	100
Asaa	46	650	440	290	260

¹⁾ Privat sidespor. Kun ekspedition for vognladningsgods. For rangering på sidesporet beregnes 10 kr. pr. vogn i rangerafgift. Ekspeditionen foretages af Nørresundby H.

²⁾ Privat sidespor. Må kun benyttes til vognladningsvise forsendelser fra og til A/S Nørresundby Portland Cementfabrik, A/S Nørresundby Gødningeskridtfabrik, A/S Dansk Svovlsyre- og Superfosfatfabrik, Det Danske Gødnings-Kompagni A/S, Firmaet C. Klitgaard & Søn, A/S Nordisk Standard Sække Selskab, A/S Bates Ventil Sække Co. og Petersværk Cementvareindustri.

Takst for 100 kg i øre												Tillæg for befordring i lukket vogn kr.	Levende dyr Takst pr. m ² kr.
Vognladningsklasserne													
4 A	4 B	4	5 A	5 B	5	6 A	6 B	6	7 A	7 B	7		
330	292	273	309	269	249	269	232	213	198	169	154	3.50	11.60
319	282	264	298	260	240	259	224	206	191	163	149	3.50	11.20
295	261	244	276	241	223	241	208	191	178	152	138	3.50	10.40
295	261	244	276	241	223	241	208	191	178	152	138	3.50	10.40
284	251	235	265	231	214	231	200	183	171	146	133	3.50	10.00
272	241	225	254	222	205	222	192	176	164	140	128	3.50	9.60
260	230	215	243	212	196	212	183	168	157	134	122	3.50	9.20
260	230	215	243	212	196	212	183	168	157	134	122	3.50	9.20
249	220	206	233	203	188	203	175	161	151	129	117	3.50	8.80
237	210	196	222	193	179	194	167	154	144	123	112	3.50	8.40
237	210	196	222	193	179	194	167	154	144	123	112	3.50	—
191	169	158	178	155	144	156	135	124	117	100	91	3.50	—
191	169	158	178	155	144	156	135	124	117	100	91	3.50	6.80
191	169	158	178	155	144	156	135	124	117	100	91	3.50	6.80
179	158	148	167	146	135	147	127	116	110	94	86	3.50	6.40
167	148	138	156	136	126	137	119	109	103	88	80	3.50	6.00
156	138	129	145	127	117	128	111	101	97	82	75	3.50	5.60
144	127	119	134	117	108	118	102	94	90	76	70	3.50	5.20
132	117	109	124	108	100	109	94	87	83	71	65	3.50	4.80
132	117	109	124	108	100	109	94	87	83	71	65	3.50	4.80
121	107	100	113	98	91	100	86	79	76	65	59	3.50	4.40
109	97	90	102	89	82	90	78	72	70	59	54	3.50	4.00
97	86	80	91	79	73	81	70	64	63	53	49	3.50	3.60
86	76	71	80	70	64	71	62	57	56	47	44	3.50	3.20
74	65	61	69	59	56	61	53	48	48	42	37	3.50	2.80
61	54	50	57	50	46	51	45	41	41	35	32	3.50	2.40
49	43	41	45	39	36	41	36	32	34	29	26	3.50	2.00
144	127	119	134	117	108	118	102	94	90	76	70	3.50	5.20

18 11

2

18 11

2

18 11

2

18 11

18 11

18 11

18 11

18 11

Delingstavle B.

Mellem Frederikshavn og	km	Ilstyk- gods- klassen	Fragtstyk-gods- klasserne		
			1	2	3
			stationer på		
Aalborg-Hvalpsund Jernbane.					
Sundsøre	153	1880	1260	830	750
Hvalpsund	148	1830	1230	800	740
Ullits	141	1730	1160	760	700
Fandrup	137	1690	1130	740	680
Farsø	134	1690	1130	740	680
Havbro	128	1640	1100	720	660
Blære	115	1490	1000	660	600
Vegger	110	1450	970	640	580
Halkær	106	1400	940	620	560
Sebbersund	102	1350	910	590	550
Nibe	97	1300	880	570	530
Sønderholm	90	1250	840	550	510
Godthaab	85	1210	810	530	490
stationer på					
Aalborg-Hadsund Jernbane.					
Gug	78	1160	780	510	470
Gistrup	83	1210	810	530	490
Klarup	86	1210	810	530	490
Storvorde	89	1250	840	550	510
Sejflod	91	1250	840	550	510
Gudumholm	94	1300	880	570	530
Vaarst	95	1300	880	570	530
Komdrup ¹⁾	99	—	—	—	550
Kongerslev	102	1350	910	590	550
Randrup ²⁾	107	—	—	—	560
Bælum	109	1450	970	640	580
Solbjerg	115	1490	1000	660	600
Veddum	118	1540	1040	680	620
Skelund	120	1540	1040	680	620
Visborg	123	1590	1070	700	640
Hadsund Nord	125	1590	1070	700	640

1) Ekspeditionssted for gods i vognladninger.

2) Privat sidespor. Fra og til sidesporet (herunder også sidesporet ved Bjerregaarde) kan kun ekspederes gods i vognladninger samt levende dyr. Ekspeditionen foregår på Kongerslev station.

Takst for 100 kg i øre												Tillæg for befordring i lukket vogn kr.	Levende dyr Takst pr. m ² kr.
Vognladningsklasserne													
4 A	4 B	4	5 A	5 B	5	6 A	6 B	6	7 A	7 B	7		
428	379	354	400	349	322	349	302	277	261	222	203	7.00	15.20
416	368	344	389	339	313	340	294	270	254	216	197	7.00	14.80
393	348	325	367	320	296	321	278	255	241	205	187	7.00	14.00
381	337	315	356	311	287	312	270	247	234	199	182	7.00	13.60
381	337	315	356	311	287	312	270	247	234	199	182	7.00	13.60
369	327	305	345	301	278	302	262	240	227	193	176	7.00	13.20
334	296	276	313	273	252	274	237	218	207	176	161	7.00	12.00
323	286	267	302	263	243	265	229	210	200	170	155	7.00	11.60
311	276	257	291	254	234	255	221	203	194	164	150	7.00	11.20
299	265	247	280	244	225	246	213	195	187	158	145	7.00	10.80
288	255	238	269	235	216	236	205	188	180	152	140	7.00	10.40
276	245	228	258	225	208	227	197	180	173	147	134	7.00	10.00
264	234	218	247	216	199	218	189	173	167	141	129	7.00	9.60
253	224	209	236	206	190	208	181	165	160	135	124	7.00	9.20
264	234	218	247	216	199	218	189	173	167	141	129	7.00	9.60
264	234	218	247	216	199	218	189	173	167	141	129	7.00	9.60
276	245	228	258	225	208	227	197	180	173	147	134	7.00	10.00
276	245	228	258	225	208	227	197	180	173	147	134	7.00	10.00
288	255	238	269	235	216	236	205	188	180	152	140	7.00	10.40
288	255	238	269	235	216	236	205	188	180	152	140	7.00	10.40
299	265	247	280	244	225	246	213	195	187	158	145	7.00	—
299	265	247	280	244	225	246	213	195	187	158	145	7.00	10.80
311	276	257	291	254	234	255	221	203	194	164	150	7.00	11.20
323	286	267	302	263	243	265	229	210	200	170	155	7.00	11.60
334	296	276	313	273	252	274	237	218	207	176	161	7.00	12.00
346	306	286	323	282	260	283	245	225	214	181	166	7.00	12.40
346	306	286	323	282	260	283	245	225	214	181	166	7.00	12.40
358	317	296	334	292	269	293	254	232	221	187	171	7.00	12.80
358	317	296	334	292	269	293	254	232	221	187	171	7.00	12.80

