

AALBORG PRIVATBANER

BILLETKONTOR



Alt om Vejen ad hvilken  
Deres Udflugter og  
Varetransport bør gaa.

*Vejen*  
AD HVILKEN.

## *Vejen ad hvilken - - -*

Uhret derovre paa Perronen viser det Klokkeslet, der staar i Planen, et Vift med et Flag, og - - - vi glider ud ad de blanke nye Skinner, ud mod det Maal, vi har sat os. Det kan være Maal for en Forretning, for et Besøg i glædelig eller bedrøvelig Anledning hos Slægt og Venner, - - - det kan være en Tur til Strand eller Skov for at samle ind de Kræfter, den Sundhed, som Arbejds mennesket er nødt til at skaffe sig om Aftenen og om Søndagen for at have noget at tære paa ved Skrivebordet, paa Fabriken, i Værkstedet eller paa Lageret, hvor Smøreoliens, Metalers og andre Stoffers Dunst stjæler den friske Luft fra os. Men ude i Naturen er der mange flere Kubikmeter Luft, end nogen Sundhedskommission beordrer - - - og saa er den gratis. Hvorfor da ikke tage for sig af Retterne!

### **Aalborg Privatbaner**

omspænder Himmerlændingenes og Vendelboernes Land. Banerne peger i Syd mod Randers og Viborg (Skive), i Nord mod Frederikshavn via Sæby, i Vest mod Thisted. Deres Omraade er Himmerland, Vendsyssel og Hanherred, deres Grænse er Kattegat og Vesterhav - - - med Limfjorden som Forbindelse mellem dem, som et Bælte om Nordjyllands Midie.

### **Vi ruller ad Hadsundbanen.**

Her møder vi allerførst Aalborgensernes kære Lundbykrat, — her kommer de som nyfødt i Barnevogn for at ende der som Oldefar med de smaa tumlende omkring sig.

Kommer vi til Kongerslev, er vi nær ved det skønne Kongstedlund, og her kan vi faa den lille Vildmose at se - - - vi kan gaa uden om den og se Tofte Skov, det eneste Sted i Danmark, hvor Vildsvin lever frit i Skoven. Eller vi tager længere med Toget til Bælum med den yndige Sønderskov, hvor en dejlig Pavillon byder os velkommen, - - - eller endnu længere - - - til Skelund - - - ikke langt herfra ligger den smukke

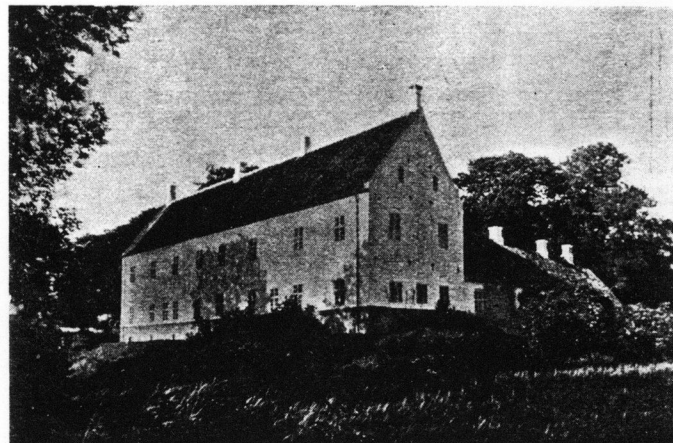

Kongstedlund.



Kildesøen, Bælum Sønderskov.



Als Østjyll.

Herregaard »Visborggaard«, nu indrettet som Plejehjem for nervesvage. Fra Skelund er der flere Gange daglig Bilforbindelse til det ved Kattegats Kyst smukt beliggende Als med de høje Bakker, hvorfra der er en glimrende Udsigt over Havet; - - vi fortsætter til H a d s u n d, den mærkelige By ved Mariager Fjord, hvor Skillelinien mellem to Kommuner gaar midt i Byen, og som endda med Hadsund Syd stikker en Finger ind i et andet Amt. Hadsund er berømt for sine Cementfabriker ad Vejen mod Hobro og for Hornbechs Fabriker med de paa visse Aarstider rødglødende Frugtplantager paa Sydskraaningerne; i umiddelbar Nærhed af Hadsund ligger den smukke Thygeslund Skov med Restauration og Dansesal, i selve Byen findes glimrende Hoteller

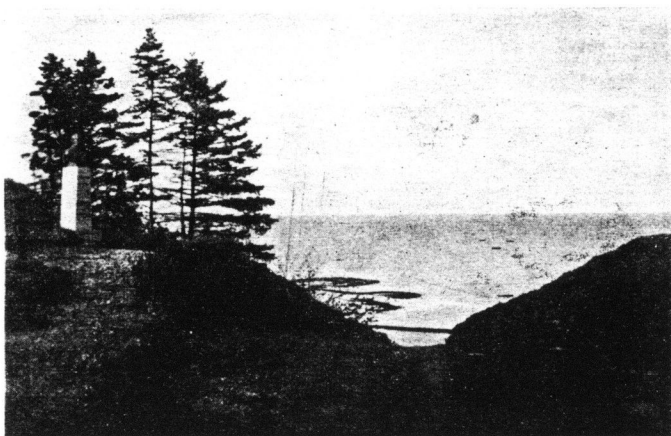

Als Østjyll. Udsigt over Kattegat.

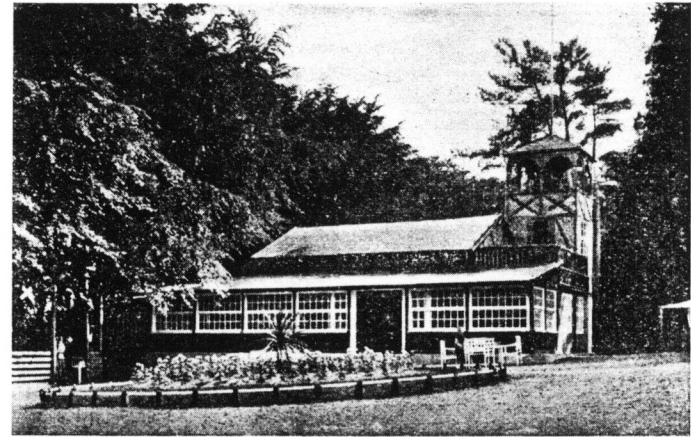

Thygeslund Skovpavillon, Hadsund.

med hyggelige Lokaler, og man maa ikke glemme, at Himmerlands største Koncert- og Mødesal findes i Hadsund.

### Eller tager vi med Hvalpsundbanen?

Vi besøger G o d t h a a b med Hammerværket, passerer Troldhøjene og staar af i det idylliske N i b e, som har et Par fortrinlige Hoteller og det smukke Udflugtssted Skal Plantage. Byen har Havn, engang var her Sildefangstens Hjemsted, her er Beslagfabrik og Emballagefabrik, Limfabrik, Sygehus m. m. Vil vi videre med Banen, passerer vi L u n d b æ k, hvor Ænderne plasker yndefuldt om i Voldgraven. Næste Station er S e b b e r s u n d, og herfra maa vi en Tur over Broen til Sebber.

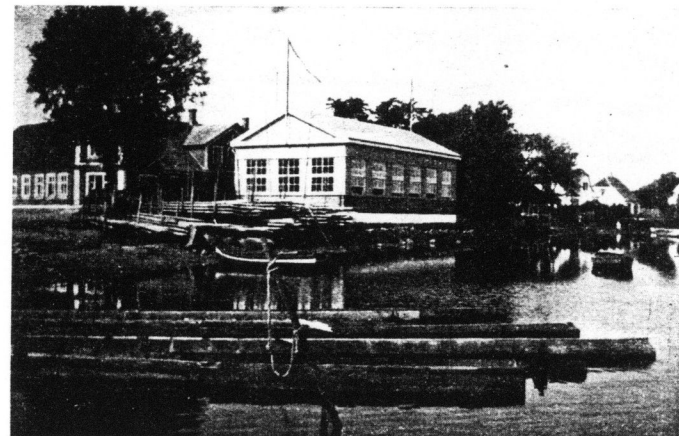

Sebbersund.

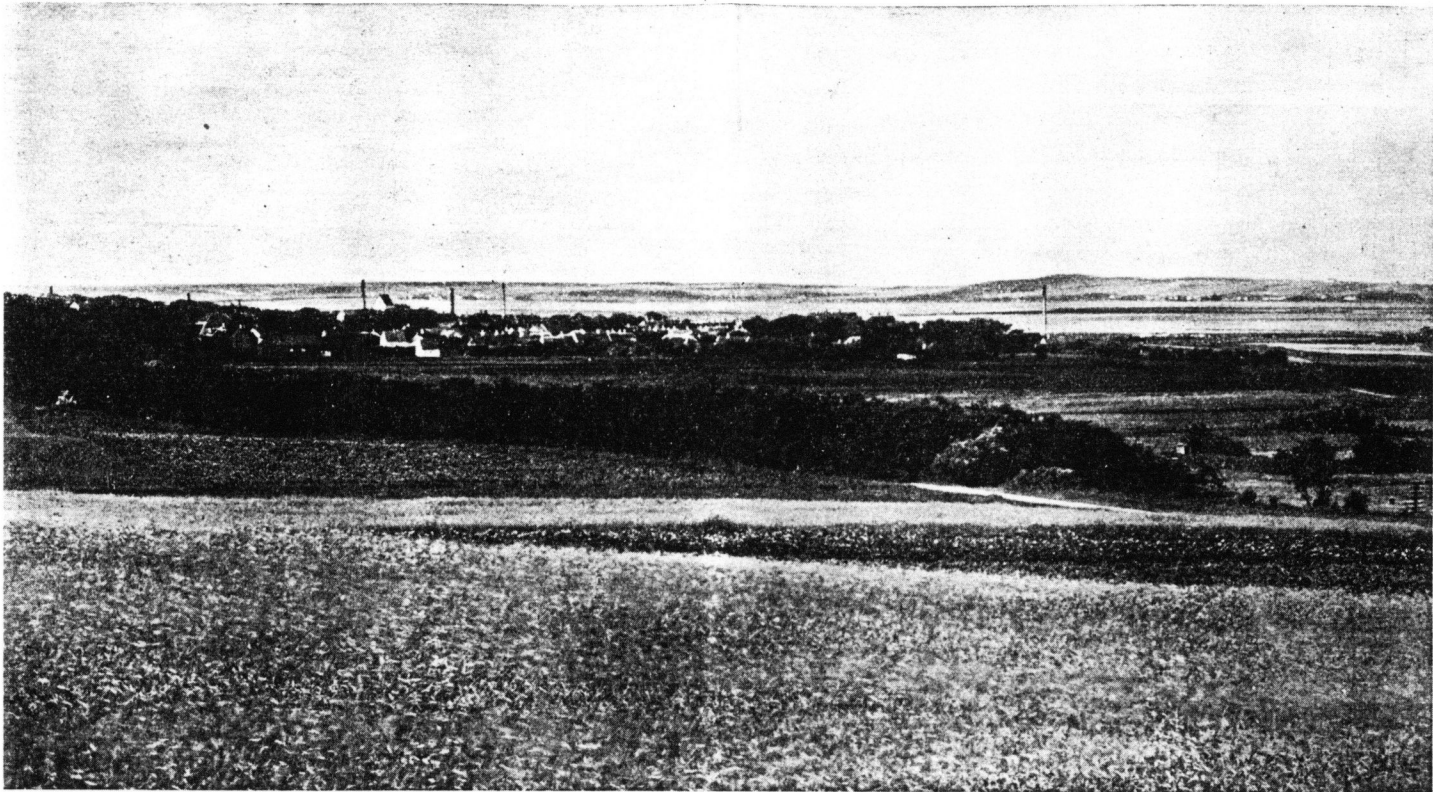

Parti fra Nibe.

Intet Sted er Aalen saa fed som her. For Gaa-gængere er en Tur Sebbersund—Halkjær noget af Idealet — en herlig Spadseretur. Og videre gaar Far-ten til den energiske Midtby Aars, hvor Hjulene snur- rer, og Pengene ruller ind, en Central for et dejligt Opland med Sporene krydset af Banelinier til Hobro og Løgstør.

— — —

Paa vor fortsatte Tur passerer vi Farsø med det smukke Anlæg omkring Søen, fra Farsø kan man faa en herlig Spadseretur til Lerkenfeldt Bjerge ca. 5 km. 10—12 km nordvest for Farsø ligger Ertbølle Bjerg og den verdenskendte Ertbølle Køkkenmødding umiddelbart ved Fjorden. Bjerget er som skaaret igennem med en skarp Kniv mod Vandet, saaledes at man tydeligt ser de røde vulkanske Lag. Strandkanten er fuld af Erts-

blokke, der ved Vandets Skjulpen er afslebet som Rul- lesten. Utallige Videnskabsmænd og studerende har

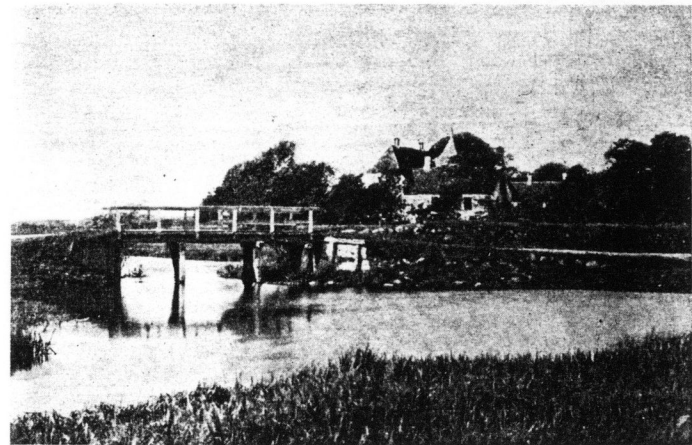

Lerkenfeldt.

gennem Aarene besøgt Stedet. Man paastaar, at Alverdens Lærde kender Danmark som det Sted, hvor Ertbølle Køkkenmødding findes. Medbring Cykle og besøg Stedet. Men vi skal videre til Endestationen Hvalpsund, den hyggelige Færgetro vil vi gæste, inden vi med Jernbanens Færgesejler over til det smukt beliggende Sundsøre, hvorfra man med Bil og Tog kan komme til Skive, Nykøbing og Viborg.

### Eller ogsaa starter vi over Broen

til Vendelboernes Land med de mange Vindmøller paa de Tusinder af Gaarde og Huse, der ses som røde og hvide Pletter ud over det grønne Tæppe med de svungne lange Linier. Tager vi mod Øst, naar vi straks Vodskov med den hvide Kirke og de skønne Hammer Bakker, et glimrende Udflugtssted, hvorfra man bekvemt kan spadsere gennem Bakkerne over til Sulsted paa Statsbanerne.

Fra Gandrup gaar der Bilrute til Hals med den gamle Skanse og Fyret langt ude paa Barren. Videre ad Banen naar vi til Dronninglund med det smukke



Parti fra Dronninglund Storskov.

Herresæde »Dronninglund Hovedgaard«, den mægtige Storskov med Udsigtstaarnet »Knaghøj« og Pavillon, endvidere i selve Byen det smukke hyggelige Hotel.

Vi fortsætter ad Sæbybanen forbi Agersted Bakker

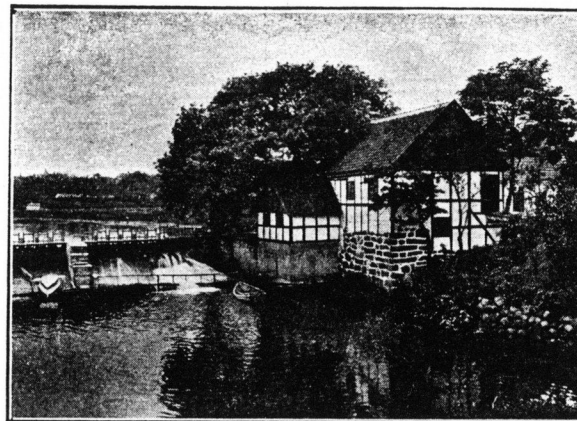

Udsigt fra Møllebroen, Sæby.

— videre forbi Dybvad med den store Kartoffelmøllefabrik og Herregaarden »Dybvadgaard«, og saa naar vi til Sæby med sin Havn, Sæbygaard Skov, Aa og Strand til Kattegat. Videre til Bangsbo, ca. 2 Min. Gang fra Bangsbo Station ligger det idylliske »Møllehus« ved Foden af den 71 m høje Pikkerbakke, hvorfra man har en storslaaet Udsigt over hele Aalbækbugt-

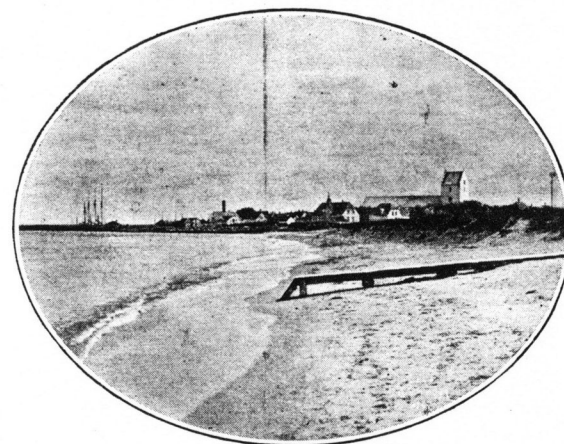

Sæby Badestrand.

ten helt op til Skagen, samt mod Sydøst til Læsø. Ca. 15 Min. Gang fra Møllehuset er Frederikshavns smukke naturlige Vandværk beliggende, endvidere Vrangbæk, Guddalen m. m. m. - - - videre til Frederikshavn

## FREDERIKSHAVN

### HOFFMANNS HOTEL.

Telefon 6 - 806. Statstelefon 23.  
FREDERIKSHAVN.

## BANGSBO

### Besøg MØLLEHUSET.

Smukkeste Udflugtssted med Sal og lukket Veranda.

Ærbødigt

A. HOFFMANN,  
Tlf. 148 Frederikshavn.

## SÆBY

### PAVILLONEN »SKOVLYST« samt »HOTEL »DANIA«,

Sæby, anbefales Foreninger og Selskaber samt  
Skoler. Smaa Priser, reel Betjening.

Ærbødigt

CHRISTENSEN, Tlf. 5 og 103.

### HOTEL „HARMONIEN“, Sæby,

Byens ældste og bedste Hotel anbefales.  
Modtager Spisninger indtil 200 Kuverter.

Ærbødigt

M. SVERBÆK, Telefon 15.

### „KURHOTELLET“, Sæby,

anbefales. Smukt beliggende i Skovbrynet  
med storslaaet Udsigt over Havet.

## DRONNINGLUND

Læg Turen om ad Storskoven, besøg

### STORSKOVENS PAVILLON OG RESTAURATION

Nyd fra »Knaghøj« Udsigten over store Dele af Vendsyssel.

Ærbødigt

POULSEN, Tlf. Dronninglund 44.

### DRONNINGLUND HOTEL

Telefon 9.

C. PEDERSEN.

## ASAA

### HOTEL „ASAA“, Telefon 4.

anbefaler sig med alt, hvad der falder ind under  
Begrebet 1. Kls. Hotelbetjening.

Ærbødigt

V. PEDERSEN.



Udsigt fra Pikkerbakken, Frederikshavn.

med Tordenskjolds Krudttaarn, Frydenstrand Sanatorium og den storslaaede Statshavn, herfra er der daglig Forbindelse til Christianssand og 3 Gange ugentlig til Göteborg.

Fra Ørsø paa Sæbybanen udgaar Bane til Kattegatshavnen Asaa, her findes en smuk østjyds Natur, et fortrinligt Hotel byder Turisten velkommen.



Parti fra Asaa.



Svinkløv.

Fra Frederikshavn fortsættes med Bane til Digternes, Malernes og Fiskernes Skagen.

Men vi kan ogsaa fra Nørrresund by tage mod Vest til Aabybro Station, hvorfra Banen gaar til Vesterhavsbadestederne Blokhus, Løkken og Lønstrup — til Birkelse, Skeelernes skønne Gods med Roernes Eldorado, Ryaa, — til Brovst med Maskinfabriken m. m.; fra Brovst fører Vejen om til Tranum Strand, et Sted, der navnlig i de senere Aar bliver en Del besøgt af Badegæster — til Fjerritslev, hvorfra der er etableret Bilforbindelse til Svinkløv og Slettestrand, enhver maa stifte Bekendtskab med den storslaaede Natur her.

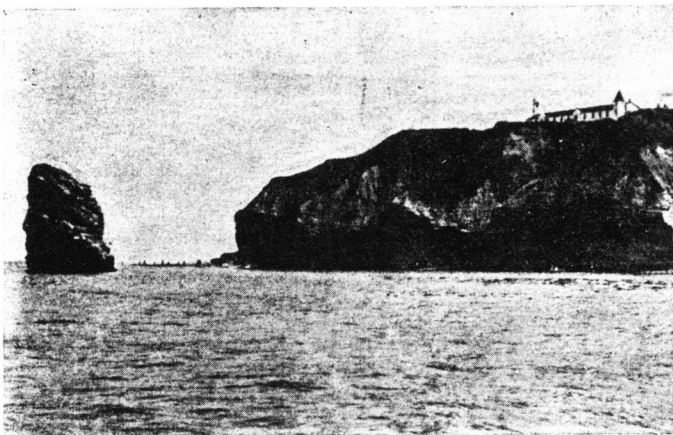

Bulbjerg med Skarreklit.

## GISTRUP

### GISTRUP KRO

Telefon Sdr. Tranders 28.  
anbefales.  
N. THYGESSEN.

## BÆLUM

### BÆLUM KRO OG RESTAURATION I BÆLUM SKOV

anbefales. Stor, ny Dansestrade forefindes i Skoven.  
Ærbødigst  
KROGSGAARD, Telefon 17.

## HADSUND

### HADSUND SKOVPAVILLON

anbefaler sig til ærede Turister og Foreninger.  
1. Kl.s Madsted. - Hyggelige Lokaler. - Dansestrader  
forefindes. Ærbødigst  
PEDERSEN, Telefon 193.

Husk

### MØLLERS HOTEL-RESTAURANT

Tlf. 300 Hadsund.  
Byens førende Restaurant.  
Himmerlands største Møde-, Fest- og Koncertsal.

## ALS ØSTJYLLAND

### ALS BADEHOTEL, Tlf. Nr. 1,

anbefales Selskaber og Foreninger. Ideelt Udflugtssted for  
Skoler. Stor Sal og Klaver til gratis Afbenyttelse. Selskaber  
modtages indtil 400 Kuveter. Hyggelige Lokaler —  
god Betjening. 1. Kl.s Vine og Spirituosa.  
Obs.: Ufarlig Badestrand.

### ALS AFHOLDSHOTEL, Als Bakker.

Henrivende Udsigt over Kattegat, fortrinlig Badestrand.  
Stor og lille Sal til gratis Afbenyttelse for større og mindre  
Selskaber. Godt Køkken — rimelige Priser. NB.: Har  
særlig Overenskomst med Medlemmer af Turistforeninger.  
Ærbødigst M. JØRGENSEN, Tlf. 70 Als.

## HALS

### ALS' HOTEL, Tlf. 5,

anbefales. CHR. E. ALS.  
Foreninger og Selskaber modtages. Moderne Lokaler, stor  
Glassal med Udsigt over Fjord og By. Hotellet er beliggende  
tæt ved Fjorden og den gamle Skanse.

## HVALPSUND

### HVALPSUND KRO

er smukt beliggende lige ved Fjorden og fin Badestrand.  
Stor hyggelig Sal til fri Afbenyttelse. Selskaber og Foreninger  
modtages.

M. PEDERSEN, Tlf. 2.

## NIBE

### JERNBANEHOTELLET

Telefon Nibe 125  
anbefales.

### LINDTNER'S HOTEL

Hotelejer H. MØNSTER ny Vært  
Telefon Nibe Nr. 1  
anbefales.

## SEBBERSUND

### SEBBERSUND KRO

er det skønneste Udflugtssted for Foreninger, Selskaber og Turister. — Sal med Klaver til fri Afbenyttelse.  
— Sebbersund Aal. — Musikanlæg. —  
Telefon 34 U Barmer. P. HOLLESEN.

*Turist!* aflæg paa Deres Tur et Besøg i

### CAFE SØLYST, Sebbersund.

Telefon 10 Bislev.

## FJERRITSLEV

### HOTEL „BJERREGAARD“, Slettestrand

nær Badestrand, anbefaler sig med 40 hyggelige gode Værelser, pragtfuld Udsigt.  
Telefon Nr. 1 Hjorthdal.

### BADEHOTELLET »KLITROSEN«, Slettestrand,

anbefaler sig med 85 komfortable Værelser. 1. Kl.s Køkken og Vine. Nyopført Restaurant — god Garageplads.  
*Foreninger og Selskaber modtages.*

Telefon 6 Hjorthdal

### FJERRITSLEV KRO

anbefales.

Telefon 116. MUNKSGAARD.

### SVINKLØV BADEHOTEL pr. Fjerritslev,

Telefon Nr. 2 Hjorthdal, beliggende 200 Meter fra Havet ved Foden af den smukke Kløft „Faldet“. De mest storslaaede Naturskønheder paa hele Vestkysten. Gode Værelser med Udsigt over hele Jammerbugten. Godt Køkken. Gode Vine. Elektrisk Lys. Ingen Drikkepenge for Logerende. Selskaber og Foreninger modtages.

CARL BRIX KRONBORG.



Badeliv ved Vesterhavet.

Fra Fjerritslev fortsættes til Thisted, alene Jernbanekørselen fra Fjerritslev til Thisted over de smukke Vejler er en Oplevelse.

Fra Skive og Mariager Fjord til Frederikshavn, fra Vesterhav til Kattegat strækker Aalborg Privatbaner fire Arme ud og drager By og Land sammen i et intimt Samarbejde, i Forretning og til Adspredelse. Ad dette store Kryds slæber Lokomotiverne tungtlastede Godsvogne, og rappe Motorvogne fører Bybo til Skov og Strand, Landbo til Byens travle Vrimmel i Fest og til Arbejde.

Banerne er det store Kryds henover Landsdelen.

Aalborg Privatbaner er i fuldt Maal Folks egne Jernbaner, de byder Dem ikke alene en hurtig og behagelig Kørsel, men tillige en Befordring til absolut lave Priser, hvad mener De om Banernes Weekend-Billetter (Søndagsbilletter), der giver Hen- og Tilbagerejse for Enkeltbillets Pris med Udrejse Lordag Eftermiddag og Tilbagerejse Mandag Formiddag.

Ønsker De en Dag i »det grønne«, ja da kan Billetprisen absolut ikke holde Dem tilbage, eller ønsker De at besøge vor smukke By Aalborg med alle dens store Virksomheder og smukke Anlæg med dens pulserende Liv eller den sidste nye Seværdighed Zoologisk



Have, da er der heller ingen Tvivl om, at Banevejen bør foretrækkes.

For de fleste Børn staar dette at se en Zoologisk Have som noget ganske enestaaende; med de billige Skolerejsebiller, Banerne har (mindst 25 Øre, højest 50 Øre pr. Barn), er der nu en glimrende Lejlighed for Skolerne paa Landet til at stifte Bekendtskab med Aalborg Zoo, der sin korte Levetid til Trods indeholder en Mængde sjældne Dyr og Fugle. Haven var i den første Uge efter Indvielsen besøgt af 25.000 Personer.

Banerne er atter i Aar rede til at arrangere Aftenture, maaske en eller flere Ture »ud i det blaa«, maaske Haldagsture.

Banernes Hovedkontor (Telefon Aalborg 4203—4204) er parat til Aftaler om særlige Forsendelser, om samlede Transporter over længere Tidsrum.

Banerne er moderniseret — bedre Maskiner — bedre Vogne — bedre Skinner —.

Banerne er - - - Vejen  
ad hvilken

**Deres Udflugt og Varetransport bør gaa.**

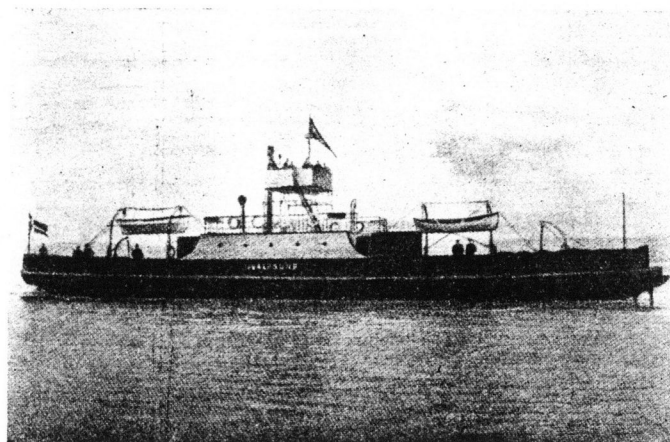

Hvalpsund-Sundsøre Færgen.

**Rejs til MORS, SALLING og VESTJYLLAND**  
over Nibe—Hvalpsund, billigste og hurtigste Route.

Billetterne er følgende:

Aalborg—Nykøbing Mors over Nibe—Roslev .....	4,95
— Roslev over Nibe—Hvalpsund .....	3,85
— Skive — — — .....	4,75
— Struer — — — .....	6,45
— Holstebro — — — .....	7,15
— Lemvig — — — .....	10,40

**Eksempelvis anføres følgende Billetterpriser:**

Fra Aalborg til:

Agersted .....	1,60	Hals .....	1,40
Bangsbo .....	2,50	Hvalpsund .....	2,70
Bælum .....	1,80	Løkken .....	2,70
Dronninglund .....	1,55	Lønstrup .....	3,45
Fjerritslev .....	1,90	Nibe .....	1,15
Hadsund .....	2,50	Sebbersund .....	1,20
Halkjær .....	1,45	Sæby .....	2,20

**Dobbeltbilletter gyldige i 8 Dage**

koster kun 1½ Gange Enkeltbillets Pris.

Benyt

**Aalborg Privatbaner**

**Benyt Deres Bane til Udflugter**

Nærmere Oplysninger faas ved Henvendelse til Banernes Hovedkontor, Tlf. 4203,  
eller paa Stationerne.



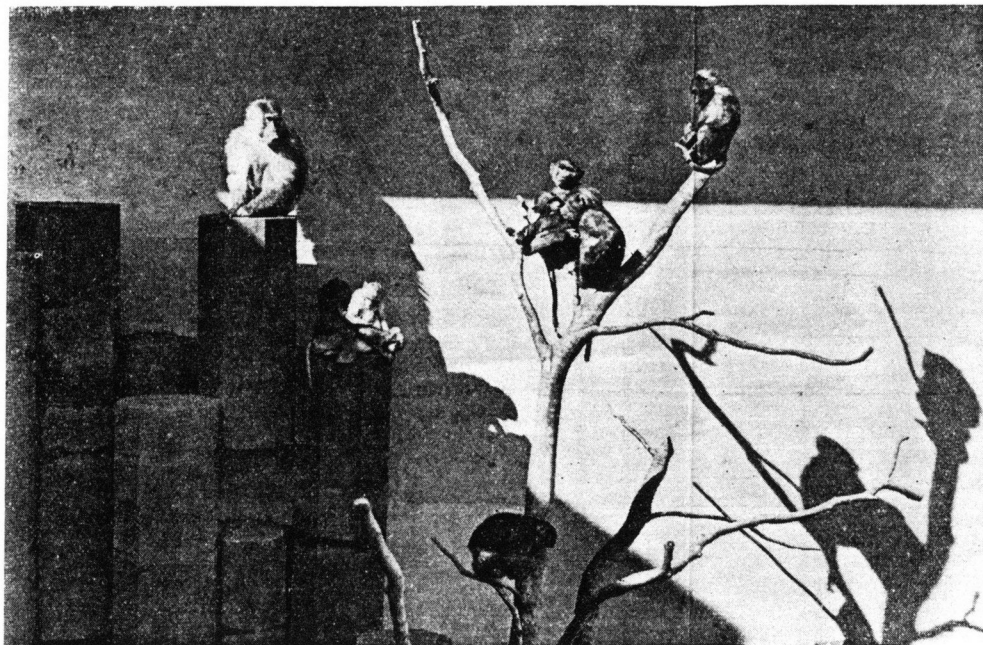

Abegrotten, den eneste i Provinsen.

Besøg

# Aalborg Zoologiske Have

Haven er aaben hele Aaret  
fra Kl. 9 Form.

Billetpris:

Voksne 50 Øre. Aarskort 5 Kr.

Børn 25 Øre. Aarskort 3 Kr.

Foreninger og Skoler Rabat.

---

Restauration i Haven.

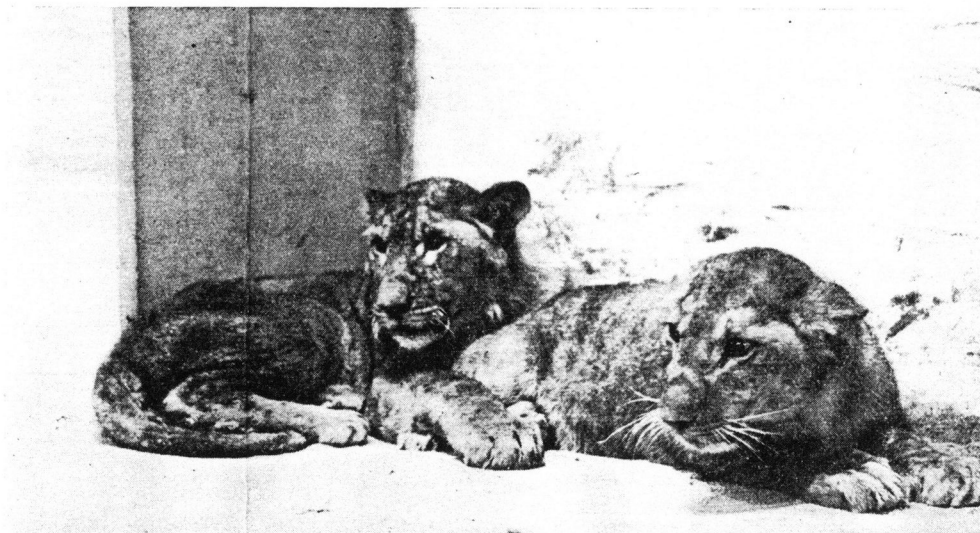

Løveburet.



## AALBORG PRIVATBANERS BUDCENTRAL

Telefon 4203 - 4204

# Flere og flere benytter Privatbanernes Budcentral,

henvend Dem paa Deres Station, afgiv Ordren og den bliver omgaaende ekspederet.

### Husk Banernes billige Pakketakster

	Indtil $2\frac{1}{2}$ kg.	25 Øre.
Fra $2\frac{1}{2}$ kg.	— 5 kg.	40 Øre.
Fra 5 kg.	— 10 kg.	60 Øre.



Fragtbeløbet for Banepakker kan nu ogsaa henvises til Opkrævning hos Modtageren.  
Der kan trækkes Efterkrav paa Banepakker.

I Aalborg har Banerne Indleveringssted for Pakker i Citykiosken, Urbansgade 8. - Vesterbro  
Boghandel, Vesterbro 40. - Kiosken, Nørregade 2, samt paa Privatbanestationen i Jyllandsgade.

NB.: De kan indlevere Deres Pakker direkte til Togføreren under Togets Ophold paa Aalborg Statsbanestation.

- - Pakker udbringes gratis i Stor-Aalborg - -  
samt paa Aalborg Privatbaners større Landstationer  
Budcentralen ekspederer Ordre mellem samtlige Stationer paa Aalborg Privatbaner.

**SIGNATURER**

-  Privatbane
-  Rutebil
-  Statsbane

