

Snit A-A

Snit B-B

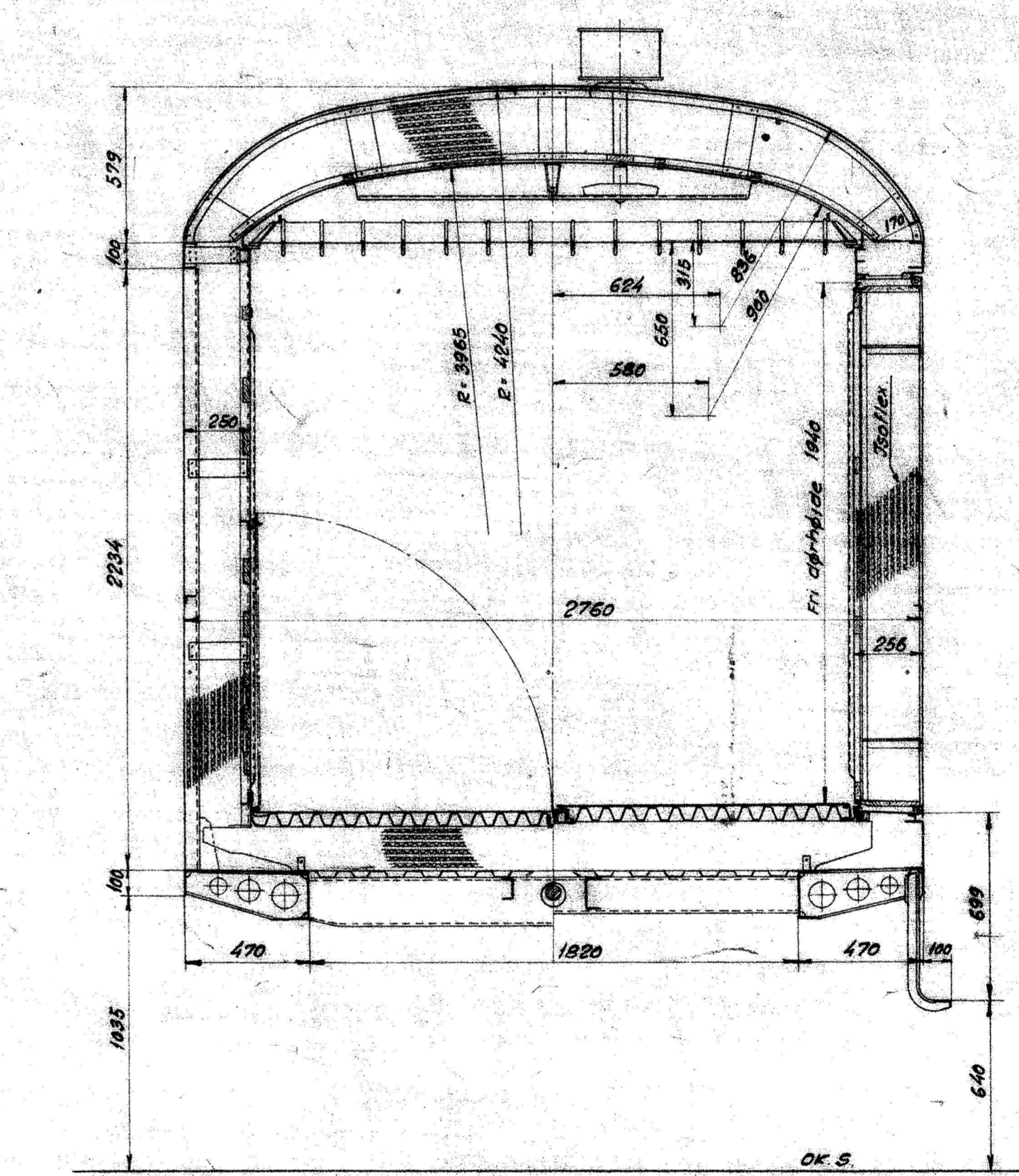

- Rullelejesæde/kasse
- Hjulst. type 25
- Bærefødder, 8 lsg. 120-16 1-1200
- Rindfæderpulter
- Tværligter, 12" Hjulst. m. ledtrækst. SAB ledtrækesautomat AC 2
- Bæmsensøjler SAB type Dr. 8 - 480
- 18 bæmsbjælker
- 250 kældringer
- Tage 16.1
- guldsm. 1st.
- Bundareal incl. vandskasse 18.7 m<sup>2</sup>
- Bundareal incl. vandskasse 20.1 m<sup>2</sup>
- Vandst. 2.5 l.
- Tjris 0.5 l.
- Vognen hvidmales med sorte påskrifter DSB's normale

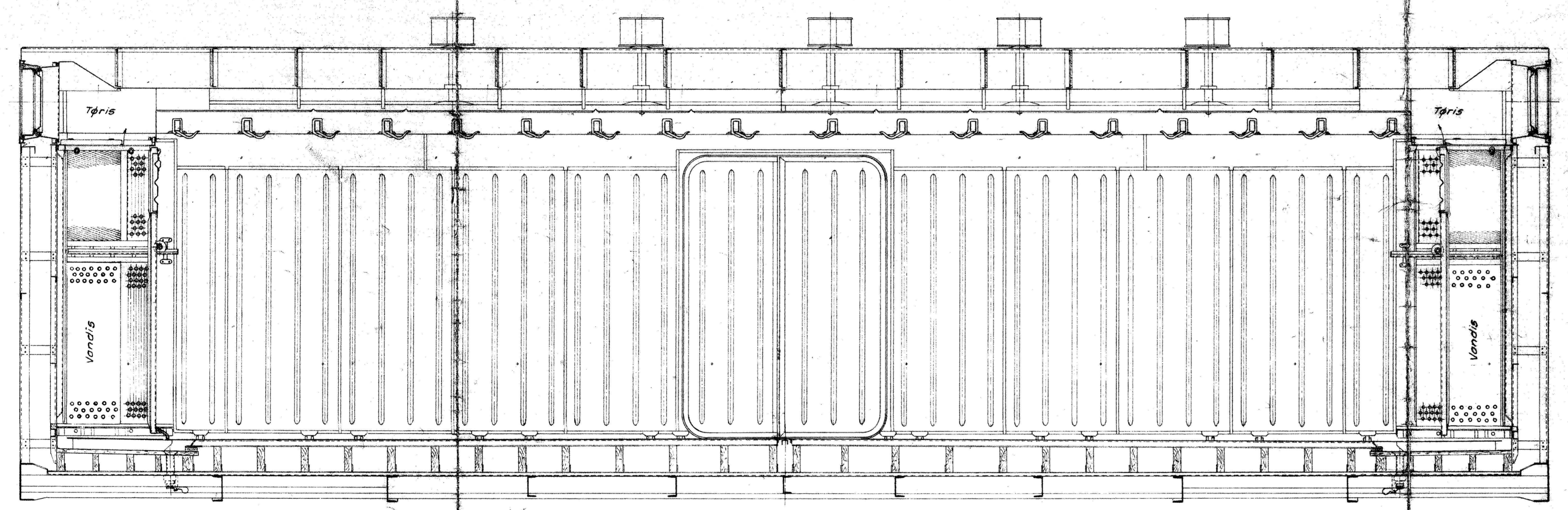
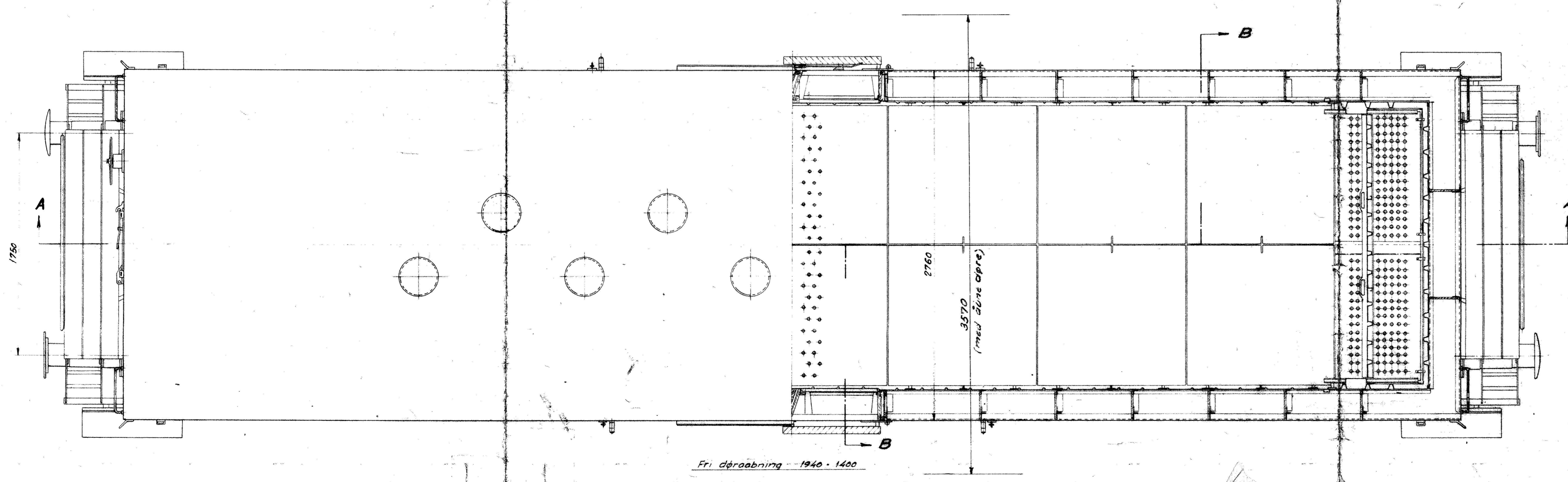

|   |   |                |                       |
|---|---|----------------|-----------------------|
| Bestigningsoplysninger                        | Bestigningsoplysninger 20-4-59 272.16     |                |                       |
|   | Perf. pl. indt. iskasse - B. 7/4-64 Agger |                |                       |
| <b>Danske Statsbaner</b><br>Maskinafdelingen. |   | Målestok       | Tegnet 9-6-29 Chr. B. |
| <b>Kølevogn</b>                               |   | 1:20           | Blot. 36 nr. 36205    |
|   |   | 1/18           |                       |
|   |   | <b>HG.62h.</b> |                       |
| Ltr. JKA 25102-25100                          |   | Dr. 720        | Gr. 1                 |