

1871

Det sjællandske Jernbaneselskabs
Lokomotiver Type 1A1 1846-1847.

Plan 1.

Kontrakttegning

(Forandret under Bygningen: se Plan 2.)

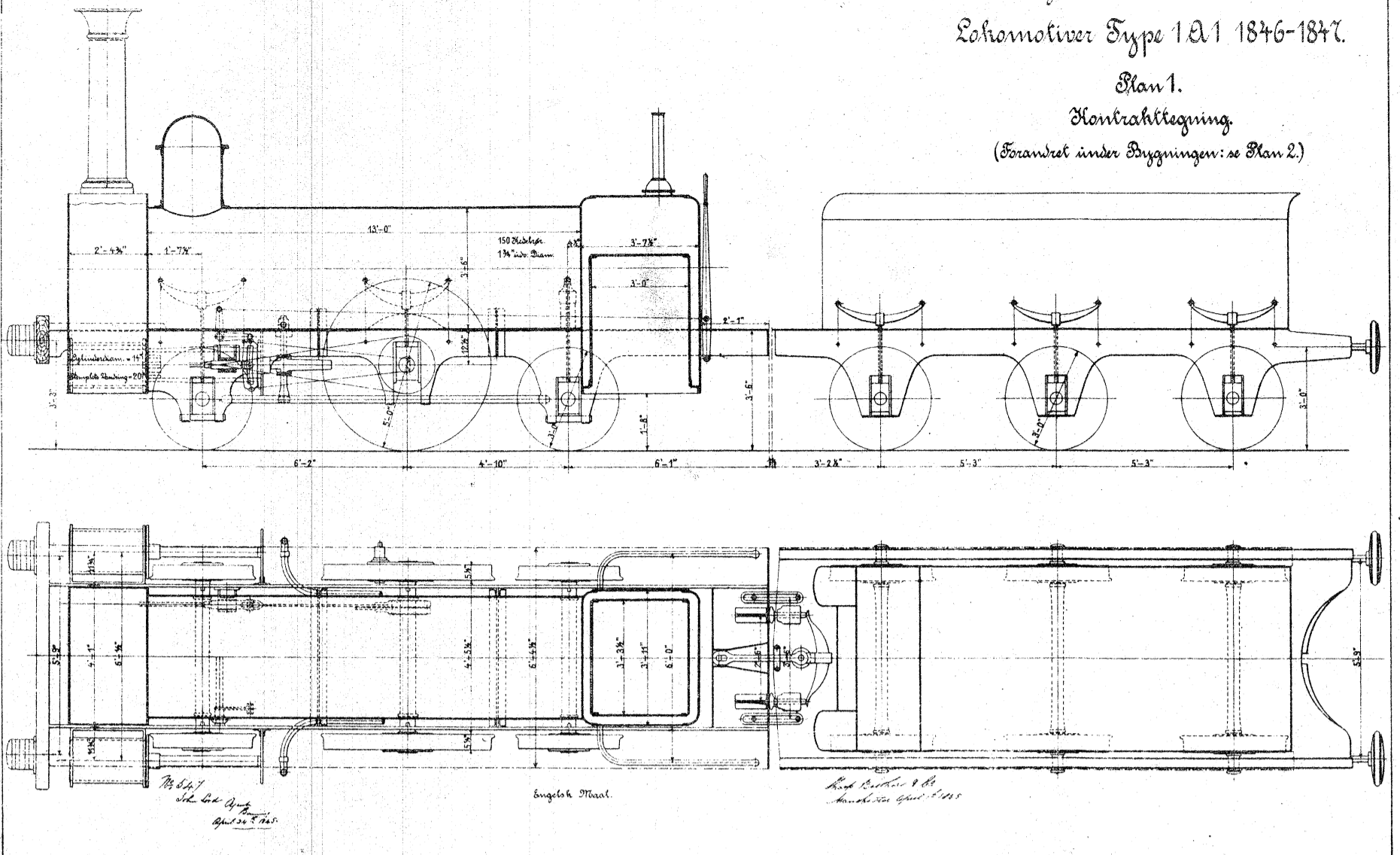

Nr: 30407.

Det sjællandske Jernbaneselskabs
Lokomotiver Type 1A1 1846-1847.

Plan 2.

Endelig Tegning, hvorefter Maskinerne er byggede.

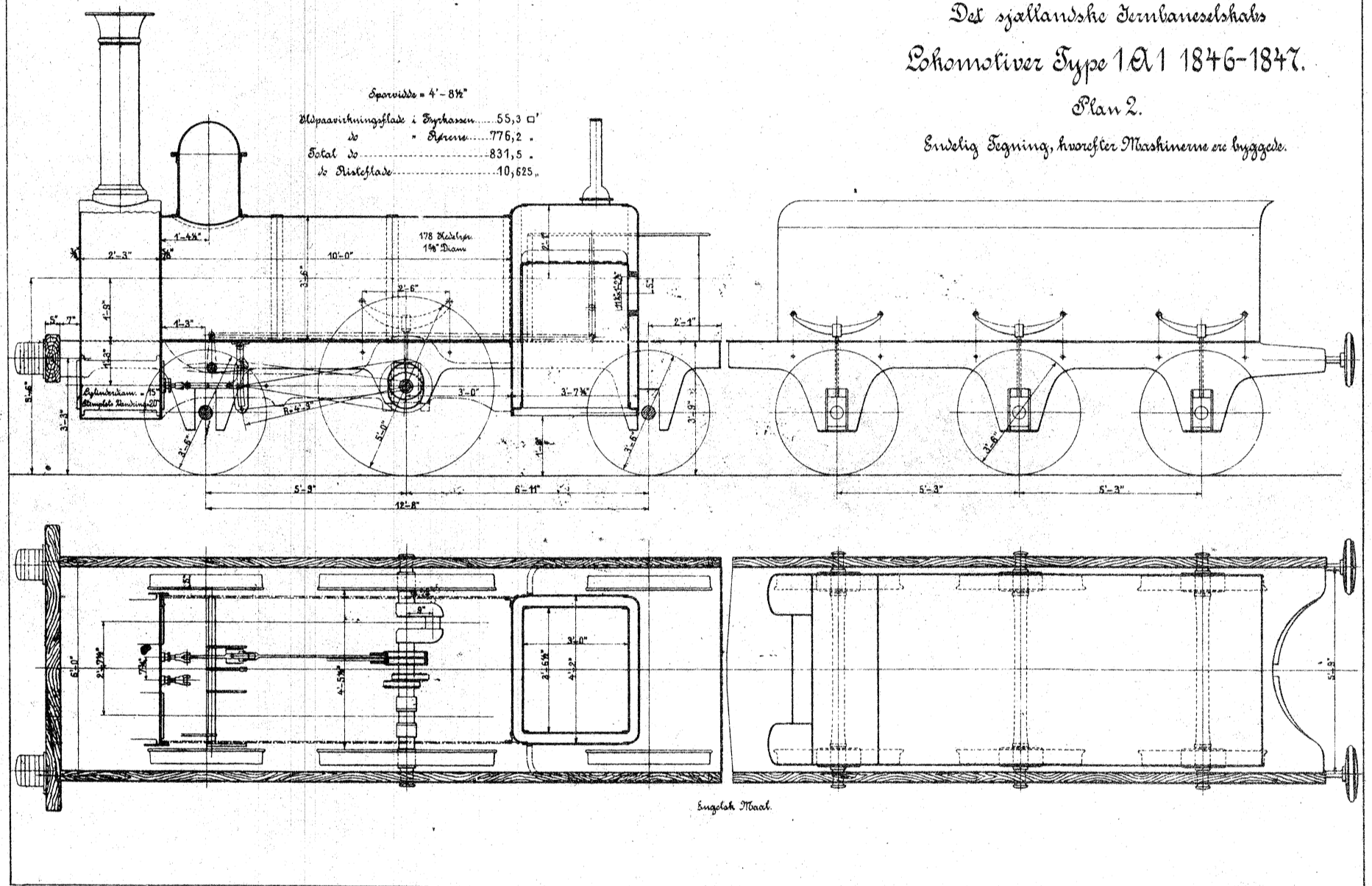

Spætemærke foruds.

Plan 3.

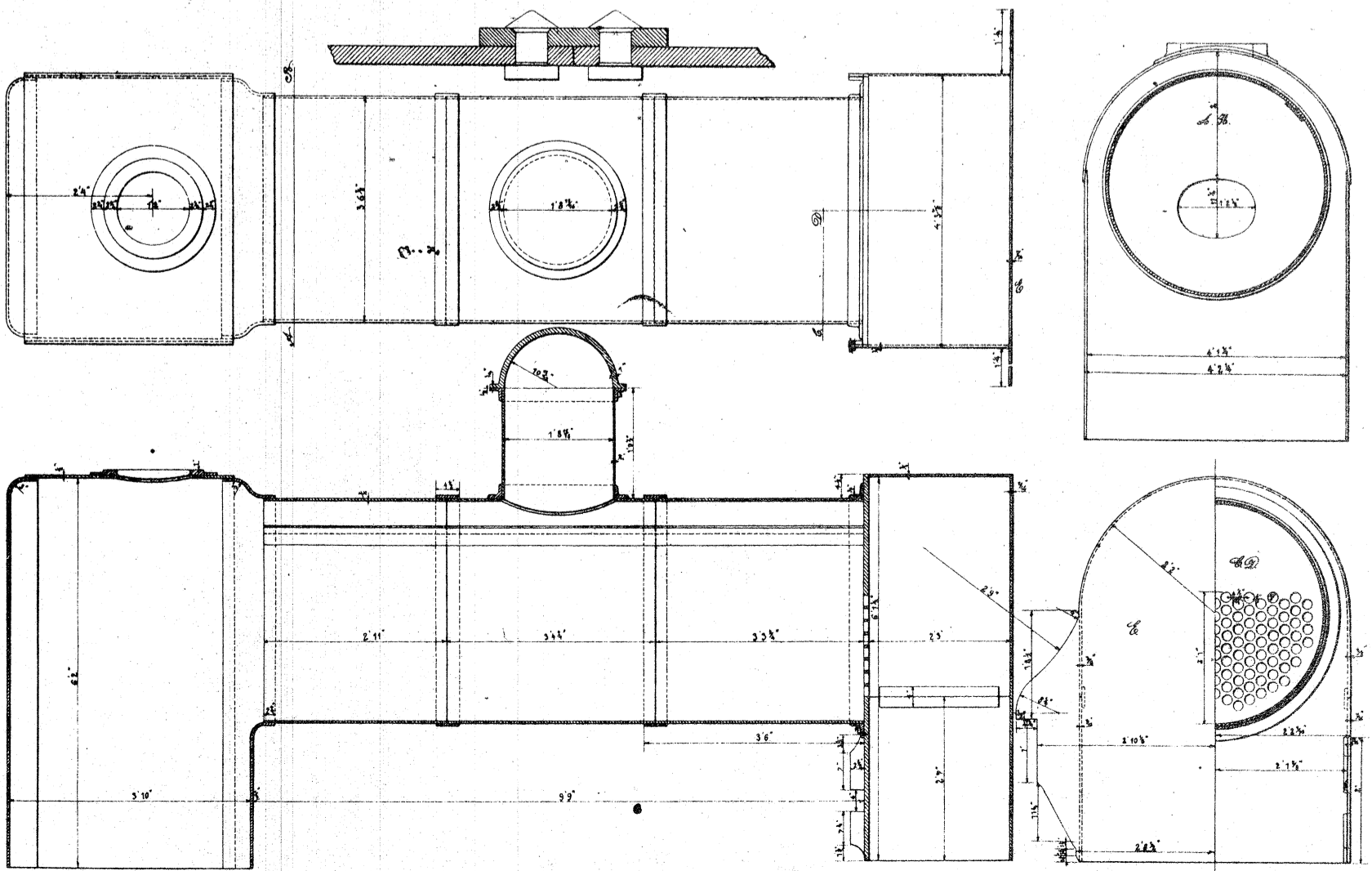

Nedel til Lokomotivet Nr 1, Odin.

H. Læssøe
1847

1847